

## Prefeitura Municipal de Pouso Alegre promove atividades em comemoração ao Dia Mundial sem Tabaco

A equipe do Centro Municipal do tabagismo da Secretaria Municipal de Saúde, promoveu ações de conscientização em comemoração ao Dia Mundial sem Tabaco.

Atenta em tratar das questões relacionadas ao uso do cigarro, a equipe do Centro Municipal do Tabagismo, ligada à Secretaria Municipal de Saúde, realizou no dia 30 de maio diversas atividades em comemoração ao Dia Mundial sem Tabaco, que este ano trabalha como tema “O fim do comércio ilegal dos produtos do tabaco”.

As ações de conscientização e de saúde foram promovidas na Praça Senador José Bento, das 8h às 14h. As pessoas que passaram pelo local fizeram a aferição de pressão arterial, teste de glicemia, passaram por análises do nível do monóxido de carbono e receberam as orientações sobre o tabagismo.

Dentro da programação também foram realizadas apresentações de dança e música, teatro de fantoches, exposições e uma caminhada simbólica com o recolhimento de restos de cigarros.

O objetivo da ação foi divulgar os prejuízos que o cigarro traz à saúde e a possibilidade de tratamento gratuito que a Prefeitura Municipal fornece pelo Centro Municipal de Tabagismo. Neste sistema, o paciente recebe toda a assistência médica, nutricional e psicológica, além de medicamento gratuito.

Segundo a coordenadora do Centro Municipal de Tabagismo, Maria de Fátima dos Santos Miranda, mais de 500 pessoas se inscrevem a cada ano para realizar o tratamento para parar de fumar. O índice de sucesso de cessação do cigarro está em torno de 80% a 85%. “Por isso todos os anos comemora-se o Dia Mundial sem Tabaco, para alertar a população dos malefícios do uso do cigarro”, declara.

### Sobre o Centro Municipal de Tabagismo

O Centro Municipal de Tabagismo iniciou suas atividades em 2008 e atualmente está vinculada à Policlínica Municipal. Atendendo às solicitações do Ministério da Saúde e do INCA, atualmente a unidade conta com uma equipe de profissionais que dá todo o



Ação da Saúde em comemoração ao Dia Mundial sem Tabaco

suporte necessário aos pacientes.

O tratamento inclui a assistência completa, com grupos terapêuticos na abordagem cognitivo-comportamental, assistência médica, psicológica, nutricional e acompanhamento da enfermagem.

O trabalho visa à recuperação da Saúde, alertando que o tabagismo é uma doença crônica tratável, sendo a 2ª causa de morte evitável no planeta, tendo

1/3 da população mundial fumante. Todo fumante deseja parar de fumar um dia, muitos conseguem sozinhos, porém somente 5% tem sucesso sem tratamento específico.

O Centro Municipal de Tabagismo fica na Avenida Levino Ribeiro do Couto Nº 55 – Centro (em frente Rodoviária). O horário de atendimento é das 8h às 17h. Contato: (35)3449-4174.

# ADMINISTRAÇÃO

Extrato da Ata Registro de Preços: 005/2015  
 Processo Licitatório: 08/2015  
 Licitação: PREGÃO REGISTRO DE PREÇOS 08/2015  
 Contratante: Fundação Pousoalegrense Pró-Valorização do Menor - PROMENOR  
 DETENTOR: O REI DOS EXTINTORES EIRELI - ME  
 ITENS 01-09; Valor da Ata de Registro de R\$18.338,00 (Dezoito mil trezentos e trinta e oito Reais)  
 Dotação orçamentária:  
 Ficha 03 (04.01. .04.122.0017.5002.4.4.90.52.00)  
 Ficha 12 (04.01. .04.122.0017.6003.3.3.90.30.00)  
 Ficha 25(04.02. .19.126.0006.6011.3.3.90.30.00)  
 Vigência: 15/05/2015 à 15/05/2016  
 Os serviços serão realizados de acordo com a solicitação emitida pela Fundação Promenor. Para eficácia dos atos, nos termos da Lei 8.666/93, publique-se em jornal diário oficial. Pouso Alegre, 15 de Maio de 2015. Edina Aparecida Francisco Perugini-Presidente da Fundação Promenor.

Extrato da Ata de Registro de Preço AQUISIÇÃO DE MATERIAL DE EXPEDIENTE (ESCRITÓRIO, ESCOLAR E PROCESSAMENTO DE DADOS

Processo Licitatório: 07/2015  
 Licitação: Pregão 07/2015 - Registro de Preço  
 Contratante: Fundação Pousoalegrense Pró-Valorização do Menor - PROMENOR  
 Detentor: NEUSA ELITE SIQUEIRA DE REZENDE  
 ITENS:01,02,04,05,07,08,09,10,14,15,17 e 18; Valor da Ata de Registro de R\$ 7.692,00 (Sete mil seiscentos e noventa e dois Reais).  
 Detentor: PEDRO CESAR BORGES RAMOS  
 ITENS:03; Valor da Ata de Registro de R\$ 6.072,00 (Seis mil e setenta e dois Reais).  
 Detentor: ALLYSON TEIXEIRA LASMAR-ME  
 ITENS:11,12,13,16 E 19; Valor da Ata de Registro de R\$ 6.308,80 (Seis mil trezentos e oito Reais e oitenta centavos)  
 Dotação orçamentária:  
 Ficha 14 (04.01. .04.122.0017.6003.3.3.90.39.00)  
 Ficha 12 (04.04. .04.243.0001.5004.4.4.90.52.00)  
 Ficha 42 (04.04. .04.243.0001.5004.4.4.90.52.00)  
 Vigência: 14/05/2015 à 14/05/2016.  
 Os serviços serão realizados de acordo com a solicitação emitida pela Fundação Promenor. Para eficácia dos atos, nos termos da Lei 8.666/93, publique-se em jornal diário oficial. Pouso Alegre, 14 de maio de 2015.  
 Edina Aparecida Francisco Perugini-  
 Presidente da Fundação Promenor

Extrato da Ata de Registro de Preço HORTIFRUTEGRAJJEIROS  
 Processo Licitatório: 09/2015  
 Licitação: Pregão 09/2015 - Registro de Preço

Contratante: Fundação Pousoalegrense Pró-Valorização do Menor - PROMENOR

Detentor: VANILSON PEREIRA DE FREITAS, referente aos itens 1 à 36, Valor da Ata de Registro R\$ 42.697,50,00 (Quarenta e dois mil seiscentos e noventa e sete Reais e cinquenta centavos).  
 Dotação orçamentária:  
 Ficha 43 (04.04. .04.243.0001.6012.3.3.90.30.00) - (Manutenção do Programa Peti).  
 Vigência: 19 de Maio de 2015.  
 Os serviços serão realizados de acordo com a solicitação emitida pela Fundação Promenor. Para eficácia dos atos, nos termos da Lei 8.666/93, publique-se em jornal diário oficial. Pouso Alegre, 18 de Maio de 2015.  
 Edina Aparecida Francisco Perugini-  
 Presidente da Fundação Promenor.

EXTRATO DE PUBLICAÇÃO DO PREGÃO Registro de Preços N.º 10/2015

A Fundação Pousoalegrense Pró-Valorização do Menor - PROMENOR, de acordo com a Lei 10.520/02, torna público que no dia 08 de Junho de 2015, às 10h00, na Sala de Licitações, à Rua Afonso Pena, 346, Centro, serão recebidas e abertas as Propostas e Documentações relativas ao PREGÃO REGISTRO DE PREÇOS N.º 10/2015, que tem por objeto "AQUISIÇÃO DE AR CONDICIONADOS E SERVIÇOS DE MANUTENÇÃO NA UAITEC E SEDE DA FUNDAÇÃO PROMENOR, conforme especificações anexas ao edital. O Edital poderá ser adquirido junto a Fundação PROMENOR, sito à Rua Afonso Pena, 346 - Centro - Pouso Alegre - MG, em

forma de CD/RW, juntamente com a Proposta Comercial, sem nenhum custo ao interessado. Informações complementares poderão ser obtidas pelos telefones n.º (35) 3422-9601 / (35) 3422-5317.

# EDUCAÇÃO

EDITAL DE CONVOCAÇÃO 006/2015

A Prefeitura Municipal de Pouso Alegre através da Secretaria Municipal de Gestão de Pessoas e Secretaria Municipal de Educação, com base na Lei Municipal nº 4122/03 -Estatuto do Magistério Público Municipal- art.39, 40,41,42,43,44 e 45 e Lei Municipal nº 3345/97, art. 5º, trazem a público a necessidade de contratar professor para cargo em substituição, durante o período necessário no ano de 2015 ou até provimento do cargo por Professor concursado, para a função de:

- Professor Nível III -6º ao 9º ano do Ensino Fundamental- FILOSO-  
 FIA- Poderão se inscrever:

1-Candidatos com Licenciatura Plena em Filosofia.  
 3- Candidatos com outra licenciatura em que conste no respectivo Histórico Escolar carga horária da disciplina pretendida.

2- Candidatos que estejam cursando a habilitação específica para o cargo, neste caso deverão apresentar comprovação de matrícula e frequência em um dos três últimos períodos (ou equivalente) em curso que o habilite para a função pleiteada

4- Candidato com Bacharelado concluído na disciplina pretendida.

Vaga para contratação imediata: 1(uma): 18h/aula (dezoito aulas) Local de atuação: 13h/aula na E.M. Pio XII, situada no Bairro Cidade Jardim, no período matutino e 05 h/aula na E.M. Clarisse Toledo, situada no Bairro São Cristóvão  
 Remuneração: R\$16,48 (dezesseis reais e quarenta e oito centavos) por hora/aula.

1. DAS INSCRIÇÕES:

Os candidatos deverão se inscrever das 8:00 às 11:00 e das 14:00 às 17:00, nos dias: 1º e 02 de junho de 2015, na Secretaria Municipal de Educação de Pouso Alegre, situada à Rua Tupinambás s/n - Bairro Santo Antônio, munidos da seguinte documentação:

- 1.1 Cópia da carteira de Identidade.
- 1.2 Cópia do Título de Eleitor com comprovante de votação na última eleição.
- 1.3 Cópia do Diploma e/ou Certificado de conclusão e Histórico Escolar do Curso que o habilite para a função pleiteada, conforme especificado na disciplina mencionada acima.
- 1.4 Quando o candidato já houver prestado serviços na função pretendida apresentar comprovante(s) expedido pela(s) Escola(s) em que conste o tempo de experiência anterior, como designado, na Função, devidamente assinado(s) pelo(s) Diretor(es) do(s) estabelecimento(s) ou responsáveis legais pelo(s) mesmo(s). Este documento não é obrigatório para a inscrição do candidato e, quando apresentado, será utilizado como critério de seleção e desempate, conforme consta nos itens 2.2, 3.1, 3.2, 3.3, 3.4, 3.5.
- 1.5 Declaração de desempenho satisfatório na função pretendida, emitida pelo(s) estabelecimento(s) que expediram o(s) comprovante(s) de experiência.
- 1.6 comprovação de matrícula e frequência em um dos (03) três últimos períodos (ou equivalente) do curso de Licenciatura que o habilite para a função pleiteada.

2. DA SELEÇÃO DOS CANDIDATOS:

A classificação dos candidatos que comparecerem no período fixado, será processada obedecendo às seguintes ordens de prioridade:

2.1 Candidato portador de Diploma e/ou Certificado de conclusão do Curso que o habilite para a função pleiteada;  
 PREFEITURA MUNICIPAL DE POU SO ALEGRE - MG  
 SECRETARIA MUNICIPAL DE EDUCAÇÃO  
 Rua Tupinambás, s/n - Santo Antônio - Pouso Alegre / MG  
 Fone 3449 4101 - Fax 3449 4100

- 2.2 Candidato portador de experiência anterior na função, desde que seja tempo que não tenha sido averbado a outro cargo efetivo;
- 2.3 Candidato portador de diploma ou certificado de conclusão de uma Licenciatura cujo Histórico Escolar conste carga horária na disciplina pretendida ou/ com Pós Graduação na disciplina pretendida.
- 2.4 Candidato portador de Declaração de matrícula e frequência no período (ou equivalente) mais avançado em curso que o habilite para a função pleiteada.
- 2.5 Candidato portador de diploma ou Certificado de conclusão de Bacharelado na disciplina pretendida

3. DOS CRITÉRIOS DE DESEMPATE:

- A seleção de candidatos seguirá a ordem de desempate
- 3.1 Candidato com maior tempo de experiência na função pretendida e Declaração de desempenho satisfatório como designado, na Rede Pública Municipal de Ensino em Pouso Alegre.
  - 3.2 Candidato com maior tempo de experiência na função pretendida e Declaração de desempenho satisfatório, como designado, na Rede Pública Estadual de Ensino em Pouso Alegre.
  - 3.3 Candidato com maior tempo de experiência na função pretendida e Declaração de desempenho satisfatório em Rede Particular de Ensino de Pouso Alegre.
  - 3.4 Candidato com maior tempo de experiência na função pretendida, como designado, na Rede Pública de Ensino de outros municípios.
  - 3.5 Candidato com maior tempo de experiência na função pretendida na Rede Particular de Ensino de outros Municípios.
  - 3.6 Candidato com outra licenciatura em que conste no Histórico Escolar carga horária da disciplina pretendida ou Pós Graduação na disciplina pretendida.
  - 3.7 Candidato que estiver cursando o período mais avançado de curso que o habilita para a função pleiteada.
  - 3.8 Candidato com Bacharelado na disciplina pretendida
  - 3.9 Candidato de maior idade.

4. PUBLICAÇÃO DA RELAÇÃO DE CANDIDATOS CLASSIFICADOS:

A publicação dos candidatos classificados será feita no dia 05 de junho de 2015, a partir das 14:00h, na Secretaria Municipal de Educação, localizada à Rua Tupinambás, s/nº, Bairro Santo Antônio, Pouso Alegre - MG, no Quadro de Avisos da Secretaria Municipal de Gestão de Pessoas.

Pouso Alegre, 21 de maio de 2015.

Agnaldo Perugini  
 Prefeito Municipal

Pedro Monticeli  
 Secretário Municipal de Gestão de Pessoas

Cleidis Regina Chaves Modesto  
 Secretária Municipal de Educação

# GESTÃO DE PESSOAS



PREFEITURA MUNICIPAL DE POU SO ALEGRE - MG  
 GABINETE DO PREFEITO  
 Rua: Dos Carijós nº 45 - Centro - Tel. 3449-4100

HOMOLOGAÇÃO PARCIAL DE CONCURSO PÚBLICO  
 EDITAL N.º 001/2014

O PREFEITO MUNICIPAL DE POU SO ALEGRE, Estado de Minas Gerais, no uso de suas atribuições;

Considerando ter sido realizado com toda regularidade e probidade, o Concurso Público nº 001/2014, de conformidade com o documento que foi apresentado pelo Instituto Mineiro de Administração Municipal e pelo Presidente da Comissão Especial de Concurso Público do Município de Pouso Alegre;

TORNA PÚBLICO, QUE HOMOLOGA PARCIALMENTE O RESULTADO FINAL DO CONCURSO PÚBLICO N.º 001/2014, REALIZADO NOS DIAS 28 DE FEVEREIRO E 01 DE MARÇO DE 2015 PARA OS SEGUINTE S CARGOS:

ORIENTADOR SOCIAL, DVOGADO CREAS, FARMACÉUTICO, MÉDICO CLÍNICO GERAL DO PRONTO ATENDIMENTO, MÉDICO PEDIATRA DO PRONTO ATENDIMENTO E MÉDICO ESF.

PREFEITURA MUNICIPAL DE POU SO ALEGRE, 21 DE MAIO DE 2015.

Agnaldo Perugini  
 Prefeito Municipal

## O Município

Prefeito  
**Agnaldo Perugini**  
 Jornalista:  
 Cristiano Rodrigues - MTB MG-10205JP

Órgão Oficial do Município  
 de Pouso Alegre

Edição digital



PORTARIA SGP Nº 8499/2015

O Prefeito Municipal de Pouso Alegre, Estado de Minas Gerais, no uso de suas atribuições legais, de conformidade com o Artigo 69, Inciso I e III da Lei Orgânica do Município, e Artigo 5º da Lei Municipal nº. 3.345/97 e Artigo 39º da Lei Municipal nº. 4.122/03 (Estatuto do Magistério do Município de Pouso Alegre);

R E S O L V E :

Art. 1º - DESIGNAR, a Professora PIII, NS-I, referência 40, Maria Dalva Santos Ribeiro, classificada no Concurso Público 003/2010, homologado em 17/01/2011 e prorrogado pelo Decreto Nº 3984/2013, para exercer a função pública, durante o período de 24/02/2014 a 31/12/2014 para ministrar aulas remanescentes (cargo sujeito a interrupção por falta de demanda (Metodologia específica de 2 em 1).

Parágrafo Único: A designação poderá ser revogada a qualquer tempo, a critério e interesse desta Administração.

Art. 2º - Revogadas as disposições em contrário, a presente Portaria retroage seus efeitos a partir da data acima.

Prefeitura Municipal de Pouso Alegre, 18 de Maio de 2015

Agnaldo Perugini  
Prefeito Municipal

Pedro Monticeli  
Secretário Municipal de Gestão de Pessoas

PORTARIA SGP Nº 8500/2015

O Prefeito Municipal de Pouso Alegre, Estado de Minas Gerais, no uso de suas atribuições legais, de conformidade com o Artigo 69, Inciso VII, da Lei Orgânica do Município;

R E S O L V E :

Art. 1º - Dispensar da Designação, a senhora Maria Dalva Santos Ribeiro, Matrícula 18552, Professor PIII, NS-I, Referência 40, lotada na Secretaria Municipal de Educação, a partir de 08 de Abril de 2014.

Art. 2º - Revogadas as disposições em contrário, a presente Portaria retro-age seus efeitos a partir da data acima.

Prefeitura Municipal de Pouso Alegre, 18 de Maio de 2015.

Agnaldo Perugini  
Prefeito Municipal

Pedro Monticeli  
Secretário Municipal de Gestão de Pessoas

PORTARIA SGP Nº 8501/2015

O Prefeito Municipal de Pouso Alegre, Estado de Minas Gerais, no uso de suas atribuições legais, de conformidade com o Artigo 69, Inciso VII, da Lei Orgânica do Município;

R E S O L V E :

Art. 1º - Dispensar da Designação, a senhora Aparecida Venâncio, Matrícula 18737, Auxiliar de Serviços, NA-I, Referência 01, lotada na Secretaria Municipal de Educação, a partir de 11 de Maio de 2014.

Art. 2º - Revogadas as disposições em contrário, a presente Portaria retro-age seus efeitos a partir da data acima.

Prefeitura Municipal de Pouso Alegre, 18 de Maio de 2015

Agnaldo Perugini  
Prefeito Municipal

Pedro Monticeli  
Secretário Municipal de Gestão de Pessoas

PORTARIA SGP Nº 8502/2015

O Prefeito Municipal de Pouso Alegre, Estado de Minas Gerais, no uso de suas atribuições legais, de conformidade com o Artigo 69, Inciso VII, da Lei Orgânica do Município;

R E S O L V E :

Art. 1º - Dispensar da Designação, a senhora Ana Paula Simões, Matrícula 18564, Supervisor Pedagógico II, NS-II, Referência 44, lotada na Secretaria Municipal de Educação, a partir de 31 de Janeiro de 2015.

Art. 2º - Revogadas as disposições em contrário, a presente Portaria re-troage seus efeitos a partir da data acima.

Prefeitura Municipal de Pouso Alegre, 18 de Maio de 2015.

Agnaldo Perugini  
Prefeito Municipal

Pedro Monticeli  
Secretário Municipal de Gestão de Pessoas

PORTARIA SGP Nº 8503/2015

O Prefeito Municipal de Pouso Alegre, Estado de Minas Gerais, no uso de suas atribuições legais, e de conformidade com o Artigo 69, Inciso I e III da Lei Orgânica do Município, e Artigo 5 da Lei Municipal nº. 3.345/97 e Artigo 39 da Lei Municipal nº. 4.122/03 (Estatuto do Magistério do Município de Pouso Alegre);

R E S O L V E :

Art. 1º - DESIGNAR, o Professor PIII, NS-I, referência 40, Andréa Maria Menez Souza, classificado no Concurso Público 003/2010, homologado em 17/01/2011 e prorrogado pelo Decreto Nº 3984/2013, para exercer a função pública, em substituição a Astéria Maria Guedes dos Reis, durante o período de 19/02/2014 a 16/05/2014, por estar em Restrição de Função.

Parágrafo Único: A designação poderá ser revogada a qualquer tempo, a critério e interesse desta Administração.

Art. 2º - Revogadas as disposições em contrário, a presente Portaria retroage seus efeitos a partir da data acima.

Prefeitura Municipal de Pouso Alegre, 18 de Maio de 2015.

Agnaldo Perugini  
Prefeito Municipal

Pedro Monticeli  
Secretário Municipal de Gestão de Pessoas

PORTARIA SGP Nº 8504/2015

O Prefeito Municipal de Pouso Alegre, Estado de Minas Gerais, no uso de suas atribuições legais, de conformidade com o Artigo 69, Inciso VII, da Lei Orgânica do Município;

R E S O L V E :

Art. 1º - Dispensar da Designação, a senhora Andréa Maria de Menez Souza, Matrícula 18525, Professor PIII, NS-I, Referência 40, lotada na Secretaria Municipal de Educação, a partir de 19 de Maio de 2014.

Art. 2º - Revogadas as disposições em contrário, a presente Portaria retro-age seus efeitos a partir da data acima.

Prefeitura Municipal de Pouso Alegre, 18 de Maio de 2015.

Agnaldo Perugini  
Prefeito Municipal

Pedro Monticeli  
Secretário Municipal de Gestão de Pessoas

PORTARIA SGP Nº 8505/2015

O Prefeito Municipal de Pouso Alegre, Estado de Minas Gerais no uso de suas atribuições legais, de conformidade com o Artigo 69, Inciso I e III da Lei Orgânica do Município, e Artigo 5 da Lei Municipal nº. 3.345/97, Inciso IX do Artigo 37 da Constituição Federal;

R E S O L V E :

Art. 1º - DESIGNAR, o Monitor de Creche, NA-II, Referência 07, Poliane Ruana de Carvalho, classificada no Concurso Público 003/2010, homologado em 17/01/2011 e prorrogado pelo Decreto Nº 3984/2013, para exercer a função pública, durante o período de 13/02/2014 a 31/12/2014, para ocupar cargo vago.

Parágrafo Único: A designação poderá ser

revogada a qualquer tempo, a critério e interesse desta Administração.

Art. 2º - Revogadas as disposições em contrário, a presente Portaria retroage seus efeitos a partir da data acima.

Prefeitura Municipal de Pouso Alegre, 18 de Maio de 2015.

Agnaldo Perugini  
Prefeito Municipal

Pedro Monticeli  
Secretário Municipal de Gestão de Pessoas

PORTARIA SGP Nº 8506/2015

O Prefeito Municipal de Pouso Alegre, Estado de Minas Gerais, no uso de suas atribuições legais, de conformidade com o Artigo 69, Inciso VII, da Lei Orgânica do Município;

R E S O L V E :

Art. 1º - Dispensar da Designação, a senhora Helenice Aparecida Ferreira Rodrigues, Matrícula 18829, Cozinheira, NA-III, Referência 07, lotada na Secretaria Municipal de Educação, a partir de 10 de Setembro de 2014.

Art. 2º - Revogadas as disposições em contrário, a presente Portaria re-troage seus efeitos a partir da data acima.

Prefeitura Municipal de Pouso Alegre, 18 de Maio de 2015.

Agnaldo Perugini  
Prefeito Municipal

Pedro Monticeli  
Secretário Municipal de Gestão de Pessoas

PORTARIA SGP Nº 8507/2015

O Prefeito Municipal de Pouso Alegre, Estado de Minas Gerais, no uso de suas atribuições legais, de conformidade com o Artigo 69, Inciso VII, da Lei Orgânica do Município;

R E S O L V E :

Art. 1º - Dispensar da Designação, a senhora Silvana Camargo, Matrícula 18260, Auxiliar de Serviços, NA-I, Referência 01, lotada na Secretaria Municipal de Educação, a partir de 10 de Abril de 2014.

Art. 2º - Revogadas as disposições em contrário, a presente Portaria re-troage seus efeitos a partir da data acima.

Prefeitura Municipal de Pouso Alegre, 18 de Maio de 2015.

Agnaldo Perugini  
Prefeito Municipal

Pedro Monticeli  
Secretário Municipal de Gestão de Pessoas

PORTARIA SGP Nº 8508/2015

O Prefeito Municipal de Pouso Alegre, Estado de Minas Gerais, no uso de suas atribuições legais, de conformidade com o Artigo 69, Inciso VII e Artigo 115 modificado conforme Inciso II da Emenda a Lei Orgânica do Município nº 36/2002;

R E S O L V E :

Art. 1º - CONCEDER, licença-prêmio, aos servidores abaixo relacionados, nas respectivas datas:

a) Geni Maria Santiago, Matrícula 8098, Auxiliar de Serviços, NA-I, Referência 07, do Quadro Permanente, lotada na Secretaria Municipal de Educação, 03 meses de Licença Prêmio, referente ao 01º período aquisitivo de 01/03/1996 a 28/02/2001, a partir de 18 de Maio de 2015;

b) Gilberto Carlos de Oliveira, Matrícula 7670, Motorista, I-I, Referência 27, do Quadro Permanente, lotado na Secretaria Municipal de Obras e Serviços Públicos, 03 meses de Licença Prêmio, referente ao 03º período aquisitivo de 01/08/2005 a 31/07/2010, a partir de 18 de Maio de 2015.

Art. 2º - Revogadas as disposições em contrário, a presente Portaria entra em vigor a partir desta data.

Prefeitura Municipal de Pouso Alegre, 18 de Maio de 2015.

Agnaldo Perugini  
Prefeito Municipal

Pedro Monticeli  
Secretário Municipal de Gestão de Pessoas

PORTARIA SGP Nº 8509/2015

O Prefeito Municipal de Pouso Alegre, Estado de Minas Gerais, no uso de suas atribuições legais, de conformidade com o Artigo 69, Inciso VII, da Lei Orgânica do Município;

RES O L V E:

Art. 1º - Dispensar da Designação, a senhora Maria das Dores de Oliveira, Matrícula 18249, Monitor de Creche, NA-II, Referência 07, lotada na Secretaria Municipal de Educação, a partir de 10 de Abril de 2014.

Art. 2º - Revogadas as disposições em contrário, a presente Portaria retroage seus efeitos a partir da data acima.

Prefeitura Municipal de Pouso Alegre, 19 de Maio de 2015.

Agnaldo Perugini  
Prefeito Municipal

Pedro Monticeli  
Secretário Municipal de Gestão de Pessoas

PORTARIA SGP Nº 8510/2015

O Prefeito Municipal de Pouso Alegre, Estado de Minas Gerais, no uso de suas atribuições legais, de conformidade com o Artigo 69, Inciso VII, da Lei Orgânica do Município;

RES O L V E:

Art. 1º - Dispensar da Designação, a senhora Márcia Lúcia Faria Santos, Matrícula 18471, Supervisor Pedagógico II, NS-II, Referência 44, lotada na Secretaria Municipal de Educação, a partir de 17 de Fevereiro de 2014.

Art. 2º - Revogadas as disposições em contrário, a presente Portaria re-troage seus efeitos a partir da data acima.

Prefeitura Municipal de Pouso Alegre, 19 de Maio de 2015.

Agnaldo Perugini  
Prefeito Municipal

Pedro Monticeli  
Secretário Municipal de Gestão de Pessoas

PORTARIA SGP Nº 8511/2015

O Prefeito Municipal de Pouso Alegre, Estado de Minas Gerais, no uso de suas atribuições legais, de conformidade com o Artigo 69, Inciso VII, da Lei Orgânica do Município;

RES O L V E:

Art. 1º - Dispensar da Designação, a senhora Andrea Rejane Silva, Matrícula 18144, Supervisor Pedagógico II, NS-II, Referência 44, lotada na Secretaria Municipal de Educação, a partir de 04 de Maio de 2015.

Art. 2º - Revogadas as disposições em contrário, a presente Portaria re-troage seus efeitos a partir da data acima.

Prefeitura Municipal de Pouso Alegre, 19 de Maio de 2015.

Agnaldo Perugini  
Prefeito Municipal

Pedro Monticeli  
Secretário Municipal de Gestão de Pessoas

PORTARIA SGP Nº 8512/2015

O Prefeito Municipal de Pouso Alegre, Estado de Minas Gerais, no uso de suas atribuições legais, de conformidade com o Artigo 69, Inciso VII, da Lei Orgânica do Município;

RES O L V E:

Art. 1º - Dispensar da Designação, a senhora Daniela de Lima Martins, Matrícula 18781, Auxiliar de Serviços, NA-I, Referência 01, lotada na Secretaria Municipal de Educação, a partir

de 15 de Abril de 2015.

Art. 2º - Revogadas as disposições em contrário, a presente Portaria re-troage seus efeitos a partir da data acima.

Prefeitura Municipal de Pouso Alegre, 19 de Maio de 2015.

Agnaldo Perugini  
Prefeito Municipal

Pedro Monticeli  
Secretário Municipal de Gestão de Pessoas

PORTARIA SGP Nº 8513/2015

O Prefeito Municipal de Pouso Alegre, Estado de Minas Gerais, no uso de suas atribuições legais, de conformidade com o Artigo 69, Inciso VII, da Lei Orgânica do Município;

RES O L V E:

Art. 1º - Dispensar da Designação, a senhora Elisa Antônia de Oliveira Andrade, Matrícula 18871, Monitor de Creche, NA-II, Referência 07, lotada na Secretaria Municipal de Educação, a partir de 12 de Maio de 2015.

Art. 2º-Revogadas as disposições em contrário, a presente Portaria retroage seus efeitos a partir da data acima.

Prefeitura Municipal de Pouso Alegre, 19 de Maio de 2015.

Agnaldo Perugini  
Prefeito Municipal

Pedro Monticeli  
Secretário Municipal de Gestão de Pessoas

PORTARIA SGP Nº 8514/2015

O Prefeito Municipal de Pouso Alegre, Estado de Minas Gerais, no uso de suas atribuições legais, de conformidade com o Artigo 69, Inciso VII, da Lei Orgânica do Município;

RES O L V E:

Art. 1º - Dispensar da Designação, a senhora Sandra Maria Pereira Calixta Fonseca, Matrícula 19084, Monitor de Creche, NA-II, Referência 07, lotada na Secretaria Municipal de Educação, a partir de 13 de Março de 2015.

Art. 2º-Revogadas as disposições em contrário, a presente Portaria retroage seus efeitos a partir da data acima.

Prefeitura Municipal de Pouso Alegre, 19 de Maio de 2015.

Agnaldo Perugini  
Prefeito Municipal

Pedro Monticeli  
Secretário Municipal de Gestão de Pessoas

PORTARIA SGP Nº 8515/2015

O Prefeito Municipal de Pouso Alegre, Estado de Minas Gerais, no uso de suas atribuições legais, de conformidade com o Artigo 69, Inciso VII, da Lei Orgânica do Município;

RES O L V E:

Art. 1º - Dispensar da Designação, a senhora Raimunda de Fátima Ferreira de Souza, Matrícula 18069, Cozinheira, NA-III, Referência 07, lotada na Secretaria Municipal de Educação, a partir de 13 de Março de 2014.

Art. 2º - Revogadas as disposições em contrário, a presente Portaria retro-age seus efeitos a partir da data acima.

Prefeitura Municipal de Pouso Alegre, 20 de Maio de 2015.

Agnaldo Perugini  
Prefeito Municipal

Pedro Monticeli  
Secretário Municipal de Gestão de Pessoas

PORTARIA SGP Nº 8516/2015

O Prefeito Municipal de Pouso Alegre, Estado de Minas Gerais, no uso de suas atribuições legais, e de conformidade com o Artigo 69, Inciso VII da Lei Orgânica do Município e Artigo 123, da Lei

1.042/71(Estatuto dos Servidores do Município);

RES O L V E:

Art. 1º - CONCEDER, á servidora Glicéria de Oliveira Miranda, Matrícula 15941, Professor PIII, NS-I, Referência 41, do Quadro Permanente, lotada na Secretaria Municipal de Educação, 02 (dois) anos de Licença sem Vencimentos ou Remuneração, a partir de 28 de Janeiro de 2015.

Art. 2º - Revogadas as disposições em contrário, a presente Portaria retroage seus efeitos a partir da data acima.

Prefeitura Municipal de Pouso Alegre, 21 de Maio de 2015

Agnaldo Perugini  
Prefeito Municipal

Pedro Monticeli  
Secretário Municipal de Gestão de Pessoas

PORTARIA SGP Nº 8517/2015

O Prefeito Municipal de Pouso Alegre, Estado de Minas Gerais, no uso de suas atribuições legais, de conformidade com o Artigo 69, Inciso VII, da Lei Orgânica do Município;

RES O L V E:

Art. 1º - Dispensar da Designação, o senhor Fernando Raimundo Rigato, Matrícula 17132, Professor PIII, NS-I, Referência 40, lotado na Secretaria Municipal de Educação, a partir de 31 de Dezembro de 2013.

Art. 2º - Revogadas as disposições em contrário, a presente Portaria retro-age seus efeitos a partir da data acima.

Prefeitura Municipal de Pouso Alegre, 22 de Maio de 2015.

Agnaldo Perugini  
Prefeito Municipal

Pedro Monticeli  
Secretário Municipal de Gestão de Pessoas

PORTARIA SGP Nº 8518/2015

O Prefeito Municipal de Pouso Alegre, Estado de Minas Gerais, no uso de suas atribuições legais, de conformidade com o Artigo 69, Inciso VII, da Lei Orgânica do Município;

RES O L V E:

Art. 1º - Tornar sem efeito, a Portaria SGP Nº 8472/2015, que concedeu 03 meses de Licença Prêmio à servidora Suzana Pereira Delfino, Matrícula 7489, Professor PII, NI-II, Referência 36, do Quadro Permanente, lotada na Secretaria Municipal de Educação, refe-rente ao 03º período aquisitivo de 15/03/2005 a 14/03/2010.

Art. 2º - Revogadas as disposições em contrário, a presente Portaria re-troage seus efeitos a partir de 27 de Abril de 2015.

Prefeitura Municipal de Pouso Alegre, 22 de Maio de 2015.

Agnaldo Perugini  
Prefeito Municipal

Pedro Monticeli  
Secretário Municipal de Gestão de Pessoas

PORTARIA SGP Nº 8519/2015

O Prefeito Municipal de Pouso Alegre, Estado de Minas Gerais, no uso de suas atribuições legais, e de conformidade com o Artigo 69, Inciso I, da Lei Orgânica do Município;

RES O L V E:

Art. 1º - Nomear, o servidor José Luiz de Araújo, Matrícula 13062, Cozi-nheiro, NA-III, Refencia 09. para ocupar o Cargo em Comissão de Chefe da Seção de Agenda Popular, Símbolo CC-3, lotado na Chefia de Gabinete, a partir de 01º de Maio de 2015.

Art. 2º - Revogadas as disposições em contrário, a presente Portaria retroage seus efeitos a partir da data acima

Prefeitura Municipal de Pouso Alegre, 22 de Maio de 2015.

Agnaldo Perugini  
Prefeito Municipal

Pedro Monticeli  
Secretário Municipal de Gestão de Pessoas

PORTARIA SGP Nº 8520/2015

O Prefeito Municipal de Pouso Alegre, Estado de Minas Gerais, no uso de suas atribuições legais, de conformidade com o Artigo 69, Inciso VII, da Lei Orgânica do Município;

R E S O L V E :

Art. 1º - RETIFICAR, o artigo 1º da Portaria SGP Nº 8439/2015, onde se lê "a partir de 31 de Janeiro de 2015", leia-se "a partir de 30 de Março de 2015

Art. 2º - Revogadas as disposições em contrário, a presente Portaria retroage seus efeitos a partir de 30 de Março de 2015.

Prefeitura Municipal de Pouso Alegre, 25 de Maio de 2015.

Agnaldo Perugini  
Prefeito Municipal

Pedro Monticeli  
Secretário Municipal de Gestão de Pessoas

PORTARIA SGP Nº 8521/2015

O Prefeito Municipal de Pouso Alegre, Estado de Minas Gerais, no uso de suas atribuições legais, de conformidade com o Inciso VII, Artigo 69 e §§ 3º e 4º do Artigo 118 da Lei Orgânica do Município;

R E S O L V E :

Art. 1º - Remanejar, o servidor Leondenés Camargo, Matrícula 7756, Operador de Computador, NI-II, Referência 35, do Quadro Permanente, lotado na Secretaria Municipal de Esportes e Lazer, com ônus para esta Prefeitura, para exercer mandato na Federação Interestadual dos Servidores Públicos Municipais e Estaduais, a partir de 06 de Maio de 2015.

Art. 2º - Revogadas as disposições em contrário, a presente Portaria retroage seus efeitos a partir da data acima.

Prefeitura Municipal de Pouso Alegre, 26 de Maio de 2015.

Agnaldo Perugini  
Prefeito Municipal

Pedro Monticeli  
Secretário Municipal de Gestão de Pessoas

PORTARIA SGP Nº 8522/2015

O Prefeito Municipal de Pouso Alegre, Estado de Minas Gerais, no uso de suas atribuições legais, de conformidade com o Artigo 69, Inciso VII e Artigo 115 modificado conforme Inciso II da Emenda a Lei Orgânica do Município nº 36/2002;

R E S O L V E :

Art. 1º - CONCEDER, à servidora Maria Odete Moraes Santos, Matrícula 9415, Garis, NA-I, Referência 05, do Quadro Permanente, lotada na Secretaria Municipal de Transporte e Trânsito, 03 meses de Licença Prêmio, referente ao 03º período aquisitivo de 05/10/2009 a 04/10/2014; a partir de 27 de Maio de 2015.

Art. 2º - Revogadas as disposições em contrário, a presente Portaria entra em vigor a partir desta data.

Prefeitura Municipal de Pouso Alegre, 27 de Maio de 2015.

Agnaldo Perugini  
Prefeito Municipal

Pedro Monticeli  
Secretário Municipal de Gestão de Pessoas

PORTARIA SGP Nº 8523/2015

O Prefeito Municipal de Pouso Alegre, Estado de Minas Gerais, no uso de suas

atribuições legais, de conformidade com o Artigo 69, Inciso VII, da Lei Orgânica do Município;

R E S O L V E :

Art. 1º - RETIFICAR, o item "b", do artigo 1º da Portaria AGP Nº 3634/2012, on-de se lê "referente ao 02º período aquisitivo de 02/12/2006 a 01/12/2011", leia-se "referente ao 01º período aquisitivo de 02/12/1997 a 03/12/2006".

Art. 2º - Revogadas as disposições em contrário, a presente Portaria retroage seus efeitos a partir de 01º de Janeiro de 2012.

Prefeitura Municipal de Pouso Alegre, 28 de Maio de 2015.

Agnaldo Perugini  
Prefeito Municipal

Pedro Monticeli  
Secretário Municipal de Gestão de Pessoas

## HABITAÇÃO

Edital de Convocação do Programa Minha Casa Minha Vida, Conjunto Habitacional Jardim Redentor, Bairro São João.

O Município de Pouso Alegre convoca as pessoas abaixo relacionadas para comparecerem na Secretária Especial de Habitação, situada na Rua do Rosário n.º 178, Centro, no prazo de 10 dias úteis, para receber a relação de documentos a ser apresentada para análise e posterior encaminhamento à Caixa Econômica Federal.

No momento da retirada da relação de documentos o candidato será orientado a procurar a Secretária de Desenvolvimento Social, situada na Rua São José, n.º 366, centro, para sua inclusão no CadÚnico.

Os candidatos terão 30 dias de prazo a contar-se da data de inclusão no CadÚnico para apresentar os seguintes documentos:

- 2 cópias legíveis da Carteira de Identidade e original (casal);
- 2 cópias legíveis do CPF e original (casal);
- 1 cópia legível do Título de Eleitor e original (casal);
- 2 cópias legíveis da Certidão de Casamento, ou Certidão de casamento com A-verbação de Divórcio, ou Certidão de Nascimento, em quaisquer caso acompanhado do original;
- 2 cópias legíveis do comprovante residência e original;
- 1 cópia legível da Carteira de Trabalho (foto, verso e contratos de trabalhos);
- 1 cópia legível do último contracheque (holerite) e original do casal;
- 1 cópia da Certidão de Nascimento de cada filho, menor de 18 anos.

Comprovação temporal, seja do tempo condição de 3 anos, ou tempo critério para o candidato que pontuou no critério de temporalidade de 10 anos, faz-se por um dos documentos relacionados abaixo:

- Carteira de Trabalho assinada no município de Pouso Alegre;
- Declaração original escolar de filhos menores, ou do próprio candidato no município de Pouso Alegre, comprovando a matrícula e frequência escolar;
- Extrato/histórico do INSS em caso de aposentadoria/benefício;
- Carteira de gestante e cartão de vacinação do Município de Pouso Alegre;
- Cópia de comprovantes de residência em nome do candidato em todo o período a ser comprovado.

Comprovação de deficiência: O candidato com deficiência deverá apresentar atestado médico que comprove a deficiência alegada e que contenha o número da Classificação Internacional de Doença (CID) e a classificação de deficiência de acordo com o Item 5.3.4 da Portaria 595 do Ministério das Cidades.

O não comparecimento no prazo de 10 dias nas Secretarias de Habitação e de Desenvolvimento Social, bem como, o não comparecimento e apresentação completa da documentação exigida no

prazo de 30 dias após a inclusão no CadÚnico implica na substituição automática do candidato.

Os critérios utilizados para seleção dos candidatos foram:

- Famílias residentes em áreas de risco ou insalubre ou que tenha sido desabrigada;
- Famílias com mulheres responsáveis pela unidade familiar;
- Famílias de que façam parte pessoas com deficiência;
- Número de dependentes: dois dependentes ou mais, considerando-se dependentes os filhos menores de 18 anos, ou maiores de 18 anos, nos casos de incapacidade legalmente reconhecida.
- Temporalidade: residir no município de Pouso Alegre há 10 anos ou mais,
- Regionalidade.

Cada critério atingido equivale a um ponto para efeito do sorteio.

Da exclusão de Candidatos:

Durante todo o processo de seleção haverá exclusão de candidatos:

- Por renda bruta familiar superior a um mil e seiscentos reais;
- Se possuidor de imóveis;
- Por divergência no cadastro habitacional seja ela por omissão de informação por parte do candidato ou quaisquer outras situações não contida no cadastro habitacional e que tenha contribuído ou beneficiado o candidato no sorteio.

As situações supracitadas não excluem outros impedimentos que possam surgir pela análise final a critério da Caixa Econômica Federal, nos termos da Portaria 595 de 18 de dezembro de 2013, do Ministério das Cidades.

Sebastião Camilo de Carvalho  
Secretário Especial de Habitação

Telefones: 3449-4363 / 3421-6114.



Edital de Convocação do Programa Minha Casa Minha Vida, Conjunto Habitacional Jardim Redentor, Bairro São João					
GRUPO DE DEFICIENTES					
Ordem do Sorteio	Nº de Inscrição	NOMES	Data de Nascimento	Situação	Pontuação
1	0001	CRISTIANE PEREIRA RODRIGUES	07/01/1976	TITULAR	5
2	0464	DANIELA ALVIM	07/12/1985	TITULAR	5
3	1136	ADRIANA DIAS FELIPE	09/11/1972	TITULAR	5
4	1784	DEBORA OLIVEIRA APARECIDO	10/08/1973	TITULAR	5
5	2145	GISELE GRAZIELE PEREIRA	23/01/1983	TITULAR	5
6	2307	MARILUCE DE PAULA ABOLAFIO	09/03/1976	TITULAR	5
7	2782	DANIELA DE LIMA MARTINS	11/10/1983	TITULAR	5
8	3149	MARIA ROSANA PAULINO	01/12/1969	TITULAR	5
9	4253	SIMONE CRISTIANE NUNES	29/07/1978	TITULAR	5
10	6890	DULCINEA MARCJANO	11/01/1973	TITULAR	5
11	8155	MARIA JOSE DE SOUZA	19/01/1970	TITULAR	5
12	3178	SIMONE FERNANDES RODRIGUES MIRA	09/04/1981	TITULAR	4
13	0109	CLÉIA DE FATIMA FELIX DE ANDRADE	08/01/1972	TITULAR	4
14	4062	EVELINE FRANCIS GONCALVES PORTO	27/02/1990	TITULAR	4
15	5904	DANIZE APARECIDA NASCIMENTO	21/09/1970	TITULAR	4
16	4899	RAJANE GEISA DOS SANTOS FARIA	28/01/1992	SUPLENTE	4
17	5921	SOLANGE APARECIDA	18/11/1972	SUPLENTE	4
18	5234	RAQUEL GONCALVES DE PAULO	17/04/1988	SUPLENTE	4
19	7152	MARIA LUCIA CANDIDO	27/02/1971	SUPLENTE	4
20	5886	NATALIA FARIA NATALI	04/10/1986	SUPLENTE	4

GRUPO DE IDOSOS					
Ordem do Sorteio	Nº de Inscrição	NOMES	Data de Nascimento	Situação	Pontuação
1	7500	REGINA CELIA MARTINS	14/02/1953	TITULAR	4
2	0450	ANTONIO JONAS DA CUNHA	11/06/1951	TITULAR	3
3	3763	MARIA DA GLORIA SILVA ALVES	28/02/1949	TITULAR	3
4	4353	MARIA AMARAL DA SILVA	08/06/1942	TITULAR	3
5	1555	ELIZABETH XAVIER DOS SANTOS	31/07/1950	TITULAR	3
6	4081	LUIZ RAIMUNDO PEREIRA	26/02/1947	TITULAR	3
7	5563	MARIA AUXILIADORA CARREIRA DE SOUZA	17/10/1946	TITULAR	3
8	6871	NEIVA MARIA GONCALVES DAMBOTH	25/09/1951	TITULAR	3
9	6369	MARILENA BRANDÃO TEIXEIRA	02/04/1950	TITULAR	3
10	5793	MARIA VITA DE OLIVEIRA	02/11/1937	SUPLENTE	3
11	0304	JOANA ANTONIA PAULLISTA	30/09/1952	SUPLENTE	3
12	0658	BENEDITA AGUEDA FRAGA	02/02/1951	SUPLENTE	3



Table with columns: Nº do Inscrição, NOMES, Data de Nascimento, Situação, Pontuação. Rows 1-31.



Table with columns: Nº do Inscrição, NOMES, Data de Nascimento, Situação, Pontuação. Rows 32-67.



Table with columns: Nº do Inscrição, NOMES, Data de Nascimento, Situação, Pontuação. Rows 68-88.

Table with columns: Nº do Inscrição, NOMES, Data de Nascimento, Situação, Pontuação. Rows 89-109.



Table with columns: Nº do Inscrição, NOMES, Data de Nascimento, Situação, Pontuação. Rows 110-129.



Table with columns: Nº do Inscrição, NOMES, Data de Nascimento, Situação, Pontuação. Rows 130-199.



Table with columns: Nº do Inscrição, NOMES, Data de Nascimento, Situação, Pontuação. Rows 200-219.

Table with columns: Nº do Inscrição, NOMES, Data de Nascimento, Situação, Pontuação. Rows 220-253.



Table with columns: Nº do Inscrição, NOMES, Data de Nascimento, Situação, Pontuação. Rows 254-323.



Table with columns: Nº do Inscrição, NOMES, Data de Nascimento, Situação, Pontuação. Rows 324-400.





NICIPAL DE POUSO ALEGRE – IPREM, no uso de suas atribuições legais e de conformidade com os incisos II, IX e XXII do artigo 73 da Lei 4643/07, art.115 § 1º da Lei Orgânica do Município e Lei 5329/2013.

Resolve:

Art.1º- Conceder a servidora abaixo relacionada, adicional quinquenal:

Nome	Cargo	Quinq.	Data
Adriana Cristina Moreira	Tec. Previdenciário	2º	02/05/2015

Art.2º – Revogadas as disposições em contrário a presente portaria retroage seus efeitos a contar da data acima.

Pouso Alegre, 18 de Maio de 2015.

Eduardo Felipe Machado  
DIRETOR-PRESIDENTE

PORTARIA IPREM 054/2015

O Diretor Presidente do Instituto de Previdência Municipal de Pouso Alegre - IPREM, no uso de suas atribuições legais e de conformidade com os incisos V e XXII do artigo 73 e inciso III do artigo 76 da Lei 4643/07;

R E S O L V E :

Art. 1º - CONCEDER aposentadoria por Tempo de Contribuição com proventos integrais nos termos dos artigos 6º e 7º da EC nº 41/03, ao servidor Geni da Costa Amaral, matrícula nº 6518, portador do CPF nº 310.047.336-15, no cargo efetivo de Auxiliar de Serviços NA-I referência 07, a partir de 02/05/2015.

Art. 2º - Revogadas as disposições em contrário, a presente portaria produzirá seus efeitos a partir de 02/05/2015.

Pouso Alegre, 26 de maio de 2015.

Eduardo Felipe Machado  
DIRETOR PRESIDENTE

Tatiane Moreira Muroi  
DIRETORA DE BENEFÍCIOS

PORTARIA IPREM 055/2015

O Diretor Presidente do Instituto de Previdência Municipal de Pouso Alegre - IPREM, no uso de suas atribuições legais e de conformidade com os incisos V e XXII do artigo 73 e inciso III do artigo 76 da Lei 4643/07;

R E S O L V E :

Art. 1º - CONCEDER aposentadoria por Tempo de Contribuição com proventos integrais nos termos dos artigos 6º e 7º da EC nº 41/03, ao servidor Nilton Pereira, matrícula nº 9257, portador do CPF nº 171.502.996-87, no cargo efetivo de Fiscal de Obras NI-II referência 030, a partir de 06/05/2015.

Art. 2º - Revogadas as disposições em contrário, a presente portaria produzirá seus efeitos a partir de 06/05/2015.

Pouso Alegre, 26 de maio de 2015.

Eduardo Felipe Machado  
DIRETOR PRESIDENTE

Tatiane Moreira Muroi  
DIRETORA DE BENEFÍCIOS

PORTARIA IPREM 056/2015

O Diretor Presidente do Instituto de Previdência Municipal de Pouso Alegre - IPREM, no uso de suas atribuições legais e de conformidade com os incisos V e XXII do artigo 73 e inciso III do artigo 76 da Lei 4643/07;

R E S O L V E :

Art. 1º - CONCEDER aposentadoria compulsória com proventos proporcionais nos termos do artigo 40, § 1º, inciso II da CF/88”

ao servidor Durvalino Cardoso Pinto, matrícula nº 6999, CPF nº 188.992.506-34, no cargo efetivo de Guarda Civil Municipal NI-III ref. 27, a partir de 20/05/2015.

Art. 2º - Revogadas as disposições em contrário, a presente portaria produzirá seus efeitos a partir de 20/05/2015.

Pouso Alegre, 26 de maio de 2015.

Eduardo Felipe Machado  
DIRETOR PRESIDENTE

Tatiane Moreira Muroi  
DIRETORA DE BENEFÍCIOS

PORTARIA IPREM 057/2015

O Diretor Presidente do Instituto de Previdência Municipal de Pouso Alegre - IPREM, no uso de suas atribuições legais e de conformidade com os incisos V e XXII do artigo 73 e inciso III do artigo 76 da Lei 4643/07;

R E S O L V E :

Art. 1º - CONCEDER aposentadoria compulsória com proventos proporcionais nos termos do artigo 40, § 1º, inciso II da CF/88” ao servidor Gentil Pedro de Faria, matrícula nº 7671, CPF nº 495.694.066-15, no cargo efetivo de Motorista NI-I ref. 27, a partir de 02/05/2015.

Art. 2º - Revogadas as disposições em contrário, a presente portaria produzirá seus efeitos a partir de 02/05/2015.

Pouso Alegre, 26 de maio de 2015.

Eduardo Felipe Machado  
DIRETOR PRESIDENTE

Tatiane Moreira Muroi  
DIRETORA DE BENEFÍCIOS

PORTARIA IPREM 058/2015

O Diretor Presidente do Instituto de Previdência Municipal de Pouso Alegre - IPREM, no uso de suas atribuições legais e de conformidade com os incisos V e XXII do artigo 73 e inciso III do artigo 76 da Lei 4643/07;

R E S O L V E :

Art. 1º - CONCEDER aposentadoria por idade com proventos proporcionais nos termos do artigo 15 da Lei Municipal nº 4643/07 c/c artigo 40, § 1º, inciso III, alínea “b” da CF/88”, à servidora Maria Delmira de Almeida Matos, matrícula nº 10473, portadora do CPF nº 286.416.636-49, no cargo efetivo de Professor PIII- NS-I ref 44, a partir de 02/05/2015.

Art. 2º - Revogadas as disposições em contrário, a presente portaria produzirá seus efeitos a partir de 02/05/2015.

Pouso Alegre, 26 de maio de 2015.

Eduardo Felipe Machado  
DIRETOR PRESIDENTE

Tatiane Moreira Muroi  
DIRETORA DE BENEFÍCIOS

PORTARIA IPREM 059/2015

O Diretor Presidente do Instituto de Previdência Municipal de Pouso Alegre - IPREM, no uso de suas atribuições legais e de conformidade com os incisos V e XXII do artigo 73 e inciso III do artigo 76 da Lei 4643/07;

R E S O L V E :

Art. 1º - CONCEDER aposentadoria por idade com proventos proporcionais nos termos do artigo 15 da Lei Municipal nº 4643/07 c/c artigo 40, § 1º, inciso III, alínea “b” da CF/88”, ao servidor Gelson da Silva Camilo, matrícula nº 8382, portador do CPF nº 107.551.238-75, no cargo efetivo de Gari NA-I ref 06, a partir de 02/05/2015.

Art. 2º - Revogadas as disposições em contrário, a presente portaria produzirá seus efeitos a partir de 02/05/2015.

Pouso Alegre, 26 de maio de 2015.

Eduardo Felipe Machado  
DIRETOR PRESIDENTE

Tatiane Moreira Muroi  
DIRETORA DE BENEFÍCIOS

PORTARIA IPREM 060/2015

O Diretor Presidente do Instituto de Previdência Municipal de Pouso Alegre - IPREM, no uso de suas atribuições legais e de conformidade com os incisos V e XXII do artigo 73 e inciso III do artigo 76 da Lei 4643/07;

R E S O L V E :

Art. 1º - CONCEDER aposentadoria por Tempo de Contribuição com proventos integrais nos termos dos artigos 6º e 7º da EC nº 41/03, observando o disposto no § 5º do art. 40 da CF/88 à servidora Gricia Mary Mendes, matrícula nº 7406, portadora do CPF nº 516.770.596-72, no cargo efetivo de Professor PIII NS-I, referência 046, a partir de 02/05/2015.

Art. 2º - Revogadas as disposições em contrário, a presente portaria produzirá seus efeitos a partir de 02/05/2015.

Pouso Alegre, 26 de maio de 2015.

Eduardo Felipe Machado  
DIRETOR PRESIDENTE

Tatiane Moreira Muroi  
DIRETORA DE BENEFÍCIOS

PORTARIA IPREM 061/2015

O Diretor Presidente do Instituto de Previdência Municipal de Pouso Alegre - IPREM, no uso de suas atribuições legais e de conformidade com os incisos V e XXII do artigo 73 e inciso III do artigo 76 da Lei 4643/07;

R E S O L V E :

Art. 1º - CONCEDER aposentadoria por Tempo de Contribuição com proventos integrais nos termos dos artigos 6º e 7º da EC nº 41/03, observando o disposto no § 5º do art. 40 da CF/88 à servidora Elaine Guimarães Gonçalves, matrícula nº 2510, portadora do CPF nº 516.536.486-00, no cargo efetivo de Professor PII N-II, referência 039, a partir de 02/05/2015.

Art. 2º - Revogadas as disposições em contrário, a presente portaria produzirá seus efeitos a partir de 02/05/2015.

Pouso Alegre, 26 de maio de 2015.

Eduardo Felipe Machado  
DIRETOR PRESIDENTE

Tatiane Moreira Muroi  
DIRETORA DE BENEFÍCIOS

PORTARIA IPREM 062/2015

O DIRETOR PRESIDENTE do Instituto de Previdência Municipal de Pouso Alegre - IPREM, no uso de suas atribuições legais e de conformidade com os incisos V e XXII do artigo 73 e inciso III do artigo 76 da Lei 4643/07;

R E S O L V E :

Art. 1º - CONCEDER, a Salovi Diosdado da Silva Egídio – portador do CPF: 060.165.148-02 e Julia Lopes Egídio – portadora do CPF: 143.895.986-94, na condição de cônjuge e filha menor, respectivamente, da servidora ativa Maria Tereza Lopes Egídio, que era portadora do CPF: 487.004.956-20, falecida em 12/04/2015, no cargo efetivo de Professora PII NI-II ref. 39, sob o regime estatutário, o benefício de pensão por morte previsto no art.40, §7º, II da CF de 1988, no valor total de R\$ 3.015,07 (Três mil,quinze reais e sete centavos), que será rateado em cotas de 50% para cada dependente.





21	ADELIO DE SOUZA MENDES	L002700767	DHW4607		HJS0933	
HJT2772			65	ADRIANO DA SILVA	L002709077	108 ALAN DE ALMEIDA SILVA L002709254
22	ADEMAR APARECIDO RIBEIRO	L002665820	HH8225		PUY4004	
CMG9316			66	ADRIANO DE LIMA FELICIANO	L002709457	109 ALAN FARIA DA SILVA L002696322
23	ADEMAR DE PAULA SILVA	L002702764	HGY1937		HCT5460	
FFX3574			67	ADRIANO DE MATOS JUNIOR	L002702979	110 ALAN FRANCISCO DA SILVA L002705220
24	ADEMAR LUIZ ALVES MAFFRA	L002705055	QOR1851		CJI0976	
GPV4472			68	ADRIANO FERNANDO RIBEIRO	L002705023	111 ALAN KARDEC DOMINGOS L002710524
25	ADEMILSON DA S PEREIRA GUIMARAES		CNV5144		DEX0719	
L002704988	HHP1633		69	ADRIANO HERCULANO	L002702786	112 ALAN NASCIMENTO SALOME L002702896
26	ADEMIR CARVALHO DA SILVA	L002703668	GZM8490		OLT6696	
CTP8492			70	ADRIANO JOSE DE ALMEIDA JUNIOR		113 ALANA REGINA MIRA DE SOUZA
27	ADEMIR DE SOUZA BARBOSA	L002702688	L002704198	EDF5169	L002699511	OWX2175
LAH4380			71	ADRIANO JULIO DO PRADO	L002700969	114 ALBERTINO CALVARIO DA SILVA L002698047
28	ADEMIR RIBEIRO DINIZ	L002704478	HDF2336		GRI0523	
HCM5647			72	ADRIANO LUIS DE CARVALHO	L002709491	115 ALBERTINO CALVARIO DA SILVA L002698048
29	ADEVALDO JOSE DA SILVA	L002705035	HLC6143		GRI0523	
HHF6769			73	ADRIANO NOGUEIRA SANTOS	L002700928	116 ALCIDES BRANDAO FILHO L002697893
30	ADILSON ALVES MUNIZ	L002696376	OPY0777		HGY1624	
DBZ5142			74	ADRIANO NOGUEIRA SANTOS	L002709488	117 ALCIDES DE LIMA SOBRINHO L002703643
31	ADILSON DE SOUZA OLIVEIRA	L002695118	OPY0777		HOB8520	
CMP9408			75	ADRIANO WILLIAM BERNARDES		118 ALCIDES DE MELO L002704236
32	ADILSON MATIAS LOPES	L002699887	L002704729	CBO7173	DDN8146	
HIB2218			76	ADRIENE LEIDIANE MENDES	L002703763	119 ALCILEIDE REIS SILVA L002704291
33	ADIRLEY MACHADO ALVES	L002701889	JHW7147		GWH7307	
OLO9524			77	AERSON CORREIA DE MEDEIROS		120 ALCIR OSORIO FRAIZ L002698821
34	ADIRLEY MACHADO ALVES	L002701946	L002701242	HIW1497	COM6434	
OLO9524			78	AERSON CORREIA DE MEDEIROS		121 ALCYONE SANTIAGO DA SILVEIRA
35	ADMELCHI CORSI	L002703471	L002709893	HIW1497	L002705674	HJC0712
OLT7209			79	AF RENT A CAR PREST S AL VEIC LT	L002710105	122 ALD AUTOMOTIVE S.A L002700961
36	ADMILSON PIVA	L002704919	PVA5210		AYW4262	
37	ADNAN COUTINHO REZENDE	L002704732	80	AFONSO BENTO DE FIGUEIREDO		123 ALDA MARIA SILVESTRE R.BATISTA
HM2519			L002702930	MMM3098	L002694497	HCQ7571
38	ADOLPHO CARLOS MUNIZ T.CORDEIRO		81	AFRANIO SANTOS DE OLIVEIRA	L002710912	124 ALEDI TRANSPORTADORA LTDA
L002665554	HGY1924		82	AGENCIA SILVIANO BRANDAO LTDA.		L002703771
39	ADRIANA APAREC MARTINS DA SILVA		L002701061	HJT0648	L002703771	HOB0738
L002699150	LBK8163		83	AGILSON LUIZ GONCALVES	L002704258	125 ALEF RODRIGUES ALVES L002698584
40	ADRIANA COUTINHO M.DE LIMA		HJT4699		DQV8189	
L002703633	EAU3681		84	AGNALDO CARLOS PEREIRA	L002702321	126 ALENCAR MARTIM DOS REIS L002703584
41	ADRIANA DA SILVA SOUZA	L002710509	HDW5926		NRJ5237	
CRK4083			85	AGNALDO CORREA DA CUNHA	L002702321	127 ALENICIO COSTA BARBOSA L002705703
42	ADRIANA DE FATIMA L.LEKECINSKAS		L002703864	HGY3816	ELG9057	
L002702421	HER3649		86	AGNALDO GOMES DE SOUZA	L002705211	128 ALESIO CASSIANO GARCIA L002694816
43	ADRIANA DO CARMO ANDRADE FERRARI		HCQ6715		GWK3233	
L002701214	HMD1993		87	AGNALDO SERGIO GONCALVES		129 ALESSA BERALDO CINQUETTI L002665636
44	ADRIANA DO CARMO ANDRADE FERRARI		L002702430	OWU8250	HNO9823	
L002702027	HMD1993		88	AGNALDO SILVA ARAUJO	L002705695	130 ALESSANDRA A CORREIA DO PRADO
45	ADRIANA JARDIM SOUZA	L002703194	DWT7526		L002703686	MMV0006
GXR1922			89	AGNES C.NAZARETH AZEVEDO		131 ALESSANDRA CRISTINA FRANCA
46	ADRIANA JOYCE GARCIA	L002702954	L002694768	HHE9100	L002704132	HCM4129
HJT1213			90	AGOSTINHO JORGE	L002705474	132 ALESSANDRA CRISTINA GARCIA
47	ADRIANA JOYCE GARCIA	L002709411	HDW3617		L002691818	HJT4794
HJT1213			91	AGROVIDA COMERCIO HORTIFRUTI LTDA		133 ALESSANDRA CRISTINA P.OLIVEIRA
48	ADRIANA LUCIA LOPES CARVALHO		L002703091	FTB0716	L002703099	GXF2793
L002698045	CYI3272		92	AGUIAMED COM LTDA	L002697744	134 ALESSANDRA NUNES DE OLIVEIRA
49	ADRIANA R.DOS ANJOS MENDONCA		LKX8634		L002704788	OPX7128
L002705484	HGY1084		93	AGUINALDO GABRIEL DA VEIGA		135 ALESSANDRA P.DE MORAES FRANCISCO
50	ADRIANA REZENDE PEIXOTO	L002700988	L002705451	CLY3759	L002703140	DDX8400
CWG1596			94	AGUINALDO MARTINIANO DIAS	L002704472	DDX8400
51	ADRIANA REZENDE PEIXOTO	L002703735	L002703699	JED3983	L002703193	PVI5352
CWG1596			95	AGUIVANIA APARECIDA M.BARBOZA		138 ALESSANDRO CLECIOS S. PEREIRA
52	ADRIANA RODRIGUES CARVALHO		L002695141	PUR6427	L002702770	OLO9945
L002700756	HJT2212		96	AILSON DE CARVALHO	L002700063	139 ALESSANDRO ALVES RODRIGUES
53	ADRIANA RODRIGUES DOS ANJOS		HEC1235		L002704076	KYU4645
L002701467	GZB5853		97	AILTON FRANKLIN JUNIOR	L002704945	140 ALESSANDRO DA SILVA L002703568
54	ADRIANA SANCHES DOS SANTOS		IOJ4432		NKE3177	
L002697558	HNO9751		98	AILTON JOSE DOS SANTOS	L002702808	141 ALESSANDRO DE OLIVEIRA BURGHI
55	ADRIANA SANCHES DOS SANTOS		PUB5083		L002665892	GSU3491
L002703515	HNO9751		99	AIRES MARCOS R. DOS SANTOS	L002703172	142 ALESSANDRO FERREIRA DIAS L002702788
56	ADRIANE EIRAS TESTI DE MORAES		JNS7000		GXO5917	
L002703888	OXB5689		100	AIRES MARCOS R. DOS SANTOS	L002703176	143 ALEX ALVES DE REZENDE L002698736
57	ADRIANE FERREIRA	L002698294	JNS7000		GRR2121	
OWS1149			101	AIRES MARCOS R.DOS SANTOS	L002709484	144 ALEX DA SILVA L002704730
58	ADRIANE LOPES	L002710525	GWJ3349		DEC7778	
GRW5303			102	AIRTON DORNAS MOURA	L002704201	145 ALEX DOS SANTOS L002709431
59	ADRIANO ANTONIO PEREIRA	L002696060	OPN6744		LNC8730	
OLX5627			103	AIRTON FERNANDES RIBEIRO DO VALE		146 ALEX MENDES SANTOS L002704484
60	ADRIANO BATISTA	L002693261	L002704950	EPD4115	DGW0257	
HBW1505			104	AIRTON MARQUES JUNIOR	L002698496	147 ALEX MENDES SANTOS L002705022
61	ADRIANO BATISTA	L002702432	HMM6121		DGW0257	
HBW1505			105	AKIO SUNEMI	L002702666	148 ALEX PRANCIC L002700534
62	ADRIANO BATISTA	L002703897	DLF2604		HFE6340	
HBW1505			106	AKIO SUNEMI	L002705235	149 ALEX PRANCIC L002703705
63	ADRIANO BATISTA	L002703898	DLF2604		HFE6340	
HBW1505			107	ALAN DA SILVA PEREIRA	L002699104	150 ALEX SANDRO ARAUJO DA SILVA
64	ADRIANO BENEDITO DOS REIS	L002704326				

L002709373	CYT0472		L002705404	OWM5547		237	ANA MARIA JACINTO TEIXEIRA	L002701455
151	ALEX SANDRO MOURA	L002697397	194	ALVARO JOSE PASSOS LEITE	L002703170	OOQ4962		
EFZ4618			GXY6910			238	ANA MARIA NUNES ANDERY	L002698566
152	ALEXANDER GUIMARAES FALEIROS	L002702319	195	ALVARO RIBEIRO DO VALE	L002705288	HJT0270		
HGF3912			GZM8280			239	ANA PAULA CORREA SALES	L002705032
153	ALEXANDRA APARECIDA FERNANDES SILVA		196	ALYSSON DANIEL ROCHA	L002704716	HHG1422		
L002698560	CXC3459		HKM9241			240	ANA PAULA CORREA SALES	L002705743
154	ALEXANDRE ANDRADE SOUZA		197	AMADEU LUCIO DE MELO	L002705764	HHG1422		
L002702889	HOB4451		OQP1333			241	ANA PAULA DA SILVA VERISSIMO ME	
155	ALEXANDRE APARECIDO SOUZA COELHO		198	AMADEU PESSINI DE OLIVEIRA	L002709432	L002704452	PVA1742	
L002700623	PUI5415		OQY1708			242	ANA PAULA DE LIMA	L002665486
156	ALEXANDRE BORGERTH SALLES		199	AMANDA CASSIA MACHADO XAVIER		HHD7140		
L002665483	HHF0613		L002704249	HAK1381		243	ANA PAULA FELICIO DE CAMACHO	L002698012
157	ALEXANDRE FERREIRA GOMES	L002704349	200	AMANDA DE FARIA GARCIA	L002702916	DKT8998		
OOV2956			OQI7361			244	ANA PAULA MEGALE PAIVA	L002704823
158	ALEXANDRE MARCONDES DE P ONODERA		201	AMANDA FERREIRA GALERY	L002704500	KPH8536		
L002701870	OQC4020		HEV9217			245	ANA PAULA MEGALE PAIVA	L002705095
159	ALEXANDRE MARTINS	L002665493	202	AMANDA GABRIELLI NAZARIO	L002701039	OXC4551		
HGY3191			EQY0230			246	ANA PAULA MENDES BORGES	L002705691
160	ALEXANDRE MONTEJANO	L002704413	203	AMARILDO AMARAL DE SOUZA JUNIOR		HOB8642		
DOB9050			L002703776	GVF8484		247	ANA PAULA MOTTA AGUIAR - COD 005	
161	ALEXANDRE MOREIRA MATTOS		204	AMARILDO DE SOUZA	L002702861	L002709438	PVG8648	
L002695677	GMO4751		OXX4519			248	ANA PAULA OLIVEIRA DOS SANTOS	
162	ALEXANDRE REIS DE CARVALHO		205	AMARILDO MACHADO	L002697377	L002698069	LSX1181	
L002703493	BQN6150		OME8133			249	ANA PAULA RUFINO RODRIGUES	
163	ALEXANDRE ROBIE P DA SILVA	L002700233	206	AMARILDO MARINO OLIVEIRA	L002691877	L002700718	FLX4747	
EPD2555			HHD6127			250	ANA PAULA RUFINO RODRIGUES	
164	ALEXANDRO CASSIMIRO	L002692086	207	AMAURI BENEDITO DO NASCIMENTO		L002701510	FLX4747	
KXT5181			L002700644	DBM6346		251	ANA ROSA PAGANI BELATO	L002703706
165	ALEXANDRO CASSIMIRO	L002698282	208	AMAURY BOLZAN RIBEIRO	L002700480	HKE8955		
KXT5181			OPJ0593			252	ANA SHIRLEY KIMURA FERNANDES	
166	ALEXANDRO HERMOGENES MIRANDA		209	AMAURY CARVALHO MARTINS		L002705469	GVU4740	
L002700413	PVD4556		L002695110	OLQ5106		253	ANACLETO PORTUGAL GONCALVES	
167	ALFREDO GONCALVES TEIXEIRA FILHO		210	AMBROZIO NOGUEIRA	L002704707	L002698273	HHF5729	
L002703868	HHD7039		DXC7577			254	ANACLETO PORTUGAL GONCALVES	
168	ALICE ARCOCHA TEIXEIRA	L002704364	211	AMELIA DE SOUZA PEREIRA	L002701036	L002698274	HHF5729	
GWK5232			OQM7519			255	ANDERSON AUGUSTO BATISTA	
169	ALICE GLORIA OSTI ZANETTE	L002704859	212	AMERICO CARNEIRO RENNO	L002709379	L002703882	PVU6672	
CKG2928			HNO9555			256	ANDERSON BARBOSA SIQUEIRA	
170	ALINE CRISTINA DE CAMARGO	L002704877	213	AMILCO MANCUSO	L002703169	L002691878	HHD7535	
HHD8317			GXF4914			257	ANDERSON CAMPOS	L002704569
171	ALINE DOS SANTOS MESQUITA	L002703766	214	AMILTON RANGEL BATISTA BARBOSA		BUL2173		
HDF2101			L002703750	OQB8020		258	ANDERSON CESAR MDERIOS SCHRODER	
172	ALINE MONTEIRO PECANHA	L002704161	215	ANA ARLET PEREIRA RESENDE	L002709878	L002699971	GXF0337	
EBH5041			LOM0813			259	ANDERSON DOS SANTOS MARTINS	
173	ALINE MONTEIRO PECANHA	L002705113	216	ANA CARINA DE PAULA	L002698700	L002699124	DHY1198	
EBH5041			DVM0340			260	ANDERSON FERNANDO DOS SANTOS FERRER JUNI	
174	ALINE PAULA SANTOS	L002704027	217	ANA CARLA LADEIA DE CASTRO		L002700642	DJZ3655	
GYJ1997			L002694491	HLG6040		261	ANDERSON LIRA DE OLIVEIRA	L002698401
175	ALINE PEREIRA DO COUTO	L002704626	218	ANA CARLA LADEIA DE CASTRO		DDJ1082		
FES2831			L002701209	HJT2325		262	ANDERSON M.FERNANDES DO PRADO	
176	ALISSON GIOVANNI BORGES SIQUEIRA		219	ANA CAROLINA F.DA ROSA GRANATO		L002692437	DGA4725	
L002695824	HAI5438		L002703486	OWK8623		263	ANDERSON MARCO DE CARVALHO	
177	ALISSON GIOVANNI BORGES SIQUEIRA		220	ANA CAROLINA GONCALVES VIEIRA		L002700708	GVG3446	
L002695849	HAI5438		L002665867	HCM4217		264	ANDERSON NILO DO PRADO	L002704604
178	ALISSON GIOVANNI BORGES SIQUEIRA		221	ANA CAROLINA PEREIRA TOTTI	L002695106	HHD6581		
L002697671	HAI5438		NWM6745			265	ANDERSON PEREIRA DOS REIS	L002699794
179	ALISSON GIOVANNI BORGES SIQUEIRA		222	ANA CAROLINA STORION	L002709482	HHF5861		
L002702356	HAI5438		HDC0231			266	ANDRE ALVES DE MELO	L002696074
180	ALISSON GIOVANNI BORGES SIQUEIRA		223	ANA CLAUDIA CANDIDO	L002704948	PVJ9761		
L002709210	HAI5438		GZE7288			267	ANDRE ALVES DE MELO	L002696075
181	ALL SAFETY F E EQ DE PROTECAO LTDA		224	ANA CLAUDIA MELO DA COSTA	L002703490	PVJ9761		
L002704685	HGE1952		EIA6812			268	ANDRE APARECIDO PEREIRA	L002704443
182	ALLISSON CAMPOS DE OLIVEIRA		225	ANA CLAUDIA SANTANA T RODRIGUES		HHE1050		
L002709578	BIU1807		L002700617	HAX2091		269	ANDRE BATISTA DA SILVA	L002700402
183	ALLYSON GARCIA DA SILVA	L002697882	226	ANA CRISTINA LIBANIO	L002704335	NYE3830		
EER4387			HJT1371			270	ANDRE BATISTA DA SILVA	L002705256
184	ALLYSON LIMA CAETANO	L002703680	227	ANA CRISTINA M.SILVEIRA LOPES	L002704325	NYE3830		
EUC3597			GZP2181			271	ANDRE BENEDITO MANTOVANI	
185	ALLYSON PETRUS DE A.PEREIRA	L002699187	228	ANA ELISA DE OLIVEIRA BRASIL	L002700885	L002703689	DOO0980	
HEH0079			DSK7416			272	ANDRE BENEDITO MANTOVANI	
186	ALLYSON XAVIER RIBEIRO	L002709166	229	ANA FLAVIA BARROSO MACHADO		L002703862	GLE6090	
HKF4054			L002694494	OWO3188		273	ANDRE BENEDITO MANTOVANI	
187	ALMIR ALVES CARRIJO	L002665919	230	ANA FLAVIA DE LIMA RIBEIRO	L002698327	L002705624	GLE6090	
FRA3288			HHD6986			274	ANDRE DE LIMA CAMPOS	L002705685
188	ALMIR DE CASTRO FURTADO	L002705702	231	ANA FLAVIA DE LIMA RIBEIRO	L002710504	DRK0315		
HJI4445			HHD6986			275	ANDRE DE SOUZA SILVA	L002703658
189	ALOISIO ELISEU RIBEIRO	L002665988	232	ANA JAQUELINE PEREIRA PINTO	L002701539	LQA7956		
HLM6237			JUA7073			276	ANDRE DE SOUZA SILVA	L002704339
190	ALTAIR HENRIQUE SIMOES	L002709465	233	ANA LUCIA FERNANDES	L002702882	LQA7956		
HHC5351			OLV8324			277	ANDRE DONISETI PEREIRA	L002665857
191	ALTAIR MOTA MACHADO	L002705239	234	ANA MARCIA SIMOES ETIENNE ARREGU		CGM0885		
PUQ1807			L002704706	HDF1108		278	ANDRE DOS SANTOS FERREIRA	L002702791
192	ALTIDOURO JOSE DE SOUZA RIOS-ME		235	ANA MARIA DE MELO FERREIRA	L002709241	PUN8239		
L002704781	IDV4135		JUP9117			279	ANDRE JOSE DE OLIVEIRA	L002705727
193	ALVARO CESAR DE OLIVERA PENONI		236	ANA MARIA DOS SANTOS	L002702503	HAG8736		
			EBV2746			280	ANDRE LUIS DE SOUSA FILHO	L002710507



LRH2017			324	ANTONIA LOPES DE OLIVEIRA	L002700685	367	ANTONIO DE PADUA SILVA	L002710905
281	ANDRE LUIZ ALVARENGA	L002705133	CJS8134			EBE2954		
OWN9246			325	ANTONIA MARIA CAMPOS	L002701692	368	ANTONIO DE SA NETO	L002698366
282	ANDRE LUIZ CIOFFI	L002697639	HLB1154			HIB2926		
HJT2365			326	ANTONIA MARIA QUEIROS	L002696283	369	ANTONIO DO CARMO MOREIRA	
283	ANDRE LUIZ DE GOES OLIVEIRA	L002703754	OPY5040			L002699216	HAM8543	
GZM8441			327	ANTONIA PIRES NADALIN	L002704200	370	ANTONIO DOS REIS SOUZA	L002692068
284	ANDRE LUIZ FIQUEREDO	L002709452	OQO3092			GRW9844		
GYS9698			328	ANTONIO ALEX PEREIRA CAMPOS		371	ANTONIO EDIMILSON SOARES	L002696364
285	ANDRE LUIZ GONCALVES	L002704739	L002704749	HLZ8188		HCT6289		
HDF0939			329	ANTONIO ALIOMAR DA SILVA	L002696270	372	ANTONIO F. DA SILVA JUNIOR	L002704073
286	ANDRE LUIZ TRAVASSOS VITI	L002694891	EVN3840			KHH0044		
DRN4556			330	ANTONIO ANDRE DOS SANTOS		373	ANTONIO FABIO LEITE	L002705742
287	ANDRE PEDRO DIAS	L002702408	L002700051	HEM6952		DQE2420		
OWN3939			331	ANTONIO AUGUSTO CAMPANHA	L002699885	374	ANTONIO FERNANDES ROSA	L002709165
288	ANDRE SOARES DA SILVA	L002703710	FNC6090			EIS4371		
OPF5043			332	ANTONIO BALDONI	L002699172	375	ANTONIO FERRARI RAFAELI	L002709061
289	ANDREA APARECIDA NUNES	L002702059	GW14472			HBR2277		
GSH0242			333	ANTONIO BATISTA MOREIRA	L002702736	376	ANTONIO GONCALVES MENDES	
290	ANDREA APARECIDA NUNES	L002702060	OY15312			L002698753	HOB9938	
GSH0242			334	ANTONIO C BARBOSA RIBEIRO	L002709103	377	ANTONIO JOAO PIRES	L002700178
291	ANDREA CANDIDA GONCALVES		HJT0206			NJU9227		
L002696325	CEM5595		335	ANTONIO C DE CARVALHO SARKIS		378	ANTONIO JOAQUIM GUIMARAES	
292	ANDREA DA COSTA	L002665502	L002695813	HOB9042		L002709490	OPS5381	
OPN5233			336	ANTONIO C DE CARVALHO SARKIS		379	ANTONIO JOSE DE MORAIS	L002698724
293	ANDREA DE SOUZA	L002700440	L002699572	HOB9042		HMQ1762		
OLO9532			337	ANTONIO C VASCONCELOS DE SOUZA		380	ANTONIO JOSE DE MORAIS	L002702891
294	ANDREA GARDINA	L002696037	L002695811	OQL4516		HMQ1762		
295	ANDREA MARIA DE MENEZ SOUZA		338	ANTONIO CAMPOS DOS SANTOS		381	ANTONIO JOSE DIAS DA SILVA	L002698528
L002705131	GWZ8909		L002702804	BPD2803		EBU8692		
296	ANDREA REGINA BAIER	L002697466	339	ANTONIO CANDIDO DA CRUZ	L002703645	382	ANTONIO JOSE GAMBONI CARNEIRO	
HAM7961			GXF2682			L002704929	PUD1537	
297	ANDREA REGINA BAIER	L002701179	340	ANTONIO CARLOS ALVES DOS SANTOS	L002701521	383	ANTONIO KREPP FILHO	L002710530
HAM7961			DRV7730			GRW5900		
298	ANDREA REGINA BAIER	L002702892	341	ANTONIO CARLOS ALVES DOS SANTOS		384	ANTONIO LOPES DA SILVA	L002697682
HAM7961			L002702781	DSJ1462		MWC6006		
299	ANDREIA DE C SOUZA DE ALMEIDA		342	ANTONIO CARLOS ANTUNES	L002702885	385	ANTONIO M COLDIBELLI FRANCISCO	
L002698321	HLM6289		HNT8728			L002697876	OWN3745	
300	ANDREIA DE FARIA	L002699218	343	ANTONIO CARLOS DE ASSIS GOMES	L002666039	386	ANTONIO MARCOS AIRES	L002704286
DBI4447			DWY1979			HCL2718		
301	ANDREIA REGINA INACIO MEIRA		344	ANTONIO CARLOS DE ASSIS GOMES	L002700594	387	ANTONIO MARCOS FREITAS PEREIRA	L002703039
L002665517	DMI7780		DWY1979			IKD0750		
302	ANDRESSA CRISTINA HEITOR	L002701516	345	ANTONIO CARLOS DE OLIVEIRA FILHO		388	ANTONIO MARCOS MAIA	L002701687
NRQ0701			L002709257	HEV4546		GYX5500		
303	ANDREY SILVA MASSAFERA PEREIRA		346	ANTONIO CARLOS DOS REIS	L002666013	389	ANTONIO MARCOS TOSTA JUNIOR	
L002692453	CXT4529		JDQ3631			L002709261	HBU5868	
304	ANDREY SILVA MASSAFERA PEREIRA		347	ANTONIO CARLOS LOIOLA	L002704389	390	ANTONIO MAURICIO DE CARVALHO	
L002698515	CXT4529		HMT3758			L002704872	GRW7899	
305	ANGELA AP FERNANDES MOREIRA		348	ANTONIO CARLOS MOREIRA	L002697791	391	ANTONIO NAZIEL DO AMARAL	
L002709160	GXF7532		KRC5947			L002709382	HIH2377	
306	ANGELA CRISTINA MARQUES CARDOSO		349	ANTONIO CARLOS PEREIRA ROSA		392	ANTONIO PATRICIO DE PAULA	L002700957
L002709532	HFE4767		L002697947	HJT1701		HAG8101		
307	ANGELA GONCALVES	L002698709	350	ANTONIO CARLOS TEIXEIRA	L002704140	393	ANTONIO PEREIRA VIANA	L002705020
KCP7224			CLX3520			DIO6206		
308	ANGELA MARIA ALVES	L002695126	351	ANTONIO CARLOS V.DE SOUZA	L002692201	394	ANTONIO PEREIRA VIANA JUNIOR	
OXH6047			DKX9821			L002695426	HHD6699	
309	ANGELA MARIA CORREA ME	L002704214	352	ANTONIO CARLOS VIRGILIO	L002697690	395	ANTONIO RAIMUNDO FERNANDES	
CPN1477			EIV7918			L002709481	GMQ5798	
310	ANGELICA APARECIDA DA SILVA DIAS		353	ANTONIO CELIO FERREIRA MORETTI		396	ANTONIO ROBERTO DOMINGOS	
L002697848	HDT7355		L002691822	HNO9126		L002709046	HJT4415	
311	ANGELICA APARECIDA DA SILVA DIAS		354	ANTONIO CELIO FERREIRA MORETTI		397	ANTONIO ROBERTO DOMINGOS	
L002702817	HDT7355		L002705731	HNO9126		L002709926	BWG7986	
312	ANGELICA THAMIRES DA SILVA	L002665704	355	ANTONIO CELSO VIEIRA MENDES		398	ANTONIO TIBURCIO DA SILVA	L002694762
CBJ9443			L002704337	OQW7560		DAK1754		
313	ANGELO GABRIEL FERREIRA	L002701738	356	ANTONIO CINOVAR PEREIRA JUNIOR		399	ANTONIO VALDIR DE ANDRADE	
JOT2688			L002696032	HHD7602		L002705745	GWK5796	
314	ANGELO JUNQUEIRA GUERSONI		357	ANTONIO CINOVAR PEREIRA JUNIOR		400	ANTONIO VERIDIO BARCELOS	L002700001
L002705693	ECO1375		L002700176	HHD7602		GRK6214		
315	ANGELO ROBERTO DA SILVA	L002705747	358	ANTONIO CIRILO TAVARES	L002703855	401	APARECIDA ALESSANDRA DIAS	L002700713
CVQ2185			OYO2019			OWU0118		
316	ANILTON MENDES	L002710908	359	ANTONIO CLARET DA COSTA	L002696385	402	APARECIDA ALESSANDRA DIAS	L002703781
OWZ5916			HGL0610			OWU0118		
317	ANILTON SALES REZENDE	L002700927	360	ANTONIO CLARET DE SOUZA	L002705489	403	APARECIDA CASTRO BEGHINI	L002665749
HJT4156			DXZ1386			GYW3697		
318	ANISIO DOS REIS PINTO	L002699035	361	ANTONIO CLARET FERREIRA	L002698352	404	APARECIDA REGINA DE DINIZ SILVA	
PVD1199			HBE4812			L002705476	GYC8089	
319	ANISIO FERNANDES	L002709197	362	ANTONIO CLARET FERREIRA	L002698353	405	APARECIDO DE JESUS LEAL ME	L002703900
FIC6947			HBE4812			HRO0398		
320	ANISIO GIOVANI DA SILVEIRA	L002695691	363	ANTONIO CLARET ROGOTTI DE GODOY		406	APARECIDO LAMARI	L002701683
HHF7262			L002702769	HHF6077		LCE2768		
321	ANNA LUCIA DE FARIA	L002704287	364	ANTONIO CORDEIRO FILHO	L002665888	407	APARECIDO THEODORO DA LUZ	
OME8423			DRJ0317			L002697871	EJF7084	
322	ANNA LUIZA PIRES VIEIRA	L002704226	365	ANTONIO CORDEIRO FILHO	L002696030	408	ARBOR SERVIC.E MANUTENC.LTDA EPP	
HHF8793			DRJ0317			L002705047	GZC6031	
323	ANTONIA CRISTINA SILVA REIS	L002698556	366	ANTONIO CORDEIRO FILHO	L002703509	409	ARCHIBALDO DE MELO PEREIRA	L002700955
HHL3730			DRJ0317			OLV2114		

410	ARGEMIRO PEREIRA SOARES	L002704784	GXF4483		497	BENEDITO LUCIANO NETO	L002705107
GRR2941			454	BANCO ITAUCARD SA	L002700783	HJI0344	
411	ARI NADALIN FORNARI	L002710107	GZA7946		498	BENEDITO LUIZ DA SILVA	L002697852
PUQ9133			455	BANCO ITAUCARD SA	L002704063	DKG3850	
412	ARIANA MARA DE OLIVEIRA	L002703759	HJT4437		499	BENEDITO MARCONDES DE SOUZA	
HGY3655			456	BANCO ITAULEASING SA	L002694743	L002665912	GMQ3841
413	ARIELE MASSANARO VIEIRA	L002704415	HHF6351		500	BENEDITO MARCONDES DE SOUZA	
LPA0560			457	BANCO ITAULEASING SA	L002702887	L002702454	GMQ3841
414	ARILDO BENEDITO GONCALVES	L002699528	HAM8342		501	BENEDITO MARTINS TENORIO	L002698779
MQK2364			458	BANCO ITAULEASING SA	L002703778	HJI0479	
415	ARILDO BENEVENUTO ALVES	L002703753	GYO7546		502	BENEDITO MAURO DO NASCIMENTO	
HHH3415			459	BANCO ITAULEASING SA	L002704128	L002709011	HNO9768
416	ARLEI HENRIQUE FERREIRA	L002698213	HHF6582		503	BENEDITO PEREIRA TELES	L002694854
CXL9151			460	BANCO ITAULEASING SA	L002705265	ADS3801	
417	ARMANDO ALEXANDRE FIORENZE		HNO9622		504	BENEDITO PEREIRA TELES	L002701331
L002694831	OLW6100		461	BARBARA DE CARVALHO RUELA		ADS3801	
418	ARMANDO ALEXANDRE FIORENZE		L002702777	GVZ1981	505	BENEDITO RIBEIRO BRANDAO	L002698864
L002695812	OLW6100		462	BARBARA MALTA ARAUJO GIMENEZ		HGY3234	
419	ARMANDO CRISTINO DE SOUZA		L002704418	OWL9201	506	BENEDITO TADEU COSTA MORETTI	
L002709435	BOH0075		463	BARBATO E COSTA SERVICOS DE COBRANCAS		L002703499	HAM7702
420	ARMANDO DOS REIS JUNIOR	L002692475	L002705708	EQK4101	507	BENI SIQUEIRA VITORINO	L002704120
BZS5057			464	BARBATO E COSTA SERVICOS DE COBRANCAS		OLQ4902	
421	ARNO JOSE SOARES	L002705045	L002709543	EQK4101	508	BENI SIQUEIRA VITORINO	L002704737
HLT7859			465	BARTOLOMEU CHIACHIO DE PAIVA		OLQ4902	
422	ARON MENDES	L002704984	L002699755	MFD5205	509	BERNADETE DA SILVA RIBEIRO	L002697460
DWJ0706			466	BASTOS E BAZANI LTDA	L002692280	HDT0751	
423	ARQUIDIOCESE DE POUSO ALEGRE		HMR9553		510	BETANIA MORAIS C.ROCHA	L002709133
L002702748	GWH7971		467	BEAT ALIMENTOS E BEBIDAS LTDA		NYA5621	
424	ARQUIDIOCESE DE POUSO ALEGRE		L002709285	HKT7424	511	BEVERLY RESTAURANTES LTDA	L002700726
L002702929	PVP5463		468	BEATRIZ DE O MONTES CAMPOS		GXF7872	
425	ARTHUR CEZAR DE O CARVALHO		L002705614	HJT1532	512	BFB LEASING SA ARRENDAMENTO MERCANTIL	
L002704735	HNY9090		469	BEATRIZ RIBEIRO LEITE	L002709259	L002692479	GXC4858
426	ARTHUR DE PAULA M CARVALHO		DQR1471		513	BFB LEASING SA ARRENDAMENTO MERCANTIL	
L002696049	OLU1830		470	BEATRIZ RIBEIRO LIMA DE PAULA	L002700937	L002695644	HJT0901
427	ARTVEL SUL SERV E PECAS LTDA	L002705227	HJD2204		514	BFB LEASING SA ARRENDAMENTO MERCANTIL	
HOB9777			471	BENEDITA APARECIDA C.TEIXEIRA		L002701644	HJT0808
428	ARTVEL SUL SERVICOS E PECAS LTDA		L002696050	GOW6121	515	BFB LEASING SA ARRENDAMENTO MERCANTIL	
L002705739	HNB5639		472	BENEDITA DE FATIMA C GARCIA	L002700793	L002702710	HJT0808
429	ARVAL BRASIL LTDA	L002703853	HFT0590		516	BIANCA MUNIZ CORREA	L002702466
OGU6490			473	BENEDITA DE FATIMA R.OLIVEIRA	L002704310	HOF9017	
430	ARVAL BRASIL LTDA	L002705103	DQF6720		517	BIBIANA ELLIOT SCIULLI	L002703078
FQT2140			474	BENEDITA FRANCISCA DA SILVA	L002699097	EZK6006	
431	ASSOC.DAS OBRAS P.DE ASSISTENCIA		CJD6957		518	BRADESCO LEASING SA ARREND MERCA	
L002709147	HDF2894		475	BENEDITA MARIA DE CASTRO	L002709503	L002700201	HJT1955
432	ASSOCIACAO EMAUS	L002702799	DQC1230		519	BRADESCO LEASING SA ARREND MERCA	
PUB7011			476	BENEDITA MARIA DO PRADO	L002710112	L002700494	HJT0994
433	ASTEZIO DOMINGUES MENDES		GSH1080		520	BRADESCO LEASING SA ARREND MERCA	
L002703859	OXI9331		477	BENEDITO ALDO DE OLIVEIRA	L002703148	L002709568	HJT1474
434	ATAIR LUIZ PEREIRA JUNIOR	L002665869	HME0627		521	BRADESCO LEASING SA ARREND MERCANTIL	
HDF2998			478	BENEDITO ALDO DE OLIVEIRA	L002703764	L002702415	DIP3381
435	ATAIR LUIZ PEREIRA JUNIOR	L002703450	HME0627		522	BRAZ BENTO DA SILVA	L002702359
MWU5410			479	BENEDITO AUGUSTO DE ABREU	L002698840	BOL1788	
436	AUGUSTO DONIZETI PEREIRA BRANDAO		OXC6827		523	BRAZ BENTO DA SILVA	L002704395
L002703768	HHD9841		480	BENEDITO AUGUSTO DE ABREU	L002699859	BOL1788	
437	AUGUSTO DONIZETI PEREIRA BRANDAO		OXC6827		524	BRAZ FERNANDO ZIA	L002704973
L002703769	HHD9841		481	BENEDITO BARBOSA SOBRINHO		EPB2290	
438	AUGUSTO FERNANDES MOURA		L002705277	BKC5965	525	BRENDA GIL RODRIGUES	L002709920
L002689731	DPA7127		482	BENEDITO BRAZ BUENO	L002704265	HHP3889	
439	AUREA CRISTINA MODESTA	L002710014	DAH9547		526	BRENDON STEFANO JUNHO RIBEIRO	
HJG2658			483	BENEDITO BRAZ DO COUTO	L002704728	L002697480	HJR3653
440	AUTO LOCADORA LTDA	L002709292	DUN5955		527	BRENDON STEFANO JUNHO RIBEIRO	
OQR5104			484	BENEDITO CAETANO DE CAMARGO		L002699133	HJR3653
441	AUTO LOCADORA LTDA - ME EPP		L002702307	GMR6808	528	BRENDON STEFANO JUNHO RIBEIRO	
L002704190	PVT3688		485	BENEDITO CANDIDO DE ALMEIDA		L002699254	HJR3653
442	AUTO LOCADORA LTDA ME	L002705262	L002690197	CCE6140	529	BRENNO VICENTE DE PAULA NETO	L002697798
PUH9836			486	BENEDITO CANDIDO DO PRADO		MED3977	
443	AUTO PECAS COMENDADOR LTDA EPP		L002692225	HHD6434	530	BRENNO VICENTE DE PAULA NETO	L002700052
L002709385	HJM3900		487	BENEDITO CARLOS DA SILVA	L002703115	MED3977	
444	AUTO PECAS COMENDADOR LTDA EPP		HJD1402		531	BRENO CESAR BALDONI CALIXTO	
L002709487	HJM3900		488	BENEDITO CARLOS PEREIRA	L002701311	L002694789	PUB1099
445	AVENIR MACEDO DINIZ FILHO	L002698827	HMK3817		532	BRENO CESAR BALDONI CALIXTO	
HJI0303			489	BENEDITO CRISTOVAO QUEIROZ		L002699255	PUB1099
446	AYMORE CREDITO FINANCIAMENTO E INVESTIME		L002703636	HHD6512	533	BRENO CESAR BALDONI CALIXTO	
L002704426	JTT6435		490	BENEDITO FARIA MACHADO	L002705126	L002704686	PUB1099
447	BANCO BMC S A	L002697903	HJT1160		534	BRENO GONCALVES FERREIRA	L002704231
DCZ7096			491	BENEDITO GILBERTO DA SILVA	L002705249	HGF1457	
448	BANCO FINASA BMC S A	L002697785	HJT3953		535	BRIGDA ARAUJO TEIXEIRA CHARLANTI	
HMT0221			492	BENEDITO JOSE DA COSTA	L002703642	L002704477	EVD6406
449	BANCO FINASA BMC S A	L002704485	BLU0203		536	BRISABELA LODI ANGELIERI SILVA	L002709475
HJT1910			493	BENEDITO JOSE PEREIRA	L002697429	GZI9804	
450	BANCO FINASA BMC S A	L002710511	NYB5744		537	BRUNA APARECIDA DA S BRAGA	
CPJ5904			494	BENEDITO JOSE PEREIRA	L002697543	L002709225	KUO7672
451	BANCO FINASA BMC S A	L002710919	NYB5744		538	BRUNA DE CARVALHO GUIMARAES	
HJT1910			495	BENEDITO JOSE PEREIRA	L002698713	L002705684	HMI0334
452	BANCO GMAC SA	L002666008	NYB5744		539	BRUNA FATIMA DE SOUZA	L002700318
HHF5777			496	BENEDITO LISBOA TURBINO	L002700195	GMZ7557	
453	BANCO ITAUCARD SA	L002695410	OXH7465		540	BRUNA LEMOS CARDOSO	L002703644

HCM2758			584	CAM AVE LTDA	L002704807	PUB4985		
541	BRUNA PINTO SIMOES	L002702758	585	CAMBUI VEICULOS LTDA	L002705248	628	CARLOS LUCAS GENEROSO	L002709151
HHB9660			586	CAMILA CRISTINA G FERREIRA DE OLIVEIRA		629	CARLOS MAGNO FONSECA	L002697530
542	BRUNA PUCHETTI DA SILVA	L002702675	587	CAMILA DIAS DA SILVA	L002701449	630	CARLOS ROBERTO CAMPOS	L002665557
HHD9162			588	CAMILA DIAS DA SILVA	L002702312	631	CARLOS ROBERTO DOS SANTOS	
543	BRUNA SCODELER	L002709912	589	CAMILA INGRID DOS SANTOS PAES		632	CARLOS SILVA	L002665651
DOC8230			590	CAMILA NASCIMENTO FRANCA MARTINS		633	CARLOS SOARES	L002691829 FND0160
544	BRUNNO DOMINGUES DOS SANTOS		591	CAPELI E CAPELLI LTDA	L002700415	634	CARLOS VANDERLEI DOS SANTOS	
L002699274	HOB8071		592	CARLA DE CASTRO VILAS BOAS	L002703639	635	CARLOS VANDERLEI GARCIA	L002703093
545	BRUNO ABRAHAO PEREIRA	L002701899	593	CARLA DOS SANTOS CANUTO	L002704129	636	CARMELITA RODRIGUES PINTO	L002696039
HJT3897			594	CARLA FERNANDA MIRANDA REIS		637	CAROLINA BICUDO BORRELLI	L002700929
546	BRUNO ALENCAR VILELA	L002691837	595	CARLOS ALBERTO CONTI	L002695006	638	CAROLINA ROSA PIRES VIANA	L002702651
HJT4349			596	CARLOS ALBERTO COSTA PEIXOTO		639	CAROLINE CHISTE DE CASTRO	L002704417
547	BRUNO ALENCAR VILELA	L002699539	597	CARLOS ALBERTO DA SILVA	L002695848	640	CARVALHO & SILVA BUFFET LTDA	
HJT4349			598	CARLOS ALBERTO DE CARVALHO		641	CASSIA BEATRIZ NUNES DE MOURA	
548	BRUNO ALENCAR VILELA	L002704072	599	CARLOS ALBERTO FERNANDES	L002709861	642	CASSIA BEATRIZ NUNES DE MOURA	
HJT4349			600	CARLOS ALBERTO MACHADO CARVALHO		643	CASSIANA APARECIDA DE OLIVIERA	
549	BRUNO ALEXANDRE NAPOLEAO		601	CARLOS ALBERTO MOTERANI	L002698346	644	CASSIO GARCIA ROSA	L002698230
L002703667	NYG3954		602	CARLOS ALBERTO MOTERANI	L002705003	645	CASSIO HENRIQUE DO COUTO	L002704800
550	BRUNO ALVES DA SILVA	L002697487	603	CARLOS ALBERTO TIRELLI	L002702332	646	CASSIO NOGUEIRA RODRIGUES	L002698070
HDF1423			604	CARLOS ALEXANDRE TENORIO	L002705061	647	CASSIO ROGERIO CANELA	L002705696
551	BRUNO CESAR DE CARVALHO	L002665906	605	CARLOS ANTONIO SILVA	L002692087	648	CATARINA HELENA DE PAULA	L002709188
MQL7915			606	CARLOS APARECIDO FERREIRA	L002705250	649	CATARINA HELENA DE PAULA	L002709262
552	BRUNO CLAYTON BERALDO ROSA		607	CARLOS APARECIDO RODRIGUES		650	CELESTE MARISTANI B.MODESTO	
L002698328	OQH7444		608	CARLOS BARROMEU DA CRUZ	L002698592	651	CELIA DE FATIMA RODRIGUES	L002701838
553	BRUNO COLDIBELLI	L002705406	609	CARLOS BARROMEU DA CRUZ	L002699771	652	CELIA DUTRA DOS REIS GARCIA	L002699117
HOB9768			610	CARLOS BARROMEU DA CRUZ	L002700817	653	CELINA AP. MARTINS VITORINO	L002709131
554	BRUNO COLDIBELLI	L002705416	611	CARLOS BORGES ALVES	L002702931	654	CELINA AREAS RIBEIRO DE CASTRO	
HOB9768			612	CARLOS CEZAR BUENO	L002703008	655	CELINA DE SOUZA AMARO RAIMUNDO	
555	BRUNO COUTINHO RODRIGUES		613	CARLOS DE JESUS ANDRADE	L002700628	656	CELINA NATALINA DA SILVA	L002697364
L002704983	HMQ4274		614	CARLOS DONIZETE MALAQUIAS		657	CELINA VINHAIS ARAUJO	L002695093
556	BRUNO DA ROCHA MEIRA	L002704704	615	CARLOS FELIPE DE CARVALHO	L002709268	658	CELINA VINHAIS ARAUJO	L002709917
HNN4335			616	CARLOS GERALDO DE OLIVEIRA	L002704253	659	CELINO D ARC SILVERIO	L002665751
557	BRUNO DE MAIO CONTRUCCI	L002700751	617	CARLOS GONCALVES DA SILVA	L002700007	660	CELINO D ARC SILVERIO	L002700736
GYC8773			618	CARLOS GONCALVES DA SILVA	L002700826	661	CELIO MARCIO DO NASCIMENTO	
558	BRUNO DE MAIO CONTRUCCI	L002709575	619	CARLOS HENRIQUE DA S.DOS SANTOS		662	CELIO PEREIRA	L002703556
GYC8773			620	CARLOS HENRIQUE GOMES LEMOS		663	CELIO PEREIRA	L002703557
559	BRUNO DIAS DA COSTA	L002702893	621	CARLOS HENRIQUE MOREIRA CARVALHO		664	CELIO WENCESLAU DE MELLO	L002701295
GWZ0597			622	CARLOS HENRIQUE MOREIRA CARVALHO		665	CELSON ADRIANI PEREIRA GUIMARAES	
560	BRUNO EDUARDO FIGUEIREDO	L002701812	623	CARLOS HENRIQUE MORENO RIBEIRO		666	CELSON ADRIANI PEREIRA GUIMARAES	
KZD3157			624	CARLOS HENRIQUE MORENO RIBEIRO		667	CELSON ADRIANI PEREIRA GUIMARAES	
561	BRUNO FLORIANO PEREIRA BARBOSA		625	CARLOS HENRIQUE SOARES BALDIM		668	CENTER CAR AUTOMOVEIS LTDA	
L002701170	HJT5396		626	CARLOS HENRIQUE WOLF BORGES		669	CENTER CAR AUTOMOVEIS LTDA	
562	BRUNO IBRAHIM DOCHE DE CASTRO		627	CARLOS LOPES CARDOSO	L002704392	670	CENTER VALLE SUPERMEC EIRELI	L002703709
L002709278	FAJ9708					671	CENTRO DE FORM. DE COND FRAGA L	
563	BRUNO MATRAGRANO FILHO	L002705001						
PUN2015								
564	BRUNO MATRAGRANO FILHO	L002705641						
PUN2015								
565	BRUNO MINGATTOS DE LIMA	L002709129						
HGY0523								
566	BRUNO R PESSIN B DE CARVALHO							
L002700831	JSQ9313							
567	BRUNO RENAN RODRIGUES DE MORAES							
L002702938	HJT9466							
568	BRUNO RENATO DE PAULA	L002703150						
HLW1548								
569	BUCK ALIMENTOS E SERVICOS LTDA							
L002709424	HBR0822							
570	BV LEASING ARRENDAMENTO MERCANTI							
L002705488	DHG7468							
571	BV LEASING ARRENDAMENTO MERCANTIL SA							
L002689733	DBN0073							
572	C F C PRINCESA DO SUL LTDA	L002704327						
GXF8222								
573	C F C PRINCESA DO SUL LTDA	L002710005						
GXF8222								
574	C R UMEDA DISTRIBUIDORA ME	L002694837						
DDJ6729								
575	CAETANO BATISTA LIMA	L002698338						
HCM5858								
576	CAETANO CONSTANTIN T.B.LIMA							
L002697654	AQQ1954							
577	CAFE SORRISO LTDA	L002704087						
HBR4770								
578	CAFE SORRISO LTDA	L002704844						
HBR4770								
579	CAFE SORRISO LTDA	L002705208						
HBR4770								
580	CAIO GUILHERME SILVA RODRIGUES							
L002705251	PUC3168							
581	CAIQUE CINCOETTI CAETANO	L002703652						
OMD9486								
582	CAIRBAR PALOMO JUNIOR	L002704518						
JGY8489								
583	CALUAM VESTUARIO E ACESSOR LTDA							
L002704734	PUW6960							



L002704356	HJT4381	EKX0476	OLX0047
672	CENTRO ESPIRITA LACOS DE LUZ INSTITUICAO	715	758 COM. SUC. E T S CRISTOVAO LTDA L002709863
L002704112	FAH7836	L002705213	OLX0047
673	CESAR AUGUSTO BARBOSA L002705268	716	759 COMERCIAL DE ALARMES ELITE LTDA
EDS8161		L002692460	760 COMERCIAL KYOTO LTDA ME L002703690
674	CESAR DE OLIVEIRA L002698042	717	OPL8974
GLC4710		L002697471	761 COMERCIAL MATOS E PIMENTEL LTDA
675	CESAR DE OLIVEIRA L002698043	718	762 COMERCIO INTEGRAL LTDA - ME
GLC4710		BVS5030	L002692489
676	CESAR DIAS TURI EPP L002703145	719	763 COMPANHIA DE ARREND MERC RCI BRASIL
MSY8834		DMT8603	L002691831
677	CESAR ISAIAS CECCON L002701594	720	764 COMPANHIA DE ARREND MERC RCI BRASIL
EMO7295		L002695010	L002700365
678	CEZAR AUGUSTO DA S BERNARDES ME	721	765 COMPANHIA DE ARREND MERC RCI BRASIL
L002709429	OMA8477	L002703852	L002704955
679	CEZARINO GRATON FILHO L002700046	722	766 COMPANHIA DE ARREND MERC RCI BRASIL
DHR1809		L002702943	L002709580
680	CFC PILOTO LTDA ME L002703647	723	767 COMPANHIA DE LOCACAO DAS AMERICAS
HBD6658		L002695416	L002704282
681	CFC VALE DO SAPUCAI LTDA ME L002701851	724	768 CONCEICAO APARECIDA ALVES
HEC1501		OQW5433	L002705482
682	CFC VALE DO SAPUCAI LTDA ME L002702379	725	769 CONCEICAO APARECIDA DA ROSA
HEC1501		HAM8345	L002704269
683	CHARLES CAMARGO L002703055	726	770 CONSELHO REGIONAL ENFERMAGEM MG
GST6541		CIS3110	L002710128
684	CHARLES ANTONIO DE SOUZA L002697916	727	771 CONSTANCIA DO VALE SILVA L002665602
OMT3311		HHIO437	HHD7839
685	CHIEN CHIH SHENG L002704338	728	772 CONSTANZZA CARVALHO M.ASKAR
CTD8171		FIO1497	L002709242
686	CHRISTIAN HEINZ MARTINS TRENTINI	729	773 CONSTRUT. CAMARGO E RIBEIRO LTDA
L002699518	JFU1845	L002702116	L002689648
687	CIA DE SANEAMENTO DE M/G COPASA	730	774 CONSTRUTORA PROJENCO C.P.LTDA.
L002700963	GXP5576	GST6010	L002703635
688	CIA FLUMINENSE DE REFRIGERANTES L002701042	731	775 CONTROL UNION WARRANTS LTDA L002693244
KPA4265		KQZ5343	ODO5824
689	CIA FLUMINENSE DE REFRIGERANTES L002704135	732	776 COOP CAFEIC ZONA VARGINHA
LQF8111		BGM1102	L002704219
690	CIA ITAULEASING DE ARR MERCANTIL	733	777 COOP DOS MORANGUEIROS PANTANENSE
L002701791	HAG8576	BGM1102	L002703755
691	CICERO FRANCISCO DA SILVA L002700490	734	778 COPYGERAIS COMERCIO DIGITAL LTDA
ELX7770		BGM1102	L002701038
692	CICERO JOSE DE FREITAS L002704192	735	779 COSME DAMIAO DOS SANTOS
ETZ7665		GLP6965	L002703875
693	CICERO RAFAEL FERREIRA L002697599	736	780 CREILSON ANTONIO MOREIRA L002696054
CKV6768		L002709186	HLM6315
694	CIMARA DE CASSIA G.E.DE OLIVEIRA	737	781 CREUSA DE FATIMA REIS DE FREITAS
L002704199	ETW6084	HJT4067	L002704304
695	CIMONE A APLINARIO L002709891	738	782 CREUSA SILVA DE FREITAS L002665926
CNQ1139		L002701859	CXM0400
696	CINTIA DANIELA BARBOSA L002709388	739	783 CREUZA LUCIA FIGUEIREDO COSTA
OWM1117		L002704358	L002704175
697	CIRENE LIMA MARIANO L002695043	740	784 CRIS ELAINE FAUSTINO BORDAO L002704145
HH8093		CER5863	HGM2510
698	CIRLENE DOLORES MATTEI L002709423	741	785 CRISTIANE APARECIDA MORAES
DTE2368		OME3799	L002705412
699	CIVECA VEICULOS SA L002692294	742	786 CRISTIANE BERNARDES M.CAMPOS
DKA0930		GPS2830	L002709376
700	CLARINDA RIBEIRO L002704260	743	787 CRISTIANE CAROLINE DA COSTA MARTINS
GRR5903		DQI0193	L002705683
701	CLARISBELA DE SOUZA L002704329	744	788 CRISTIANE CASARINI CRUZ L002702923
HAL2345		GMQ5913	HCW7219
702	CLAUDEILDO GOMES DOS SANTOS L002697660	745	789 CRISTIANE GONCALVES DE SIQUEIRA
HIM6745		DWI4039	L002701785
703	CLAUDETE GUIMARAES RIBEIRO	746	790 CRISTIANE HELENA MOKARZEL SANTOS
L002703813	OPE3724	HNF9583	L002704671
704	CLAUDIA ALVES DE ALMEIDA L002705762	747	791 CRISTIANE MONTEIRO ADAO L002704303
DMQ7310		BZJ8111	HES4150
705	CLAUDIA APARECIDA DE CASTRO	748	792 CRISTIANO ANDRADE DE BRITO L002709153
L002704459	GRW8837	L002665552	OQI1826
706	CLAUDIA COLDIBELLI L002702723	749	793 CRISTIANO DA SILVA SOARES L002704757
HIP2510		L002702980	HOB8863
707	CLAUDIA COLDIBELLI L002703419	750	794 CRISTIANO DA SILVA SOARES L002709290
HIP2510		DLT8446	HOB8863
708	CLAUDIA CRISTINA A BERNARDES	751	795 CRISTIANO FRANCISCO COUTINHO
L002704509	HLW1634	HMS1251	L002703469
709	CLAUDIA EIKO PEREIRA YANO L002702774	752	796 CRISTIANO GOTARDELO GLORIA
GXF5606		OLO7683	L002703843
710	CLAUDIA LIMA DE PADUA L002705473	753	797 CRISTIANO GOTARDELO GLORIA
HDF0744		OLO7683	L002704777
711	CLAUDIA MARIA DE OLIVEIRA L002700353	754	798 CRISTIANO GUERRA LEAL L002698575
ORA7913		DFC8811	HIP9617
712	CLAUDIA REGINA DE LIMA PEREIRA	755	799 CRISTIANO LESSA BANDINI L002701728
L002704789	GRK1559	HOB9731	HHF6529
713	CLAUDINEA FERREIRA DO PRADO	756	800 CRISTIANO MENEZES FERNANDES
L002703685	PUT1276	OLX0047	
714	CLAUDINEI BENTO DA SILVA L002703459	757	

L002698625	OQV6113		844	DANY RANGEL CRUZ	L002702880	HAT4312	
801	CRISTIANO TEIXEIRA ASSUNCAO	L002705137		HDT7419		888	DENISE REZENDE LOPES L002705754
FNR0499			845	DAPRATO TRANSPORTES LTDA	L002698289	FSI5851	
802	CRISTINA GONCALVES DOS SANTOS			HMD8723		889	DENISE RIBEIRO SEDA L002697754
L002704069	FBC4773		846	DARIAN GOULART BERNARDO		HKZ1529	
803	CRISTINA HELENA DA S. FERNANDES			L002703773	BQG3574	890	DENNIS ALVES LOPO L002665990
L002709514	HFE2662		847	DARLENE CAMILA DE SOUZA	L002710101	CSI2229	
804	CRISTINA MARIA DE OLIVEIRA	L002665680		CNM9900		891	DENNY GOMES BASTOS L002704936
OQM6550			848	DARLETE PERRONE DE FARIAS	L002705205	GST8997	
805	CRISTINA MARIA DOS SANTOS	L002701710		HKO9818		892	DENNYS ROBERTO DE SOUZA SILVA
OMF6925			849	DARLON ANTONIO GOMES	L002700569	L002709140	HF0864
806	CRISTINA SIQUEIRA JUNQUEIRA	L002703872		HBFO696		893	DERMEVAL PRADO GONCALVES
FHK4476			850	DATAABLE TELECOMUNICACOES LTDA		L002690194	PUK2317
807	CRISTINA SIQUEIRA JUNQUEIRA	L002709248		L002709869	OPJ9650	894	DEVANILDO BATISTA DE SOUZA L002705156
FHK4476			851	DAURO FERNANDES RIBEIRO	L002709168	EJS7581	
808	CRISTINA SIQUEIRA JUNQUEIRA	L002710927		GWH6681		895	DIA BRASIL SOCIEDADE LIMITADA L002704483
FHK4476			852	DAVI DE CASTRO MARCELLINO	L002699886	FDI7411	
809	CS BRASIL TRANSP PASSAG E SERV A			NYD7350		896	DIANAGRO COMERCIO E REPRES LTDA
L002703848	HBK4950		853	DAVID ANDERSON FELIPE	L002704387	L002703772	HJD0870
810	CUSTODIO CESAR RIBEIRO	L002709889		CKC6010		897	DIANE SHARON DE ALMEIDA CARVALHO
MRY7796			854	DAVID ANTONIO MACAUBAS	L002700307	L002700932	DFK3853
811	CYBELES COSTA LEHNER	L002705237		GSZ3840		898	DIBENS LEASING SA ARREND MERCANTIL
HCM4564			855	DAVID ANTONIO MACAUBAS	L002705212	L002709564	CJM8619
812	DAIANA CRISTINA FERREIRA	L002705210		GSZ3840		899	DIEGO ANGEL DA CUNHA L002709142
HHD7143			856	DAVID ANTONIO NONATO	L002709560	HHD6322	
813	DAIANA DOS SANTOS PECANHA			ENO3333		900	DIEGO DE CARVALHO ALMEIDA
L002695049	DJD4512		857	DAVID BEND AVELINO DA SILVA	L002700704	L002703857	OPU5641
814	DAIANE APARECIDA RIBEIRO C MARTI			KNP0195		901	DIEGO DE CASTRO PEREIRA L002696038
L002689649	HEH3130		858	DAVID DA SILVA LIMA	L002697751	DQN0107	
815	DAIANE APARECIDA RIBEIRO C MARTI			CPP1614		902	DIEGO MARCOS ALVES DE ALMEIDA
L002699760	HEH3130		859	DAVID DE ALMEIDA	L002703405	L002703403	OPG8576
816	DAIANE CAROLINE DE FARIA PEREIRA			CKP1935		903	DIEGO MARTINS LAIRA L002709226
L002704230	PVQ1199		860	DAVID FRANCISCO FONSECA	L002704055	HOB8571	
817	DALMO DANILO PEREIRA	L002709146		HBT8181		904	DIEGO RODRIGUES COSTA L002705486
OLR9789			861	DAVID LUIZ SANTOS BORGES	L002700681	ALE1086	
818	DALVA MASSOTE PEREIRA	L002709508		HBE4660		905	DIEGO STELLA RAMOS L002703178
GXC4278			862	DAVID VIEIRA DA MAIA JUNIOR	L002704603	EXI7498	
819	DALVANE BATISTA DE TOLEDO	L002710910		HNL9555		906	DIEGO TIBURCIO DA SILVA L002699848
PUD7816			863	DAVIDSON HENRIQUE DE JESUS	L002704126	NTQ0839	
820	DAMON FRANCISCO DE FARIA	L002665839		HFE7923		907	DIEGO TIBURCIO DA SILVA L002700861
HAM9878			864	DAYANE NEIRY DE SOUZA	L002704141	NTQ0839	
821	DANDREA E ROSA C.A.C.P.H.P.LTDA			HLZ8637		908	DIENISON RODRIGUES SILVA L002702062
L002704315	GXF1894		865	DEBORA ADELAIDE PARONETTI DORTA		QQV0848	
822	DANIEL BRAGA DE PAULA	L002709877		L002699736	OXC6807	909	DILERMANDO VIANA MARQUES
PUY4244			866	DEBORA DE MELO RIBEIRO	L002704414	L002710519	KOG0217
823	DANIEL DA SILVA	L002665556		OLQ1644		910	DILMEIA PINTO DE PAIVA L002700834
HHD6147			867	DEBORAH KEREN OBERMULLER		HHK2410	
824	DANIEL DA SILVA	L002702834		L002700475	HDT7869	911	DILMEIA PINTO DE PAIVA L002709516
DUB1692			868	DEBORAH KEREN OBERMULLER		HHK2410	
825	DANIEL DE OLIVEIRA	L002704196		L002704473	HDT7869	912	DIMAS DIAS DE ARAUJO L002703453
GYJ1429			869	DEBORAH MONTEIRO F. DA SILVA		GYE6767	
826	DANIEL MARQUES CANDIDO	L002700684		L002700129	KEI9896	913	DIMAS EDINALDO CUSTODIO L002700562
GZZ7702			870	DEBORAH S.DE FREITAS JUNQUEIRA		HHD8424	
827	DANIEL PEREIRA LOPES	L002704162		L002702441	HDF2488	914	DINAIR RODRIGUES LACERDA L002710505
GXT7996			871	DECIO CLARET CURITIBA	L002709415	EUI8077	
828	DANIEL PORTELA ZAMBALDE	L002709517		GPE6344		915	DINEA BARCELOS L002702467
CED5227			872	DECIO EDUARDO MARTINEZ DE MELLO		HHF5853	
829	DANIELA DA SILVA CHAVES	L002710002		L002698072	BKI1833	916	DIOGO BERALDO DE OLIVEIRA L002695418
OWO7113			873	DEISE CRISTINA LISSONI DE SOUZA		DZF0091	
830	DANIELA DE FREITAS GONCALVES			L002698559	HNO9683	917	DIOGO DO COUTO JUNHO L002699113
L002701781	PUU0558		874	DEIVID STEFANO JUNHO RIBEIRO		HVY4563	
831	DANIELA DE FREITAS GONCALVES			L002698663	HDF0440	918	DIOGO RIBEIRO L002703434
L002701813	PUU0558		875	DEJAIR NERI DE LIMA	L002700456	CKC3666	
832	DANIELA DE MAGALHAES SILVA			ALM4203		919	DIRCE DE ALMEIDA SOUSA L002692234
L002704213	HOB8506		876	DELFT SERVICOS LTDA	L002697932	HEF2409	
833	DANIELA SOUZA DA COSTA	L002709890		HDF1541		920	DIRCEIA MARIA F EVANGELISTA L002705054
HEY5558			877	DELION GONCALVES LOPES	L002703195	DWR7351	
834	DANIELE LEITE SANTOS	L002692088		BXK1516		921	DIRCEU DA SILVA L002665979
HHA5977			878	DELMAR MARQUES ROSA	L002704641	HGY3634	
835	DANIELE MENDES SORRILHA	L002704935		NKN4634		922	DIRCEU DE OLIVEIRA REZENDE L002703722
OLX4903			879	DENILDA ACASSIA DE C PAIVA	L002702629	GXF4131	
836	DANIELLA MARIA P.R.BELTRAO	L002695830		HIH2949		923	DIRCEU XAVIER DA COSTA L002700187
HAR3633			880	DENILSON FLAVIO LISSONI	L002698085	OPN8165	
837	DANIELLA MARIA P.R.BELTRAO	L002700371		GUD4818		924	DIRCINEI RODRIGUES BORBA CORREA
HAR3633			881	DENIS CASTRO DE ALMEIDA	L002696289	L002701787	NYC6683
838	DANIELLE DELMINDA LUCHINI VIANA			CRB8653		925	DISTRI DE JORNALIS REVIS JBS LTDA L002703142
L002699782	LQY0622		882	DENIS FELICIANO BARBOSA	L002697384	HHD6957	
839	DANIELLE JUSTINO DOS SANTOS			ERH4685		926	DISTRIB. DE BEBIDAS BEL BAR LTDA L002709130
L002700843	HFC1049		883	DENIS MIRANDA DE OLIVEIRA	L002705749	EYB8796	
840	DANILO CALDEIRA DA SILVA	L002699522		HJT3601		927	DISTRIBUIDORA DE PRODUTOS ALIMENTICIOS P
CKT6419			884	DENIS RICARDO BONASSA	L002705010	L002703184	EYX0422
841	DANILO CUNHA SOUZA CARVALHO			CLB6149		928	DISTRILEVE DISTRIBUIDORA LTDA ME
L002709422	MTR7960		885	DENIS SANTIAGO BRANDAO	L002704257	L002704321	OQN4686
842	DANILO HENRIQUE FARIA	L002709378		ONT2895		929	DISTRILEVE DISTRIBUIDORA LTDA ME
FTS4154			886	DENISE PEIXOTO MENGALI	L002699583	L002709479	PUS7018
843	DANILO OLIVEIRA BITTENCOURT			EGS6412		930	DISTRILEVE DISTRIBUIDORA LTDA ME
L002701034	HAP0066		887	DENISE REGINA SILVA RAMOS	L002705734	L002709480	PUS7018

931	DIVINA DE OLIVEIRA MARIANO	L002703723	NYE7825	HKV8547	
GY15260			975 EDILSON RAMALHO DOS SANTOS	1018 EDUARDO SOARES TEIXEIRA	L002700107
932	DIVINO DOS REIS OLIVEIRA	L002690170	L002709565 CEF8399	PUF7010	
CDM7066			976 EDISLANE T.BOMFIM DE OLIVEIRA	1019 EDUARDO TAVARES DOS SANTOS	L002700759
933	DIVINO DOS REIS OLIVEIRA	L002697748	L002703793 DBR1683	ERR5859	
CDM7066			977 EDISLANE T.BOMFIM DE OLIVEIRA	1020 EDUARDO VITOR DAMASCENO	
934	DIVINO DOS REIS OLIVEIRA	L002698534	L002705653 DBR1683	L002704574 AOZ5581	
CDM7066			978 EDISLANE T.BOMFIM DE OLIVEIRA	1021 EDVALDO FRANCO FERREIRA	L002702888
935	DIVINO MOREIRA DE OLIVEIRA	L002704462	L002709144 DBR1683	OPD9409	
OLQ6537			979 EDITORA SCIPIONE SA L002704177	1022 EDWARD JOEL RIGHETTI	L002702886
936	DK PERFURACOES LTDA ME	L002701071	LRM2380	ORC1306	
HBN4550			980 EDIVALDO MARTINS SILVA L002700222	1023 EGIDIO BELONI JUNIOR	L002704916
937	DOACIR GATIS L002704630		GZB2643	HZO3690	
HFM5440			981 EDLENE SILVEIRA TORRES L002702752	1024 EGLADSON LUIZ PEREIRA	L002703777
938	DOMINGOS JOSE DE LIMA L002697632		OPD0220	CHN0769	
OPC8185			982 EDMARA PREUS DE SOUZA L002665590	1025 ELAINE AP DE CASSIA DE ASSIS	L002700121
939	DOMUS ENGENHARIA E CONST LTDA		OPV3590	CZP2060	
L002702742 HJV9494			983 EDMILSON ANTONIO DA SILVA L002696303	1026 ELAINE CRISTINA COUTINHO SOUZA	
940	DON RODRIGO RODRIGUES DE SOUSA		GZM8313	L002705134 HFT7542	
L002696275 CBU7486			984 EDMO MARQUES RODRIGUES MAIA	1027 ELAINE CRISTINA FARIA	L002697453
941	DONIZETH BENEDITO DA SILVA	L002692467	L002703765 HBE4237	HJT1383	
OWHO455			985 EDMUNDO FIGUEIREDO SOARES JUNIOR	1028 ELAINE CRISTINA PEREIRA	L002698308
942	DORALICE BERTOLDO	L002698892	L002697542 GWH9911	GXF6353	
OWU9464			986 EDNA CRISTINA DA COSTA L002702460	1029 ELAINE LUCIENE MARCIANO	L002704068
943	DOROTHEA DE CASTRO ROSA	L002705203	AHB0718	HCS0771	
HJT4361			987 EDNA PEREIRA DE PAULA L002695408	1030 ELAINE SOUSA MOREIRA	L002700657
944	DOROTHEA MARTINS	L002704423	GSM9093	HLR3284	
MDZ5732			988 EDNILSON MARTINES DE ARAUJO	1031 ELAINE TATAGIBA TOLEDO	L002705125
945	DOUGLAS ALVES FERNANDES	L002705221	L002702797 HEL8844	PEY9847	
HGY3309			989 EDSON BINATI FORNAZIERO L002701363	1032 ELAINE VILELA L002694763	
946	DOUGLAS DEZIO SILVA COSTA	L002709538	OQK4198	GXI0069	
MQH8133			990 EDSON BINATI FORNAZIERO L002701804	1033 ELCIO JOSE LACERDA	L002700247
947	DOUGLAS FRANCISCO DA ROSA	L002709579	OQK4198	HNT7390	
CKA6333			991 EDSON BORIN L002700279	1034 ELCIO WAGNER DE OLIVEIRA SANTOS	
948	DOUGLAS FREITAS REIS	L002703634	GMV6636	L002699790 ELR3574	
HGE1170			992 EDSON CAMILO RIBEIRO L002699756	1035 ELDER ALVES CUNHA	L002700667
949	DOUGLAS FREITAS REIS	L002704113	CY14602	MTX1365	
HGE1170			993 EDSON CLAYTON GOMES L002702793	1036 ELDER GRANDI DE BRITO	L002697484
950	DOUGLAS JOSE DA SILVA CAMPOS		NYB7821	KUX8155	
L002702879 KNS2620			994 EDSON CLAYTON GOMES L002704471	1037 ELEAZER PELEGRINI	L002705604
951	DOUGLAS TOBIAS DE SOUZA	L002710503	EMR0068	ORC1310	
OPB9680			995 EDSON DE LIMA NERY L002699711	1038 ELENICE STIVANIN	L002705688
952	DROGARIA ADRIFARMA LTDA	L002709418	ETA2456	GRR7384	
GTO3965			996 EDSON DONIZETI RAMOS DE OLIVEIRA	1039 ELENILSON FRANCISCO SOARES	L002700068
953	DULCE FERIS COELHO	L002702973	L002709135 PUI9234	GZT3143	
HK11950			997 EDSON DONIZETTI ORACIO L002709105	1040 ELETRIFICA CONSTRUCAO E MANUTENCAO ELETR	
954	DULCINEA APARECIDA DA SILVA	L002689647	DMD9784	L002703473 FSO6620	
HCM2672			998 EDSON FERREIRA DE OLIVEIRA L002702032	1041 ELETRIFICA CONSTRUCAO E MANUTENCAO ELETR	
955	DULCINEA APARECIDA DA SILVA	L002695054	HDG7675	L002704095 FRY7757	
HCM2672			999 EDSON JOSE ANDRADE L002709552	1042 ELETRIFICA CONSTRUCAO E MANUTENCAO ELETR	
956	DURVAL USTULIN L002704897	DEY3733	LBH3372	L002704416 FSU9008	
957	DYANNE CRISTINA DOS SANTOS		1000 EDSON KEMMERICH L002699070	1043 ELETRIFICA CONSTRUCAO E MANUTENCAO ELETR	
L002710003 OPA6640			JOZ6567	L002705006 FRY7757	
958	EBER RAMOS DA SILVA	L002709287	1001 EDSON LUIZ DA SILVA L002696286	1044 ELETRIFICA CONSTRUCAO E MANUTENCAO ELETR	
PVZ4587			HGY0898	L002705080 FVH4865	
959	EBISON RODOLFO BALBINO	L002704142	1002 EDSON NADALINI L002702478	1045 ELETRIFICA CONSTRUCAO E MANUTENCAO ELETR	
HCJ8826			HDT7857	L002709377 FSX4422	
960	ECO INSUMOS AGROPECUARIOS LTDA		1003 EDSON NOGUEIRA ALVES RODRIGUES	1046 ELIANA MARA MELLO L002698897	
L002701130 HDF1468			L002700930 HJI0155	GOW7440	
961	EDEMIR RIBEIRO DA C SOBRINHO		1004 EDUARDO AUGUSTO COSA L002666032	1047 ELIANA REGINA DOS SANTOS PAIVA	
L002696302 HHD7510			DVC5078	L002703780 JFH9086	
962	EDEMIR RIBEIRO DA C SOBRINHO		1005 EDUARDO BENEDITO DE SOUZA	1048 ELIANE CRISTINA RAMOS L002704386	
L002709910 HHD7510			L002697766 HHH7469	HJY4343	
963	EDER CORDEIRO	L002703108	1006 EDUARDO CORREA L002703485	1049 ELIANE DOS SANTOS	L002700935
HBU5179			HHD7493	OXA6033	
964	EDER PEREIRA DA SILVA	L002703417	1007 EDUARDO DAVID DA MOTA L002697775	1050 ELIANE GONCALVES DE ALMEIDA	
DGA4601			OMC0250	L002703861 HHD9507	
965	EDER SEBASTIAO DE ALMEIDA	L002700794	1008 EDUARDO DE OLIVEIRA E SILVA L002702698	1051 ELIAS EUSEBIO L002700855	
NYB8476			HNF7302	AKS8839	
966	EDERSON BENEDITO DE FIGUEIREDO		1009 EDUARDO DE OLIVEIRA E SILVA L002705757	1052 ELIAS FRANCO L002700710	LNE3965
L002699051 GYR4910			HNF7302	1053 ELIAS RAIMUNDO DE SOUZA	L002697665
967	EDERSON LEAL L002709059		1010 EDUARDO DE PAIVA ALVARENGA	HAM9562	
OPN2235			L002709396 DTH6776	1054 ELIAS SIMOES EVANGER	L002709460
968	EDEVALDO GONÇALVES DE SOUZA		1011 EDUARDO F.FERREIRA JOIA L002699650	HHD7173	
L002702982 GLP7469			GZA7243	1055 ELIAS VAZ DE LIMA	L002697944
969	EDEZIO GOMES DA SILVA	L002699530	1012 EDUARDO HENRIQUE ARAUJO L002692211	HMF5080	
GQT3900			HK11825	1056 ELIDA DA SILVA FERREIRA SANTOS	
970	EDGAR DE OLIVEIRA L002665905		1013 EDUARDO HENRIQUE DA SILVA L002695124	L002699639 HDT7933	
CVN8444			DUA8955	1057 ELIDIANE APARECIDA DA SILVA NETO	
971	EDGAR LIMA PEREIRA	L002699894	1014 EDUARDO LADEIA LESSA L002709886	L002697897 GZS3393	
CVV3294			EUR3487	1058 ELIDIO JOSE DOS SANTOS FILHO	L002697931
972	EDGARD EMMEL NETO - ME	L002704147	1015 EDUARDO NUNES MOREIRA L002699801	OPY9151	
PUL7842			OWQ6950	1059 ELIDIO JOSE DOS SANTOS FILHO	L002704195
973	EDILEIRE APARECIDA CANDIDO	L002703767	1016 EDUARDO NUNES MOREIRA L002702802	OPY9151	
DXU9604			OWQ6950	1060 ELIDIO JOSE DOS SANTOS FILHO	L002705112
974	EDILENE PEREIRA DA SILVA VILELA	L002709504	1017 EDUARDO SILVA PATRIOTA L002705615	OPY9151	



1061	ELIEGE MIRANDA DIAS	L002709125	L002704440	GZM8538		HNO9986		
OPH4947			1105	ENIVAN SALDANHA	L002709277	1148	FABIANA ERIKA LOUZADA	L002703089
1062	ELINEUDO FACUNDO PESSOA	L002697392	DIG7618			CDU0240		
GRR3921			1106	ENOR ANTONIO HARDY	L002705021	1149	FABIANA MOTA SILVA	L002700933
1063	ELIS ANGELA ROSA	L002700876	PUO8150			HJT0477		
PUY4945			1107	EPOCA TRANSPORTE E LOGISTICA LTD		1150	FABIANA MOTA SILVA	L002705234
1064	ELISA LEIDA PACIULLI BAGANHA	L002702131	L002700048	HID5574		HJT0477		
HDF1030			1108	EPONINA DAS DORES BRANDAO	L002697958	1151	FABIANA RIBEIRO MAGALHAES	L002704466
1065	ELISA MARIA OTONI FERNANDES		AXY4497			HDF2762		
L002698865	EAI3745		1109	EQUIP ELETRONICOS SANTA MARIA LT		1152	FABIANA SILVA MARTINS	L002702894
1066	ELISANGELA FALCAO DE MELO	L002709179	L002704123	PUO8167		OWN9265		
GRW8065			1110	ERIC LARA NASCIMENTO	L002705029	1153	FABIANA SIMOES SANTOS	L002701124
1067	ELISETE MARRA	L002709069	OWW2676			HHF5696		
HNT7398			1111	ERIK DE PAULA	L002703774	1154	FABIANE CAVENAGHI	L002710102
1068	ELITON SILVERIO PEREIRA	L002702455	HDF8886			DFO0608		
CIY5042			1112	ERIK REIS ROCHA	L002709389	1155	FABIANI DE MOTTA SOUZA	L002701757
1069	ELIZA MARIA DE SOUZA	L002709371	HHE9745			DVO4298		
HDF2818			1113	ERIVALDO DE FREITAS	L002698494	1156	FABIANO ANILTO DOS SANTOS	L002701356
1070	ELIZABETE RIBEIRO CORTES CORSI	L002698690	EYK6496			GYC8315		
OWJ6644			1114	ERLI PERSIVAL DOS REIS	L002694895	1157	FABIANO DE ALVARENGA BARROSO	
1071	ELIZABETE RIBEIRO CORTES CORSI	L002703034	OQA8952			L002703028	HBE4684	
OWJ6644			1115	ERLI PERSIVAL DOS REIS	L002699864	1158	FABIANO FRANCISCO DE FARIA	L002692240
1072	ELIZABETH JUNHO GIOVANINI	L002709456	OQA8952			HJT1965		
GXF5828			1116	ERNANI BARBOSA VILELA	L002697557	1159	FABIANO FRANCISCO DE FARIA	L002700177
1073	ELIZABETH MORAIS DE LIMA	L002703708	HNX1863			HJT1965		
ERG9294			1117	ERNANI MARTINS DE ALMEIDA	L002709412	1160	FABIANO FRANCISCO DE FARIA	L002703439
1074	ELIZABETH RIBEIRO DA SILVA	L002702462	HOB9680			HJT1965		
HJD8015			1118	ERONILDES FRANCOLINO DOS SANTOS		1161	FABIANO MARQUES DE SIQUEIRA	
1075	ELIZABETH RIBEIRO DA SILVA	L002704702	L002700987	DQC5299		L002703876	HCT6712	
HJD8015			1119	ERONILDES PEREIRA PAIXAO	L002700431	1162	FABIANO MARTINS MENDES	L002703679
1076	ELIZABETH TEIXEIRA DE FARIA	L002704179	MGN3437			BOE6780		
KND9386			1120	ERONILDES PEREIRA PAIXAO	L002704736	1163	FABIANO REIS DE SOUZA	L002704474
1077	ELIZABETH TEIXEIRA DE FARIA	L002704455	MGN3437			EYR7574		
KND9386			1121	ERYK STWARTY SANDI FAGUNDES DIAS		1164	FABIANO REIS DE SOUZA	L002709366
1078	ELIZANDRA APARECIDA DA SILVA		L002705448	EGQ8953		EYR7574		
L002709581	GZE9364		1122	ESPANHA DOMINGUES DOS SANTOS		1165	FABIANO REIS DE SOUZA	L002709570
1079	ELIZANGELA ALVES DE SOUZA	L002704601	L002701302	OWS0013		EYR7574		
DGE8400			1123	ESTR.METALICAS P.ALEGRE LTDA	L002697569	1166	FABIO AUGUSTO DE SOUZA	L002709182
1080	ELIZANGELA MARIA COSTA PIMENTEL		HAM8419			EXB7749		
L002703816	HJZ4948		1124	ESTR.METALICAS P.ALEGRE LTDA	L002704765	1167	FABIO BERNARDES	L002709266
1081	ELIZETE ESTEVAO SANTOS CARVALHO		HAM8419			GVT1096		
L002704272	HEC1898		1125	ETIENE MARIA DE LIMA	L002698335	1168	FABIO DA SILVA FERREIRA	L002691848
1082	ELIZEU CLAUDIO ALVES	L002710111	PFR2986			BUA5874		
HOB8054			1126	EUCLIDES SARAIVA DE FREITAS	L002704780	1169	FABIO DONIZETI PEREIRA	L002690196
1083	ELLEN SILVEIRA DE FARIA	L002703691	HIA3027			NAB0067		
HHF6249			1127	EUGENIO APARECIDO VELOSO	L002695101	1170	FABIO DUTRA DA SILVA	L002709289
1084	ELMA APARECIDA RIB.DO NASCIMENTO		PVC6335			IVX0757		
L002702065	BXM8411		1128	EUGENIO APARECIDO VELOSO	L002697718	1171	FABIO GUILHERME DE SOUZA	L002709122
1085	ELOISA REZENDE DE OLIVEIRA	L002703160	PVC6335			HHD9624		
HDF1028			1129	EUSTACHIO GONCALVES PEREIRA		1172	FABIO HENRIQUE DE PAULA	L002702653
1086	ELTON BARBOSA DE SOUZA	L002704409	L002703674	KMS2156		HNS4141		
HKG2447			1130	EUSTACHIO JOSE DE OLIVEIRA	L002699179	1173	FABIO HENRIQUE DE PAULA	L002704624
1087	ELTON DE OLIVEIRA	L002703697	BUU1362			HNS4141		
OWO7111			1131	IVALDO RUI DE MELO	L002704711	1174	FABIO HENRIQUE DE PAULA	L002709251
1088	ELTON JOSE DE SOUZA	L002709928	BIC5779			HNS4141		
OMG8651			1132	EVANDRO FERNANDES BARBOSA		1175	FABIO HENRIQUE M.DE ALMEIDA	
1089	ELTON NUNES DO PRADO	L002692472	L002703617	HHD6226		L002693209	DFQ6836	
GUY4518			1133	EVANDRO PEREIRA DE GOES	L002698398	1176	FABIO HENRIQUE M.DE ALMEIDA	
1090	ELY BATISTA DA SILVA	L002700604	GXF4988			L002697954	DFQ6836	
MWX8281			1134	EVELTON CARLOS DE OLIVEIRA	L002699691	1177	FABIO HENRIQUE SILVA RAMOS	L002709554
1091	ELZA APARECIDA SILVA PEREIRA	L002700153	JZR7583			BXS8728		
HDF1810			1135	EVELTON CARLOS DE OLIVEIRA	L002710113	1178	FABIO JOSE DE SOUZA	L002704731
1092	ELZA AUGUSTA DOS SANTOS	L002698521	JZR7583			CAE6135		
HNJ9051			1136	EVERALDO PIERRO JUNIOR	L002709416	1179	FABIO LUCIO PEDROSO	L002705735
1093	ELZA FERREIRA REIS	L002704146	HES3108			OPW7218		
GSP8885			1137	EVERSON JOSE DA SILVA	L002704802	1180	FABIO MACHADO DELFINO	L002698604
1094	ELZA MARIA DE JESUS T ALMEIDA		HNZ0723			HHK6767		
L002697554	DMQ2960		1138	EVERTON RAIMUNDO PEREIRA	L002701552	1181	FABIO MARTINS	L002704288
1095	ELZA MARIA DE SOUZA	L002698490	ETJ9895			DPG3815		
GRR0875			1139	EVERTON RAIMUNDO PEREIRA	L002701553	1182	FABIO MIRANDA DOMINGUES DE SOUZA	
1096	ELZUILA MARIA FRANCA ROSA	L002695160	ETJ9895			L002704186	DUL1979	
EGF7215			1140	EVERTON RAIMUNDO PEREIRA	L002704398	1183	FABIO PIERUZZI PLACIDI	L002697864
1097	EMERSON JOSE GUIDO	L002698514	HGW7671			HFT9106		
HJI4968			1141	EVERTON RAIMUNDO SOARES	L002703798	1184	FABIO PIERUZZI PLACIDI	L002705008
1098	EMERSON LUCIANO SERPA	L002701060	IFO1101			HFT9106		
EPL1919			1142	EXPEDITO INACIO DA SILVA JUNIOR		1185	FABIO SALMAZO NEIVA	L002704447
1099	EMERSON ROCHA DE ARAUJO	L002698361	L002704775	DWK0129		AUM0889		
HCM5906			1143	EXPEDITO INACIO DA SILVA JUNIOR		1186	FABIO TADEU FERREIRA	L002705247
1100	EMILIA QUITERIA DA SILVA	L002697489	L002704776	DWK0129		ORA4742		
GXF6842			1144	FABIAN SARLI DE OLIVEIRA	L002703662	1187	FABIO TOSHIO UZITA	L002700346
1101	EMILIO EDUARDO SOUZA	L002705758	HJT3802			DQG7490		
CUA6489			1145	FABIANA ALVES RIBEIRO DO PRADO		1188	FABRICIO DANIEL VENANCIO SOARES	
1102	EMILSON CARVALHO CAETANO		L002698435	HDB0267		L002703037	BVX9163	
L002697430	HAM7106		1146	FABIANA ALVIM DO AMARAL	L002699046	1189	FABRICIO CARLOS REIS	L002699252
1103	EMILYN FRANCISLENE DOS R.SANTOS		HMS8311			OLQ2568		
L002700025	HGY2012		1147	FABIANA BORGES NORONHA	L002700911	1190	FABRICIO DA SILVA FARIA	L002701248
1104	ENGEQUALI CONS.TREINAMENTO LTDA							

HFU2313			OQG5738			CPI4738	
1191	FABRIZIA SERRA PEREIRA	L002704313	1234	FF REIS COMERCIO E REPRES.LTDA	L002690186	1277	FRANCISCO ELCIOMAR DE S.FERREIRA
PVW0624			HJT4463			1278	FRANCISCO MIGUEL DA COSTA JUNIOR
1192	FAGNER PAULO DE AZEVEDO	L002704986	1235	FILEMOM DE ARAUJO F NICACIO		1279	FRANCISCO PEREIRA DA SILVA
HJT2021			L002665684	MQG9378		1280	FRANCISCO R CAETANO-COD.0054154
1193	FARIA & MARTINS DIST DE CIG LTDA		1236	FILEMOM DE ARAUJO F NICACIO		1281	FRANCISCO RINALDO DA CUNHA EPP
L002697877	HOB8050		L002693211	MQG9378		1282	FRANCISCO SERGIO MOREIRA
1194	FARIA & MARTINS DIST DE CIG LTDA		1237	FILEMOM DE ARAUJO F.NICACIO		1284	FRANCISCO VANILSON CARVALHO
L002698833	HOB8050		L002705689	HGY1926		DUC0921	
1195	FARIA E SILVA VIDRACARIA LTDA ME		1238	FILEMOM DE ARAUJO F.NICACIO		1285	FRANCISCO VIEIRA DE FARIA NETO
L002709873	CPT7309		L002705737	HGY1926		L002709291	GYU6868
1196	FARO ENGENHARIA E CONSULTORIA LT		1239	FILIPE GUSMAO ONOFRI GUIMARAES		1286	FRANK PAPINI PERES
L002702978	PUG2856		L002700985	OQI2610	L002702927	HEC1330	
1197	FARO ENGENHARIA E CONSULTORIA LT		1240	FILIPE NOGUEIRA COSTA		1287	FRISAL COMERCIO CARNES LTDA EPP
L002709101	PUG2856		GUP0356			L002703154	PVD4693
1198	FATIMA APARECIDA DA S.REZENDE		1241	FILIPE PEREIRA CABRAL DOS SANTOS		1288	GABRIEL HERNANDES DA COSTA SILVA
L002701562	HGY0823		L002665752	OWL5357		EUG2836	
1199	FATIMA CILENE BUENO VASCONCELOS		1242	FIRMO DA MOTTA P.JUNIOR	L002705115	1289	GABRIEL RAIMUNDO DE SOUZA
L002705242	APP7748		HAM9903			L002709915	GPQ3523
1200	FATIMA SVOLINSKI	L002709395	1243	FLAVIA COUTINHO JUNQUEIRA	L002709193	1290	GABRIEL ROSA GARCIA
BMP1082			HOB8812			GYJ4461	
1201	FELIPE ALLISSON DE O.CASSEMIRO		1244	FLAVIA MARIA TELES FLORIANO	L002701303	1291	GABRIELA ANDRE C.CALCADOS
L002700500	DCR4640		GRW8672			L002703748	EML6935
1202	FELIPE BARBOSA TADINI PATTA	L002699758	1245	FLAVIA PEREIRA DO PRADO	L002697485	1292	GABRIELA CARDOSO DE FARIA
OPW1882			HDB0419			GVE7607	
1203	FELIPE BARBOSA TADINI PATTA	L002702368	1246	FLAVIA ROBERTA DE SOUZA	L002692462	1293	GABRIELA DE PAIVA MARIANO
OPW1882			HGL1459			HJT1251	
1204	FELIPE CAMARGO PEREIRA	L002703483	1247	FLAVIA TORRES GUIMARAES	L002705018	1294	GABRIELA FRANCO RIBEIRO COSTA
EDO8741			HKF4152			L002709110	HOB8126
1205	FELIPE FARIA REIS	L002704004	1248	FLAVIO PEREIRA DE ALMEIDA	L002704748	1295	GABRIELA PRADO DE SOUZA
ORB9359			GTD4594			HJT4529	
1206	FELIPE GALDINO MACHADO DE OLIVEIRA		1249	FLAVIO CARLOS DA SILVA	L002701864	1296	GABRIELLY DE ANDRADE SANTOS
L002709509	FMB6549		OPZ7987			L002698868	HJT2977
1207	FELIPE LAMBERT BITARELLO	L002710126	1250	FLAVIO DA SILVA	L002705223	1297	GACILVANA DA SILVA
OXJ8928			HND7567			GRR9909	
1208	FELIPE THIAGO N.DE PAULA	L002704771	1251	FLAVIO FRANCO RIOS	L002695477	1298	GARE CARLOS BARBOSA
OQN6967			HHF5784			HDO6498	
1209	FERNANDA C MONTEIRO MEDEIROS		1252	FLAVIO HENRIQUE FERREIRA	L002705700	1299	GASPAR SILVANO PEREIRA
L002701173	OOZ5329		PUR1109			OOZ0677	
1210	FERNANDA C MONTEIRO MEDEIROS		1253	FLAVIO LACERDA DE JESUS	L002703654	1300	GENEBALDO JOSE VIEIRA DOS SANTOS
L002701217	OOZ5329		DHD7871			L002703200	HIP7917
1211	FERNANDA CAROLINE DE ALMEIDA		1254	FLAVIO NOGUEIRA GOES	L002701020	1301	GENIVAL DOMINGUES CESAR
L002700926	HJC4169		EKZ8157			HAG9408	
1212	FERNANDA CRISTINA DAS NEVES		1255	FLAVIO PEREIRA	L002697396	1302	GENY SANTOS DE SOUZA
L002709428	HKE9522		HLM6877			HHF5887	
1213	FERNANDA DE CARVALHO SANTOS		1256	FLAVIO PEREIRA LEITE	L002701898	1303	GEOVAN NERES DO NASCIMENTO
L002666040	HJF7870		CYE4363			L002698848	DZC4525
1214	FERNANDA FATIMA DA SILVA	L002709387	1257	FLAVIO RICARDO FAGUNDES	L002700568	1304	GEOVAN NERES DO NASCIMENTO
HCZ4565			DAF5642			L002700115	DZC4525
1215	FERNANDA MARIA RIBEIRO	L002699050	1258	FLAVIO SOUZA PEREIRA	L002709134	1305	GEOVANE FERNANDO DANIEL TEIXEIRA
HJT0484			HHD9121			L002699267	GSZ3424
1216	FERNANDA RABELO GONCALVES		1259	FRABAGS COMERCIO DE BOLSAS LTDA	L002692450	1306	GEOVANI FRANCISCO P.DA SILVA
L002694802	OQK8060		EDX3461			GMN9021	
1217	FERNANDA RABELO GONCALVES		1260	FRANCELI MARIA DUARTE	L002704404	1307	GEOVANY DOS SANTOS
L002704412	OQK8060		GZS3756			DYJ8646	
1218	FERNANDO A. CAMPANHARO COSTA		1261	FRANCINE DAVID OLIVEIRA	L002702984	1308	GEOVANY DOS SANTOS
L002704183	HNY5503		PVK4694			DYJ8646	
1219	FERNANDO APARECIDO SOBREIRO		1262	FRANCINUBIA DE ARAUJO MAGLIONI	L002700564	1309	GERALDINO MARCELINO
L002695892	HHD9158		L002705718	HJT2814		GSA1465	
1220	FERNANDO AUGUSTO BRUNHARA		1263	FRANCISCA DAS CHAGAS D GUIMARAES		1310	GERALDO ANTONIO MARTINS LISBOA
L002701072	GMR5080		L002696255	HLM6372		L002702634	GVG8757
1221	FERNANDO AUGUSTO DE CARVALHO		1264	FRANCISCA DE CASSIA BRAZ E SILVA		1311	GERALDO APARECIDO DO PRADO
L002705019	DXG0311		L002698813	HJI2647		L002692430	GRI6946
1222	FERNANDO BENEDITO DA COSTA		1265	FRANCISCA DE CASSIA BRAZ E SILVA	L002703581	1312	GERALDO FRANCISCO DA SILVA
L002709493	HEK9892		L002702476	HJI2647		OMG8835	
1223	FERNANDO BENEDITO DA SILVA	L002705002	1266	FRANCISCA MARIA DUARTE		1313	GERALDO J. DA FONSECA
FLG2346			PUO5306			BOO4899	
1224	FERNANDO DE CARVALHO BORGES		1267	FRANCISCA N.DA S.DO NASCIMENTO		1314	GERALDO JOSE DE MELO
L002697648	DKF8500		L002709283	DFQ6038		GXF8821	
1225	FERNANDO DOMINGUES BALIEIRO		1268	FRANCISCO ANTONIO DOS SANTOS	L002665607	1315	GERALDO MAGELA REALI
L002702494	CON6375		L002701293	OLO6466		FBX4033	
1226	FERNANDO DOMINGUES BALIEIRO		1269	FRANCISCO CARLOS DA SILVA	L002704666	1316	GERALDO MARCONDES DE SOUZA
L002705272	CON6375		GXF3562			L002698855	DT57225
1227	FERNANDO HENRIQUE ARANTES		1270	FRANCISCO CARLOS LUCAS DIAS	L002709380	1317	GERALDO RAIMUNDO DA SILVA
L002701308	OPB0280		NSR9121			L002709556	CEJ2870
1228	FERNANDO HENRIQUE PEREIRA	L002698458	1271	FRANCISCO CLEITON F.DO CARMO		1318	GERALDO ROBERTO DE ALMEIDA
GW14340			L002704698	CHY0079		L002703858	HN1004
1229	FERNANDO JOSE BARONE	L002692022	1272	FRANCISCO DE ASSIS GRILLO - ME		1319	GERALDO ROBERTO DE ALMEIDA
GZE7304			GMR5073				
1230	FERNANDO JOSE BARONE	L002698463	1273	FRANCISCO DE ASSIS GRILLO - ME			
GZE7304			GMR5073				
1231	FERNANDO LUIZ DE ANDRADE	L002697959	1274	FRANCISCO DE ASSIS RAMOS	L002696394		
HJT0822			HKR7083				
1232	FERNANDO TORRES MASIERO	L002704405	1275	FRANCISCO DE PAULA ALVES	L002700414		
OPR1334			DZH2019				
1233	FERNAO DIAS LOGISTICA LTDA	L002695647	1276	FRANCISCO DIAS PEREIRA NETO	L002665709		

L002704149	HNB1004		1363	GIVANILDO PEREIRA DE MELO	L002696295	1406	HELICIO REINALDO NUNES	L002705425
1320	GERALDO VITOR DE MELO	L002710514	BLW3088			DTX7175		
GMQ3833			1364	GLACIELLE LUCIA MARTINS	L002702702	1407	HELDER GONCALVES PIO	L002702002
1321	GERMANA DA SILVA PEREIRA ME		HGZ6939			GRR4313		
L002704170	OQU1330		1365	GLADYSTON SANTOS BITENCOURT		1408	HELDER GONCALVES PIO	L002703719
1322	GERSON FRANCISCO DE FARIA	L002700577	L002701743	HCF4890		GRR4313		
HKN8210			1366	GLAUBER DIEGO DA SILVA BORGES		1409	HELEM CRISTINA LOPES REZENDE	
1323	GERSON LINO BRANDAO	L002700327	L002696047	HJD8614		L002709229	DHW0034	
GMZ8413			1367	GLAUBER OLIVEIRA DE ASSIS	L002700552	1410	HELENA ABREU PAIVA	L002703847
1324	GERSON PEREIRA DA HORA	L002665762	OLT8939			GLP6279		
OLU0529			1368	GLAUCO TULIO LEVINDO DOS SANTOS		1411	HELENA GOMES VILHENA	L002700377
1325	GERVASIO ANTONIO IDESTI	L002697909	L002702080	LAE6291		HGF9767		
CJR0883			1369	GLEIDES RAQUEL ALMEIDA SIQUEIRA		1412	HELIANA SANTOS COSTA	L002704067
1326	GERVAZIO ANDRADE BRANDAO		L002701879	HFH3994		HWL4067		
L002709263	OWU0417		1370	GLEISSON ROBERTO OLIVEIRA MACIEL		1413	HELIANE CRISTINA C.DE TOLEDO	L002702004
1327	GESUALDO VITORINO	L002704255	L002695415	FBQ5893		HHI7016		
BFJ8971			1371	GLENMARK FARMACEUTICA LTDA	L002697998	1414	HELIANE CRISTINA C.DE TOLEDO	L002702005
1328	GETULIO BARBOSA LEANDRO	L002705752	FLG7135			HHI7016		
IAU8696			1372	GONCALO ALVES DO NASCIMENTO		1415	HELIANE CRISTINA C.DE TOLEDO	L002702006
1329	GETULIO MARNE	L002709474	L002694848	ERV3213		HHI7016		
1330	GIANE DE MORAIS LIMA NASCIMENTO	BVC8220	1373	GONCALO MATEUS ALVES	L002700438	1416	HELIANE CRISTINA C.DE TOLEDO	L002703886
L002709513	HCM4155		DRY6727			HHI7016		
1331	GILBERTO CORREA BERALDO	L002704745	1374	GRAZIELLA CORNAVIERA	L002705481	1417	HELLENNE DOS SANTOS R.LAURINDO	
GMI5985			PUL7838			L002703020	GVG7682	
1332	GILBERTO FERREIRA DE LIMA JUNIOR		1375	GRAZIELLA CORNAVIERA	L002709237	1418	HELIO BATISTA DE SOUZA	L002703191
L002704460	LAL8015		PUL7838			HHF6630		
1333	GILBERTO GUIMARAES BARREIRO		1376	GRAZIELLE COBRA PINHEIRO SERRA		1419	HELIO DE PAIVA	L002700952
L002699214	HAG3935		L002702487	HDF2382		OPD6833		
1334	GILBERTO GUIMARAES BARREIRO		1377	GRAZIELLE CORTEZ DE PAULA VIANA		1420	HELIO GONCALVES SOUSA	L002700329
L002701476	HAG3935		L002705007	DFW8955		HKV8013		
1335	GILCEIA ALESSANDRA HEITOR	L002704464	1378	GREGORIO LEMOS FILHO	L002702039	1421	HELIO MONTEIRO C.JUNIOR	L002700435
HIU1373			OMB2562			GRW8118		
1336	GILCELIA CARDOSO NERES	L002665924	1379	GRIMALDO RIBEIRO DO NASCIMENTO	L002692486	1422	HELIO WALTER DE ARAUJO JUNIOR	
BRA7315			NNY7831			L002705253	HEF2488	
1337	GILDA DE CASSIA OLIVEIRA	L002709874	1380	GUIARONE VILAS BOAS	L002698079	1423	HELITON CESAR FERNANDES	L002700529
ANG6874			GKC1807			HHD9388		
1338	GILIANE FLAVIA COUTINHO FERREIRA		1381	GUIDO NERI BASSOLI	L002701973	1424	HELLEN BRUNA GONCALVES	L002703640
L002709273	HOB9306		HHG4396			OQZ0271		
1339	GILMAR FERREIRA SILVA	L002709060	1382	GUIDO NERI BASSOLI	L002705064	1425	HEMA TRANSP RODOVIARIO LTDA	
KNK0420			HHG4396			L002704394	PVG0525	
1340	GILMAR LOPES	L002709409	1383	GUIDO NERI BASSOLI	L002705751	1426	HENELY CASSIA DE OLIVEIRA BRITO	
DRB6426			HHG4396			L002701642	HGI9310	
1341	GILMARA DE OLIVEIRA FRANCO		1384	GUILHERME BERALDO AMED SILVA	L002705625	1427	HENRIQUE DOUGLAS DE MORAIS	
L002704851	DXY2502		FSA5281			L002696258	HHD9551	
1342	GILMARCOS PAULINO DA COSTA		1385	GUILHERME DE FRANCISCO CAMPOS		1428	HENRIQUE PALMA CARNEIRO	L002709466
L002665482	HJS2078		L002701040	GXF4056		AUS4728		
1343	GILSON FIGUEIRA DE SOUZA	L002709852	1386	GUILHERME FERNANDO M. MUNIZ		1429	HENRIQUE PEREZ DE SOUZA	L002698611
DAD6019			L002709013	HJY6677		GQD6863		
1344	GILSON GONCALO DE CASTRO	L002697963	1387	GUILHERME GUIMARAES A. DE SENE		1430	HENRIQUE RAMON POLI DE ALMEIDA	
BTJ0019			L002709275	NWR8463		L002705490	DMP7566	
1345	GILZA MARA MENDES DE OLIVEIRA		1388	GUILHERME LUCIO DE PAIVA	L002710104	1431	HENRIQUE TORRES TEIXEIRA	L002704271
L002704421	ETR0363		DFZ2910			PVW1995		
1346	GIOVANI COUTINHO ALEIXO	L002700575	1389	GUILHERME MUNHOZ COUTINHO		1432	HENRIQUE TOSTA PEREIRA	L002697756
HCT5412			L002703677	HCM5397		GQT4140		
1347	GIOVANI RICARDO SILVA	L002703711	1390	GUILHERME RIZZO DOS SANTOS		1433	HERCULES LUIZ RUSSI	L002703180
GXF9066			L002704061	OOW4884		GTF8781		
1348	GISELE AP.LOUZADA DOS S.FERREIRA		1391	GUILHERME RIZZO DOS SANTOS		1434	HERIVELTON RENATO DE MELO	L002704273
L002704066	DNQ1632		L002704492	OOW4884		PUB3154		
1349	GISELE CINTIA RIBEIRO	L002665606	1392	GUILHERME VIEIRA RIBEIRO	L002701035	1435	HERMES ALBERTO DE CARVALHO	
HLM6019			HOB9136			L002699766	CYG9711	
1350	GISELE PEREIRA DE M. FLORIANO	L002692018	1393	GUSTAVO AUGUSTO PAIVA MARTINS		1436	HERMINIO APARECIDO DE FARIA	
OLO9671			L002709136	OPF5842		L002665616	JSW8586	
1351	GISELE PEREIRA DE M. FLORIANO	L002700207	1394	GUSTAVO H JUNQUEIRA BARBOSA NASC		1437	HERMINIO APARECIDO DE FARIA	
OLO9671			L002710007	HKN4085		L002698438	JSW8586	
1352	GISELE PEREIRA DE M. FLORIANO	L002709544	1395	GUSTAVO LUCIANO COSTA SILVA	L002699651	1438	HIDEAKI MOTOOKA E MARCIA MIYUKI MOTOOKA	
OLO9671			EDM6078			L002709574	BPU5510	
1353	GISELLE OLIVEIRA SIQUEIRA	L002702474	1396	GUSTAVO MERLO DE SOUZA	L002697646	1439	HILDEMIA KELY DE GODOY	L002692488
HER4733			DPA3626			HHF6885		
1354	GISELLE PRECINOTTI CARVALHO	L002703144	1397	GUSTAVO QUEIROZ B.CAVALCANTE		1440	HILDO DONIZETI GARCIA	L002703684
EVL2266			L002704480	PUI5648		OWQ3016		
1355	GISLAINE MACIEL DE PONTES	L002705466	1398	GUSTAVO VALQUES JOHANSEN		1441	HM COM E MANUTENCAO DE EMPILHADEIRA	
HGL0724			L002698533	OWY0892		L002704143	FBT2042	
1356	GISLANE OLIVEIRA TONHA CAYRES	L002698067	1399	HAFRA PRODUTOS DE LATICINIOS LTDA		1442	HO SAI CHOI	L002694870
NLG2859			L002696307	FMR4841		1443	HUGO MONTEIRO FECCHIO	EGT2986
1357	GISLENE DE SOUZA BATISTA	L002700720	1400	HAMILTON JOSE PIERONI ME	L002709553	HHF6392		L002704631
HHO2988			LTV4240			1444	HUGO MONTEIRO FECCHIO	L002709159
1358	GISMAR MEDEIROS DE SOUZA	L002709041	1401	HARIENE SILVA LIMA DE SOUZA	L002709124	HHF6392		
CIM9462			HHF5427			1445	HUGO QUINTAS DINIZ	L002699804
1359	GIULENO FERNANDES DE SOUSA		1402	HAROLD WILSON DE OLIVEIRA SILVA		1446	HUGO REZENDE DOS SANTOS JUNIOR	
L002699786	EER4649		L002704799	IOP3447		L002665927	DXD9943	
1360	GIULIANO BARBONI LEITE	L002695035	1403	HAROLDO DOUVIDE	L002702481	1447	HUMBERTO DE ALENCAR DORIA RAMOS	
FAS1435			CCJ3416			L002705232	OQE6290	
1361	GIULIANO BARBONI LEITE	L002695103	1404	HARUICHI SUNEMI	L002703190	1448	HZ COMERCIO DE ALIMENTOS LTDA	L002705056
FAS1435			CGR2341			ENH3467		
1362	GIULIANO BARBONI LEITE	L002697545	1405	HEBLING COR DE SEG VIDA LTDA ME		1449	I.F.DE E.C.E.T.DO S.DE.M.GERAIS	L002709398
OPL5217			L002697477	OPD6734				



GMF6466			L002704972	BWG1145		HLO8998	
1450	IARA ARTENIZIA DA SILVA	L002709400	1493	ISMAIR BORGES PEREIRA	L002693236	1536	JANE COSTA ASSUNCAO
HBM0808			OPV4737			HLO8998	
1451	IBA LTDA.	L002703621	1494	ISRAEL JONAS PINHEIRO	L002692054	1537	JANE MAURA FERREIRA
HGY0749			JXA5720			GRR4289	
1452	IEDA AMARO DE SOUZA	L002700968	1495	ISRAEL SILVA ESTEVAM	L002704725	1538	JANEIDE DE OLIVEIRA
HGY1945			GVS2697			HHD9391	
1453	IEDA AMARO DE SOUZA	L002704360	1496	ISUEL SARMENTO	L002704341	1539	JANETE DOS SANTOS JOIA
HGY1945			HBU5668			QQZ3777	
1454	IGOR LOPES ROSA DA SILVA	L002709368	1497	ITACIR RISSO	L002666005	1540	JANETE DOS SANTOS JOIA
HOB8415			MRI6038			HKW2995	
1455	ILA YUKIE SATO	L002704138	1498	ITALO GUSTAVO DO NASCIMENTO ALMEIDA		1541	JANICE MACIEL DIAS
HBW0163			L002705057	LCK0381		HES3849	
1456	ILISABETE PEREIRA DA COSTA	L002666036	1499	ITUALDO MARCOS DA SILVA	L002700892	1542	JANIELSON DE CARVALHO DUARTE
MRH9293			OPT4704			L002700465	PUQ5394
1457	ILMANY ROSA VIEIRA	L002705119	1500	IVAN JOSE DE MORAIS	L002704550	1543	JANILSON APARECIDO TOSTA
GUH1755			HJT2352			GXC4592	
1458	ILSON JOSE EUZEBIO	L002699837	1501	IVAN NOEL SILVA ISRAEL	L002665672	1544	JANINA GALVAO RIBEIRO VILELA
CWU7414			HHD7702			HLA5989	
1459	ILZA ODETE FERREIRA DE ALMEIDA		1502	IVANA DE PAULA SILVA PIMENTA	L002703525	1545	JANINE VALERIA S TENORIO FARIA
L002665769	DLM9422		HHF5775			L002697556	HNS5009
1460	ILZA ODETE FERREIRA DE ALMEIDA		1503	IVANIL RIBEIRO MAGALHAES	L002665846	1546	JACQUELINE PEREIRA FARIA
L002697594	DLM9422		HDI0317			DGK6302	
1461	ILZA ODETE FERREIRA DE ALMEIDA		1504	IVANILDO DOMINGUES	L002709058	1547	JARBAS TEIXEIRA ALVES
L002709477	DLM9422		HYA8841			OPZ7671	
1462	IMIJEER KENNEDY MARTINES ROBERTO		1505	IVANILDO RAIMUNDO PAIVA	L002709203	1548	JEAN AUGUSTO DANTAS FERRAZ
L002709195	ANZ3719		QOB7559			L002696281	OWM3172
1463	IMOBILIARIA ARISTEU R IM LTDA ME		1506	IVETE COUTINHO GONCALVES	L002700956	1549	JEAN MICHEL LIMA DA SILVA
L002703174	DFK4389		DCK0915			CIB7074	
1464	IND COM E DIST ALIM UAI SO LTDA		1507	IVO TADEU ARAUJO	L002689734	1550	JEFERSON APARECIDO GANDRA
L002710523	OOX6045		DMH4313			L002704759	DMA0179
1465	INDUMYLL IND. E COM. LTDA	L002704229	1508	IZILDA FERNANDES RODRIGUES	L002698858	1551	JEFERSON GUSTAVO C DOS SANTOS
GYG1282			DCX1518			L002709426	OWT1588
1466	INDUSTRIA E COMERCIO VIGU LTDA		1509	JOAO BATISTA DA SILVA	L002700849	1552	JEFERSON RODRIGUES SILVA
L002705264	HIN0123		FKE3144			CBP9138	
1467	INES MACIEL DA ROSA RIBEIRO	L002700014	1510	JACKSON DE BRITO TEIXEIRA	L002697568	1553	JEFFERSON CARLOS BARCELOS
HMT3861			HCM4048			DXB3377	
1468	INES MARTINS	L002705732	1511	JACKSON DE BRITO TEIXEIRA	L002701426	1554	JEFFERSON DALL`ORTO M DA SILVA
GTO8467			HCM4048			L002692232	HOB9936
1469	INGRID RODRIGUES DE MELO	L002704180	1512	JACQUELINE AKL FARIA LASMAR		1555	JEFFERSON DE CASTRO TEIXEIRA
DPG7668			L002704752	HNT8795		LLF4231	
1470	INGRID RODRIGUES DE MELO	L002705170	1513	JACQUELINE MARTINS DOS SANTOS		1556	JEFFERSON DE PAULA NOGUEIRA
DPG7668			L002705450	HDF0119		L002709562	HGY3862
1471	INST. SUL. MIN.DE RES.MAG. LTDA	L002709194	1514	JACQUELINE PAES VASCONCELOS		1557	JEFFERSON DE SOUZA RIBEIRO
HNO9480			L002702818	HOK4110		HHD6776	
1472	IRACI MARIA DOS SANTOS	L002703775	1515	JACY EVANGELISTA BARBOSA	L002699010	1558	JEFFERSON HENRIQUE P DE FREITAS
EHX1876			CLN8252			L002696287	HHD8874
1473	IRADI SILVA CANCIO	L002709196	1516	JACY EVANGELISTA BARBOSA	L002702729	1559	JEFFERSON JULIO FREIRE
DSZ3195			CLN8252			DZO1164	
1474	IRAEL GOMES DO COUTO	L002697576	1517	JADE PASCHOAL BELTRAO	L002698871	1560	JEFFERSON MAXIMO CUSTODIO ALVES
OQF7021			JXP6052			L002665936	GRR2652
1475	IRENE RIBEIRO NUNES DA SILVA	L002696308	1518	JAGADIS CHANDRA PACHE	L002704051	1561	JEFFERSON PAES VASCONCELOS
DIB2422			DFV1708			L002710527	OQY8285
1476	IRENILDA JOSE MOREIRA	L002705726	1519	JAGADIS CHANDRA PACHE	L002704104	1562	JEREMIAS LUIZ MOREIRA
HIF3991			DFV1708			HLW1576	
1477	ISA MARIA CARROZA BORGES	L002704881	1520	JAIME CLARET DA COSTA COELHO		1563	JESA BENTO DA SILVA
OQD4109			L002709365	OXI9866		HJT2336	
1478	ISAAC DE OLIVEIRA RAMOS	L002703867	1521	JAIME FERNANDO FONSECA	L002704402	1564	JESSICA ASSIS
GPE2069			HNL9015			FDQ5035	
1479	ISAAC EDMUNDO DA COSTA	L002709534	1522	JAIME LIMA PINHEIRO	L002699735	1565	JESSICA SILVA DOS SANTOS
HJF0348			GNG4875			HLM6705	
1480	ISAAC NEWTON DO AMARAL	L002705475	1523	JAIME SANTOS MOREIRA JUNIOR		1566	JESSICA VITORIA SILVA
GTE1537			L002700314	HJT1045		IMU6499	
1481	ISABEL CRISTINA FARIA	L002709526	1524	JAIR EDSON RIBEIRO	L002704888	1567	JESUEL GARCIA FERREIRA
DOM2501			GZG5218			GXF4377	
1482	ISABEL CRISTINA PAULA DE FARIA	L002665880	1525	JAIR JESUS DA SILVA	L002702464	1568	JESUEL JELTHON RODRIGUES
HAM8667			EQT2797			HHD8591	
1483	ISABEL CRISTINA PAULA DE FARIA	L002709223	1526	JAIR SILVERIO FERREIRA	L002705413	1569	JESUS GARCIA BORGES
HAM8667			EYG5209			HCM4461	
1484	ISABELA AMARAL BOLZAN RIBEIRO		1527	JAIRO COQUEJO BRAGA	L002702778	1570	JESUS APARECIDO NOGUEIRA
L002703189	NYE8642		OPN3739			FHJ3924	
1485	ISABELA G RABELO DO AMARAL		1528	JAIRO COQUEJO BRAGA	L002704056	1571	JESUS FRANCISLEY RIBEIRO
L002692208	ORC2998		OPN3739			OXA9976	
1486	ISABELLA FORTES GUIMARAES	L002704221	1529	JAIRO FRANCO DE OLIVEIRA	L002704334	1572	JESUS FRANCISLEY RIBEIRO
EKR3519			HKY1314			OXA9976	
1487	ISABELLE BARBONI MORAIS	L002701799	1530	JAMILSON RODRIGUES	L002700531	1573	JESUS GARCIA BORGES
HJT2788			HLQ1221			HNL9960	
1488	ISAC GOMES	L002704263	1531	JANAINA DE FATIMA MELO FARIA		1574	JESUS INACIO MARTINS
CCX0201			L002705073	OQJ6465		HCM4325	
1489	ISAEL DE ALMEIDA ALVES	L002695168	1532	JANAINA MARCIANO	L002702370	1575	JESUS INACIO MARTINS
OQD9544			GXF1007			HCM4325	
1490	ISAIAS ALVES DA SILVA	L002665622	1533	JANAINA RIBEIRO PEREIRA	L002697680	1576	JESUS INACIO MARTINS
HEC1475			HJT3058			HCM4325	
1491	ISASTUR FRET.E TUR LTDA ME	L002704701	1534	JANAINA RIBEIRO PEREIRA	L002701108	1577	JESUS MAIK DE FREITAS
HJT4376			HJT3058			CQI1058	
1492	ISATUR FRETAMENTO E TURISMO LTDA ME		1535	JANE COSTA ASSUNCAO	L002701918	1578	JHON JAIRO ESCOBAR GIL

JIM3731			AIX9670		PVN6795
1579	JHONATHAN TADINI MACHADO		1622	JOAO FRANCISCO DA SILVA	L002704976
L002698311	ORA8495		AIX9670		1665
1580	JHOYSE COUTO MIRA	L002709100	1623	JOAO GILBERTO PEREIRA	L002702928
NYJ8567			EPG3656		1666
1581	JIAN SOARES PINTO	L002709106	1624	JOAO GUERINO NETO	L002704434
CWG7667			NOI7190		1667
1582	JL PISOS E REVESTIMENTOS LTDA	L002700218	1625	JOAO GUSTAVO RABELO RIBEIRO	L002665845
GVG0359			L002697582	EIT7081	1668
1583	JL TECNOLOGIA LTDA ME	L002704301	1626	JOAO HENRIQUE BUENO	L002698323
CML5684			GLP6947		1669
1584	JOAB AUGUSTO	L002703058	1627	JOAO HENRIQUE LOPES DE PAIVA	L002709853
CNYO293			L002704458	OWW7006	1670
1585	JOANEI PRESLEI FRUGOLI	L002704110	1628	JOAO JOSE INACIO	L002695112
HLL2293			HJT4927		1671
1586	JOANITA PAGANI BELATO	L002709252	1629	JOAO LOPES DA SILVA	L002699608
DVD8355			PUH1749		1672
1587	JOAO AMADEU BARCELOS	L002703163	1630	JOAO LOPES DE MORAES	L002700717
HJT3052			GRR3589		1673
1588	JOAO ANTONIO DE SOUZA FRANCO		1631	JOAO LUCIO GARCIA DE MENEZES	L002701647
L002709279	HBU5522		L002703632	HJT0848	L002702976
1589	JOAO ANTONIO DOS REIS	L002700070	1632	JOAO MIQUELINO	
GQE6926			HIP9002		1675
1590	JOAO ANTONIO DOS REIS	L002705291	1633	JOAO OSLEI BORGES	L002710529
GQE6926			OQG2544		1676
1591	JOAO APARECIDO MOREIRA	L002665966	1634	JOAO OSLEI BORGES	L002698524
GMR2787			GUV1872		1677
1592	JOAO ARGATE MARTINS	L002709113	1635	JOAO OSLEI BORGES	L002709888
DEK2307			OQG2544		1678
1593	JOAO BATISTA CASTRO	L002710130	1636	JOAO PAULO BERNARDES	L002697742
HOB8235			OXK3124		1679
1594	JOAO BATISTA DA FONSECA	L002704979	1637	JOAO PAULO DE GOIS	L002703672
HDF2281			HLV4418		1680
1595	JOAO BATISTA DA SILVA	L002697443	1638	JOAO PAULO DOMINGUES LUCAS	L002699132
HHU1927			L002709567	GRW5940	1681
1596	JOAO BATISTA DE CASTRO	L002701526	1639	JOAO PAULO DOS SANTOS OLIVEIRA	L002700837
HEH0034			L002695441	OWJ8522	1682
1597	JOAO BATISTA DE FREITAS BUENO E		1640	JOAO PAULO FURTADO	L002705297
L002701971	GRK8056		HHD7755		1683
1598	JOAO BATISTA DE GOES	L002709089	1641	JOAO PAULO FURTADO	L002702497
DAV3289			HHD7755		1684
1599	JOAO BATISTA DE PAULO	L002710117	1642	JOAO RIBEIRO DA SILVA	L002665485
BJF9900			EJL0327		1685
1600	JOAO BATISTA FERREIRA	L002699529	1643	JOAO ROBERTO DA SILVA	L002700321
DCH2613			PVA0693		1686
1601	JOAO BATISTA MARTINS	L002702794	1644	JOAO ROBERTO DE OLIVEIRA	L002703703
HDB0620			PVB5282		1687
1602	JOAO BATISTA PEREIRA	L002696285	1645	JOAO ROBERTO LOPES	L002709282
DFQ4049			DSN7473		1688
1603	JOAO BATISTA PEREIRA	L002700199	1646	JOAO ROMEU RIBEIRO	L002699969
GSJ6787			HLV4069		1689
1604	JOAO BATISTA RIBEIRO	L002698325	1647	JOAO ROSA DE FREITAS	L002704969
GRR3435			OQG0807		1690
1605	JOAO BATISTA RIBEIRO	L002698842	1648	JOAO TEIXEIRA PIRES	L002709455
GYP3352			OQC4193		L002710516
1606	JOAO BATISTA RODRIGUES	L002696329	1649	JOAO TEODORO FERREIRA	L002705411
BUR8852			HJT3534		1691
1607	JOAO BATISTA ROSA	L002700100	1650	JOAQUIM ACIR LOYOLA	L002709464
OPG3146			GYQ2987		1692
1608	JOAO BOSCO DA S.TRANSPORTADORA M		1651	JOAQUIM CANDIDO VILELA	L002704144
L002705738	HDF1828		AJA1009		L002698679
1609	JOAO CAMILO PEREIRA	L002709867	1652	JOAQUIM DA LUZ DOMINGUES	
HDF1673			L002696257	HAM6979	1693
1610	JOAO CARLOS DOS SANTOS	L002710123	1653	JOAQUIM DE MAGALHAES C FILHO	L002705244
HDF2150			L002709184	DKB4770	1694
1611	JOAO CARLOS MOREIRA	L002698251	1654	JOAQUIM DE MAGALHAES C FILHO	L002698417
PVC5788			L002709436	DKB4770	1695
1612	JOAO CARLOS MOREIRA	L002701033	1655	JOAQUIM EDUARDO LOPES	L002699726
HAE9268			HJT4692		1696
1613	JOAO CARLOS RODRIGUES	L002703696	1656	JOAQUIM LOPES NETO	L002703463
OXJ5240			GSW0524		1697
1614	JOAO CLAUDIO PEREIRA	L002701901	1657	JOAQUIM MARCELINO TEODORO	L002697586
HLW1784			L002709856	HND9004	1698
1615	JOAO CONCEICAO DE OLIVEIRA	L002700627	1658	JOAQUIM PEDRO DE SOUZA-ME	L002695404
ETS8324			L002704649	HMG7237	1699
1616	JOAO CRISOSTOMO S.ZAMPIERI		1659	JOAQUIM RAIMUNDO PEREIRA	L002698768
L002702480	HHD8441		L002702746	CML1656	1700
1617	JOAO DE ALMEIDA ALVES	L002703717	1660	JOAQUIM VIEIRA DO PRADO	L002709152
HFS5168			FDV3451		1701
1618	JOAO DE JESUS BARBOSA	L002709256	1661	JOAQUIM VIEIRA JUNIOR	L002692077
GYJ9212			AVG0746		1702
1619	JOAO ENES PINHEIRO DE OLIVEIRA		1662	JOAQUIM XAVIER PEREIRA	L002704385
L002700175	OPA6308		OPS6559		L002709545
1620	JOAO EVANGELISTA RIBEIRO	L002665960	1663	JOCELANE FERNANDA CRUZ	L002704821
BQR4521			EBA4013		L002665541
1621	JOAO FRANCISCO DA SILVA	L002704975	1664	JOCYARE FARIA DE CARVALHO	L002705041
					1703
					1704
					1705
					1706
					1707

L002703111	GZS2066		EJJ9317		DKM4828			
1708	JOSE ANTONIO RAMOS	L002703673	1751	JOSE DANIEL DA CONCEICAO	L002704498	1794	JOSE MARCIO ROSA	L002703792
HBE3348			PUR4216		HFE5646			
1709	JOSE APARECIDO DA SILVA	L002694857	1752	JOSE DANILO SANTOS	L002704264	1795	JOSE MARCOS VALIM RISSO	L002700893
OPH7878			GQT4502		EYB1335			
1710	JOSE APARECIDO DOS SANTOS	L002665665	1753	JOSE DE PAULA REZENDE	L002698557	1796	JOSE MARIA DA SILVA	L002693280
HGY3690			OPO5771		OPZ2319			
1711	JOSE APARECIDO FIGUEREDO	L002700802	1754	JOSE DE PAULA VILAS BOAS	L002704237	1797	JOSE MARIANO NETO	L002704248
HAM7742			MQY9316		BOB9158			
1712	JOSE APARECIDO PRINZ	L002704297	1755	JOSE DIMAS DA SILVA FONSECA	L002700948	1798	JOSE MAURICIO GOMES	L002710017
EER3458			PVT7767		EBI7126			
1713	JOSE APARECIDO RAMOS	L002704538	1756	JOSE DO CARMO CARDOSO	L002697550	1799	JOSE MAURICIO MACHADO	L002705740
HHD6227			MQM6421		GPY1593			
1714	JOSE ARISTEU DE CARVALHO	L002695032	1757	JOSE DONIZETE GOMES	L002701023	1800	JOSE MAURO DE OLIVEIRA	L002703481
GMR4397			HIL4749		GSH1100			
1715	JOSE ARISTEU DE CARVALHO	L002702104	1758	JOSE DONIZETI BERNARDINO	L002709384	1801	JOSE MAURO LOPES PINTO	L002696326
GRW4768			EPZ6872		HJT2690			
1716	JOSE AUGUSTO DE MATOS JUNIOR		1759	JOSE DONIZETTI DOS SANTOS	L002692270	1802	JOSE MESSIAS BARBOSA	L002665842
L002698823	OQD8918		GRW7178		HNO9947			
1717	JOSE AUGUSTO DE MATOS JUNIOR		1760	JOSE DONIZETTI MAIA	L002709258	1803	JOSE NAILTON JONAS	L002704094
L002702875	OQD8918		HNO9597		MQI2364			
1718	JOSE BATISTA MIGUEL	L002704719	1761	JOSE EDUARDO LUCATO	L002702469	1804	JOSE NARCIZO PEDROSO	L002702141
HDF1245			FFO8751		HHF6269			
1719	JOSE BATISTA MOREIRA	L002700658	1762	JOSE EUSTAQUIO DE A PRAXEDES		1805	JOSE NAZARENO MARIANO	L002704476
DSM6627			L002704756	NYG2013		GZV3515		
1720	JOSE BENEDITO	L002704753	1763	JOSE EUSTAQUIO DE A PRAXEDES		1806	JOSE NOGUEIRA DE MOURA	L002703743
BZU7788			L002709185	NYG2013		HHD8421		
1721	JOSE BENEDITO FAGUNDES	L002698626	1764	JOSE FARIA LOPES	L002704723	1807	JOSE NOGUEIRA DE MOURA	L002705048
GXO7542			EJE6369			HHD8421		
1722	JOSE BENEDITO GONCALVES	L002698298	1765	JOSE FERNANDO GOMES	L002697597	1808	JOSE NUNES DE OLIVEIRA NETO	L002709198
HKV4474			HNH8027			EUB0879		
1723	JOSE BEZERRA DA SILVA	L002698472	1766	JOSE FRANCISCO DA SILVA	L002701208	1809	JOSE ODAIR AMARAL	L002704300
DHV4803			HNM4591			HJT1551		
1724	JOSE BRAZ DO COUTO	L002703409	1767	JOSE FRANCISCO DA SILVA	L002703714	1810	JOSE PAIVA GUIMARAES	L002709128
BKH3560			HBL6873			HJT4640		
1725	JOSE C DA COSTA ME	L002705111	1768	JOSE FRANCISCO DE VILAS BOAS	L002709081	1811	JOSE PEREIRA	L002700655
OWX2469			HAG8282			GTO8642		
1726	JOSE CAMILO ALVES	L002705442	1769	JOSE FRANCISCO DOS SANTOS	L002697461	1812	JOSE RAIMUNDO AMARO E CIA LTDA	
DSY7195			HIA7020			L002700237	NYG4065	
1727	JOSE CANDIDO DOS REIS	L002701151	1770	JOSE FRANCISCO DOS SANTOS	L002704750	1813	JOSE RAIMUNDO BERNARDES	L002698743
HJT0926			HIA7020			PVL8291		
1728	JOSE CARLOS AMBAR	L002709404	1771	JOSE FRANCISCO FILHO	L002693238	1814	JOSE RAIMUNDO DE SOUZA	L002700943
HDF0238			PUO1088			KST8369		
1729	JOSE CARLOS B DE PAULA	L002704270	1772	JOSE FRANCISCO MORAIS	L002701160	1815	JOSE RAIMUNDO GUIDA	L002698332
GXF4282			HIP8792			HNE8844		
1730	JOSE CARLOS B. DE PAULA JUNIOR		1773	JOSE FRANCISCO RIBEIRO	L002704228	1816	JOSE RAIMUNDO GUIDA	L002698333
L002665816	OWL4483		HAM7002			HNE8844		
1731	JOSE CARLOS B. DE PAULA JUNIOR		1774	JOSE GERALDO ALVES	L002709191	1817	JOSE RAIMUNDO GUIDA	L002698334
L002699987	OWL4483		ENS8658			HNE8844		
1732	JOSE CARLOS B. DE PAULA JUNIOR		1775	JOSE GERALDO DA CRUZ	L002700296	1818	JOSE RAIMUNDO LIMA	L002705697
L002705089	OWL4483		HDF0373			HHO2211		
1733	JOSE CARLOS CARVALHO DOS SANTOS		1776	JOSE GONCALVES FILHO	L002665939	1819	JOSE RAIMUNDO PEREIRA	L002702371
L002693224	HDF2349		GRW6430			HDI8123		
1734	JOSE CARLOS DA ROCHA	L002699018	1777	JOSE GORGULHO NOGUEIRA FILHO		1820	JOSE REGIS ABREU DE SOUSA DIAS	
DHW4385			L002698618	HAM7952		L002698577	DJQ0215	
1735	JOSE CARLOS DE CARVALHO	L002665803	1778	JOSE GORGULHO NOGUEIRA FILHO		1821	JOSE RENATO BRAGA	L002703086
CPL9113			L002699953	HAM7952		HDF1819		
1736	JOSE CARLOS DE MELO	L002710118	1779	JOSE HELIO DE SOUZA	L002699182	1822	JOSE RENATO BRAGA SOBRINHO	
EDW8960			KAH6744			L002704205	HJD8241	
1737	JOSE CARLOS DE SOUZA	L002705609	1780	JOSE JULIO BARROS MOREIRA	L002701041	1823	JOSE RENATO SCHMIDT	L002702079
HDF0619			OLO0638			HHD8305		
1738	JOSE CARLOS DO NASCIMENTO		1781	JOSE JULIO DOS SANTOS	L002700782	1824	JOSE RICARDO DE SOUZA	L002697352
L002709872	GLG3745		HAM7292			PVH3121		
1739	JOSE CARLOS DOS REIS	L002703510	1782	JOSE LAMARTINE BRAGA	L002709111	1825	JOSE ROBERTO DA SILVA	L002704268
DDE9988			HAR3326			AMT9193		
1740	JOSE CARLOS F DE VASCONCELOS		1783	JOSE LAMARTINE RIOS	L002704137	1826	JOSE ROBERTO DE MATTOS	L002705260
L002709468	HNO9246		HGK2850			HJD8962		
1741	JOSE CARLOS LEMOS	L002705114	1784	JOSE LAZARO DOS SANTOS	L002696713	1827	JOSE ROBERTO DE SOUZA SILVA	L002705407
HDB0911			GUY7543			DVN5195		
1742	JOSE CARLOS MARTINS FARIA	L002705464	1785	JOSE LEONEL DE FARIA	L002700735	1828	JOSE ROBERTO FRANCO	L002690198
OQB1435			HJY8815			GXU8996		
1743	JOSE CARLOS ROSA	L002703139	1786	JOSE LUIZ BORGES NETO	L002704705	1829	JOSE ROBERTO FRANCO	L002698339
AAC5453			CTF1861			DZI4074		
1744	JOSE CARLOS SALES	L002703090	1787	JOSE LUIZ BORGES NETO	L002705218	1830	JOSE ROBERTO FRANCO	L002709123
OQF2759			HJD8771			GXU8996		
1745	JOSE CARLOS SERAPIAO	L002701802	1788	JOSE LUIZ BORGES NETO	L002709866	1831	JOSE ROBERTO MACHADO	L002709430
HJT1815			HJD8771			HJT3426		
1746	JOSE CARLOS SIQUEIRA	L002703701	1789	JOSE LUIZ DE FREITAS	L002709245	1832	JOSE ROBERTO MARTINEZ GARCIA	
INM1835			FSF5588			L002702724	GZA7524	
1747	JOSE CELIO MOREIRA	L002701367	1790	JOSE LUIZ DOS SANTOS	L002702630	1833	JOSE ROBERTO QUINTINO	L002698428
GTO3950			NRN4270			DHW3436		
1748	JOSE CELIO MOREIRA	L002703476	1791	JOSE LUIZ RIGUETTE	L002709868	1834	JOSE RODRIGUES DE SOUZA	L002710119
GTO3950			DHK5448			HMD1222		
1749	JOSE CORDEIRO DO CARMO	L002705471	1792	JOSE MANUEL FERREIRA CARDOSO		1835	JOSE RORNEI CARVALHO	L002705127
HIA3028			L002700692	ORC6199		OQV6473		
1750	JOSE CUNHA DE FREITAS	L002703713	1793	JOSE MARCIO NOGUEIRA	L002665935	1836	JOSE RUBENS ANDRIETTA E OUTRO	

L002697529	GZO8221		HOB9541		QOB8346			
1837	JOSE SCARPIONI	L002705728	1880	JULIO CESAR GUIMARAES PEREIRA	1923	LAERCIO DO EVANGELIO MOREIRA		
DFK5062			L002701991	GXF8892	L002696290	GWS4976		
1838	JOSE SEBASTIAO DA COSTA	L002697441	1881	JULIO CESAR LOURENCO DA COSTA	1924	LAERCIO FRANCISCO DOS SANTOS		
GRW4416			L002665509	OWO3196	L002700733	ACF0906		
1839	JOSE SERGIO DE FARIA	L002701993	1882	JULIO CESAR VERISSIMO COTTA	L002705201	1925	LAERCIO FRANCISCO DOS SANTOS	
JHD4487			BFA0141		L002703032	ACF0906		
1840	JOSE SOARES JUSTO	L002665744	1883	JULIO CEZAR DA COSTA	1926	LAERCIO GUIMARAES MORAIS	L002700301	
HJT1618			HGY1711		GXG7733			
1841	JOSE SOARES JUSTO	L002699805	1884	JURACY GREGORIO FRAGA	L002698479	1927	LAERCIO OTAVIO BARBATO	L002703590
HJT1618			HAR3629			HJT3149		
1842	JOSE TADEU DE OLIVEIRA	L002703846	1885	JUSCELINO FERREIRA DA SILVA	L002665819	1928	LAERCIO SILVA	L002701395
HJW4566			HGY3273			GXS5838		
1843	JOSE TAVARES PAES	L002699089	1886	JUSSARA FERREIRA GARCIA	L002700744	1929	LAIS CRISTINA DE SOUZA REIS	L002665584
CPA5870			HJD8684			HLM6072		
1844	JOSE TAVARES PAES	L002705168	1887	JUVENAL BARBOSA	L002699995	1930	LAIS GALVAO OLIVEIRA	L002699739
CPA5870			DMR6690			HJD8012		
1845	JOSE TAVARES PAES	L002709511	1888	JUVENIL JOSE RODRIGUES ME	L002702488	1931	LAIZ APARECIDA DA SILVA	L002705730
CPA5870			DUJ1096			CDG8869		
1846	JOSE VICTOR DE OLIVEIRA JUNIOR		1889	KAMILA EDUARDA FERREIRA	L002665516	1932	LAIZ HELENA CASTRO T GUIMARAES	
L002703466	OPM9419		GXI8927			L002703687	HNG6040	
1847	JOSE VILDOMAR DE ALMEIDA - ME		1890	KAMYLLA BARBOSA RODRIGUES	L002699005	1933	LAJES BRASIL IND E COM LTDA	L002703103
L002709914	HJT3263		OGT2533			AHR4642		
1848	JOSE VITOR DA SILVA	L002702036	1891	KAREN CRISTINA DOS S. TAVARES		1934	LAMARTINE ELIAS	L002695866
BIC8505			L002694847	BUH3908		HDF0339		
1849	JOSE WILLIANS MARIANO	L002705209	1892	KAREN HELENA LEITE PEREIRA	L002705157	1935	LARA ESTEFANIA DE FREITAS CARVALHO	
HLM8789			NYB3881			L002701435	EIK1128	
1850	JOSE WILSON GOMES	L002692223	1893	KAREN NAYARA REZENDE	L002700418	1936	LARISSA PEREIRA DA SILVEIRA	L002705142
HLM6272			HGY3224			OQH8051		
1851	JOSE WILSON MORAIS TEIXEIRA	L002694818	1894	KARINA ANADRADE DO A. RIBEIRO		1937	LARISSA PEREIRA MATEUS	L002693226
HBW9010			L002705607	JQH6864		GSW5291		
1852	JOSELIO DA CONCEICAO DA PRATO		1895	KARINA TIBURZIO CANDIDO	L002705714	1938	LARISSA PEREIRA MATEUS	L002695832
L002705012	OQC5626		OPU9186			GSW5291		
1853	JOSENILDO LIRA DE LIMA	L002700404	1896	KARINE DE FATIMA FRAGA MENEZES		1939	LATICINIOS CAMBUIENSE IND E COM	
HLQ0404			L002702026	JQQ4630		L002704093	PUK5353	
1854	JOSIANE FERREIRA SILVA	L002703116	1897	KAROLINE DE OLIVEIRA PEREIRA	L002704589	1940	LAUDELINA DA SILVA LOPES	L002705059
GVA7650			MPG2045			HHG0207		
1855	JOSIANE MOREIRA DOS SANTOS		1898	KATIA BORGES DE CASTRO	L002692260	1941	LAURA CRISTINA M.ROSA DE SOUZA	
L002665510	CWD2870		OQJ3712			L002702890	PVN5264	
1856	JOSIE PAULA DE SA	L002703749	1899	KATIA BORGES DE CASTRO	L002704770	1942	LAURA MARTINS MOREIRA	L002697483
HFV8442			OQJ3712			GXF4395		
1857	JOSIEL HENRIQUE COELHO	L002696094	1900	KATIA GUIMARAES B BARCELLOS		1943	LAURENTINO TAVARES PAES	L002702442
HJT0475			L002700914	HMJ3766		HIH1239		
1858	JOSIMAR DO PRADO BRAGA	L002699147	1901	KEILA RAMOS MENDES	L002703688	1944	LAURO ANTONIO T.DE OLIVEIRA	L002704109
GZJ5094			EQY9755			GWK6668		
1859	JOSIMAR RIBEIRO DOS REIS	L002705296	1902	KEILIANE MOTA DE CASTRO	L002704430	1945	LAURO FERNANDO CRUZ	L002709397
HFF2250			DVN8155			DDT1286		
1860	JOSIMERY MARIA DE ALMEIDA	L002697490	1903	KELISSON RODRIGUES DOS SANTOS		1946	LAZARA MARIA DA COSTA	L002701920
HOH5818			L002665812	OWK4413		HJT1144		
1861	JOVANI JOSE DE SOUZA	L002665765	1904	KELLI LUCI CARDOSO DIAS DE LIMA		1947	LAZARO DONIZETI DA ROSA	L002704772
HGY0992			L002703109	HGM4222		CYC4006		
1862	JOYCE ALVES DE OLIVEIRA	L002704176	1905	KELLY CRISTINA APCDA VIEIRA	L002702967	1948	LEA MARIA LOPES	L002695900
OWV3604			HOB9577			CFQ3750		
1863	JUAREZ GALVAO DE MORAIS-ME		1906	KELLY CRISTINA FERREIRA	L002709363	1949	LEANDRA SERAPIAO GUIMARAES	
L002702937	HAR3424		HDF0460			L002702775	HOB8992	
1864	JUAREZ JOSE DA SILVA	L002665848	1907	KELLY DE SOUZA MARLIER	L002704795	1950	LEANDRO ALVES BATISTA	L002698759
GMR8806			PVV1987			HDT7072		
1865	JUAREZ JOSE DE SOUZA	L002704743	1908	KELLY OLIVEIRA NASCIMENTO	L002705130	1951	LEANDRO ALVES PEREIRA	L002701528
HNC3449			EKZ4430			OQK9313		
1866	JUCELINO PAULO DE LIMA	L002704311	1909	KELLY RESENDE DA SILVA	L002709180	1952	LEANDRO APARECIDO GERMANO	
EMS5689			HOB9229			L002704814	AVQ7278	
1867	JUDAS TADEU CARVALHO MARTINS	L002665760	1910	KENIA ALVES BITARAES	L002698234	1953	LEANDRO APARECIDO P.CAETANO	
CVP6694			BVA0739			L002703695	JRE6173	
1868	JUDAS TADEU CARVALHO MARTINS	L002699166	1911	KHADHIJE SALMAN GIANINI SILVA		1954	LEANDRO CEZAR DO AMARAL	
CVP6694			L002703155	GMR7772		L002710001	OWR0196	
1869	JULIANA CRISTINA BERTHOLO	L002702490	1912	KLEBER ALEXANDRE LOPES	L002701616	1955	LEANDRO DA SILVA MAGALHAES	
OWZ0723			OQE5052			L002697966	EKN3866	
1870	JULIANA DE CARVALHO RIGHETTI		1913	KLEBER DANTAS JUNIOR	L002704366	1956	LEANDRO DE ALMEIDA CAMILO	
L002697906	HOK6274		HNO9952			L002703873	HHD8275	
1871	JULIANA DE JESUS SABINO	L002701750	1914	KLEBER EDUARDO SILVA DE CAMPOS		1957	LEANDRO DELFINO VENANCIO	L002703811
DVM9620			L002710103	HAM7920		HEF1894		
1872	JULIANA MARA DOS SANTOS	L002701391	1915	KLEBER FERNANDO PEREIRA	L002703177	1958	LEANDRO EXPEDITO PEREIRA DA ROSA	
OPQ5346			GWR8333			L002703068	CQQ4708	
1873	JULIANA MARA FARIA	L002703831	1916	KLEBER J. DE SOUZA DIAS MONTEIRO		1959	LEANDRO JOSE PEREIRA	L002702926
HCT5177			L002709109	PVF5576		EJ13790		
1874	JULIANO APARECIDO ALVES	L002701277	1917	KUHN DO BRASIL S A - IMPLEMENTOS AGRICOL		1960	LEANDRO LIBANEO MOITINHO	L002665526
FAN3546			L002705030	IVE3246		GXF0766		
1875	JULIANO DE OLIVEIRA	L002703104	1918	KUNIO KIMURA	L002665549	1961	LEANDRO LOPES ALEIXO	L002702030
OQJ0498			OWQ1793			OQJ6888		
1876	JULIANO DE PAULA FERREIRA	L002704869	1919	L & F MARTINS VEICULOS LTDA ME	L002698302	1962	LEANDRO LUIZ CAMARGO	L002704450
HAM6771			LPX0357			HNO9802		
1877	JULIANO MACHADO DE OLIVEIRA		1920	L G M C RESENDE CAMPOS R LTDA		1963	LEANDRO MARTINS FERREIRA	L002694808
L002703739	CTB5258		L002709253	DEM1716		OQW1527		
1878	JULIETA SILVESTRINE VETORACI	L002705184	1921	LABOR CM LAB DE A C C MACEDO LTD		1964	LEANDRO MARTINS FERREIRA	L002703168
LNG7634			L002704234	OMD2968		PVP3892		
1879	JULIO ANTONIO DOS SANTOS	L002699212	1922	LAERCIO DA SILVA	L002704738	1965	LEANDRO MATIAS DA SILVEIRA	L002692080



HHD7445			L002703638	HIQ5822		HHD9297		
1966	LEANDRO PEREIRA DA SILVA	L002694813	2009	LISANIAS PEREIRA MACIEL	L002695154	2052	LUCETE APARECIDA M.NASCIMENTO	
OXI17160			HLQ5710			L002702471	OMH4822	
1967	LEANDRO VIEIRA DE CARVALHO		2010	LISE PRATA DE OLIVEIRA	L002703840	2053	LUCETE APARECIDA M.NASCIMENTO	
L002699168	HHD7976		OWI1956			L002704331	OMH4822	
1968	LEANDRO VIEIRA DE CARVALHO		2011	LISMAR AUGUSTO RIBEIRO	L002701924	2054	LUCIA CASTRO DE OLIVEIRA	L002665683
L002705229	HHD7976		GXF7199			BPY4918		
1969	LECIR AUGUSTO DE PAULA JUNIOR		2012	LISMAR AUGUSTO RIBEIRO	L002703732	2055	LUCIA DE FATIMA JUNQUEIRA	L002704720
L002701066	EWX3366		ALR6794			HKW1907		
1970	LEILA APARECIDA DE MENDONCA OLIVEIRA		2013	LIVIA DE OLIVEIRA DIAS	L002692299	2056	LUCIA DE FATIMA JUNQUEIRA	L002704721
L002665546	EKT2850		HAG9710			HKW1907		
1971	LEILA APARECIDA DE MENDONCA OLIVEIRA		2014	LIVIA LORENA LIMA DAMASCENO		2057	LUCIANA C JUNQUEIRA DAL POGGETTO	
L002699612	EKT2850		L002705121	OQD4198		L002705118	GYI7825	
1972	LEILIANE DOS SANTOS SOARES	L002665589	2015	LIVRARIA DE CULTURA LTDA	L002703497	2058	LUCIANA DE CARVALHO MORSANI	
OMG6343			HDR6033			L002699732	DDI9204	
1973	LELIO DIVINO DE SOUZA	L002701630	2016	LIVRARIA DO PSICOLOGO E EDU LTDA		2059	LUCIANA DE FATIMA FONSECA	L002702934
CIN4474			L002710129	PUO7226		OPH6596		
1974	LENY DE MEIRELLES	L002703727	2017	LIZIANE DE MATOS FARIA	L002705405	2060	LUCIANA DE LIMA	L002705676
HCM5690			HHF5349			DTP5298		
1975	LENY DE MEIRELLES	L002704712	2018	LOCALIZA RENT A CAR S.A.	L002702766	2061	LUCIANA MORAIS MOTTA	L002697991
HCM5690			PVP7502			OPZ5050		
1976	LEONARDO COUTINHO ALMEIDA		2019	LOCALIZA RENT A CAR S.A.	L002702767	2062	LUCIANE BAGANHA NORA	L002704989
L002704497	HBW3394		PVP7502			GQT5130		
1977	LEONARDO DE OLIVEIRA PEREIRA		2020	LOCALIZA RENT A CAR S.A.	L002703869	2063	LUCIANE PEREIRA DE TOLEDO	L002709439
L002665692	BSU1884		PUC9325			HEF2295		
1978	LEONARDO DOS SANTOS E SILVA		2021	LOCARROS LTDA	L002702919	2064	LUCIANO APARECIDO DA SILVA	L002709164
L002709897	EAX1008		OPV0180			HNY8401		
1979	LEONARDO LUIZ RANGEL RIGOTTI		2022	LOCKMINAS LOC DE VEICULOS LTDA		2065	LUCIANO BERTOLUCCI MACHADO	
L002705207	EUD1713		L002705255	OQI9509		L002701763	BIW9797	
1980	LEONARDO OLIVEIRA ASKAR	L002704461	2023	LOCKMINAS LOCADORA DE VEIC. LTDA		2066	LUCIANO CASSIANO	L002698645
EURO347			L002697494	OLZ4972		HIR3848		
1981	LEONARDO OLIVEIRA ASKAR	L002705105	2024	LOCKMINAS LOCADORA DE VEIC.LTDA		2067	LUCIANO DAVID MAGALHAES	L002710924
EURO347			L002704715	OWJ2383		OMH7233		
1982	LEONARDO RIBEIRO OPENHEIMER		2025	LOCKMINAS LOCADORA DE VEICULOS L		2068	LUCIANO EVARISTO O.DUARTE	L002703844
L002692085	OXB0002		L002703659	OQG4875		HOA2474		
1983	LEONARDO WAGNER WROBLESKI		2026	LOIDY ALVARENGA	L002705178	2069	LUCIANO LOPES MOREIRA	L002704522
L002690190	CDV8297		HJT3028			HJT2674		
1984	LEONEL MACHADO DA SILVA	L002704467	2027	LONAS OLIVEIRA-LOCACAO LTDA - EP		2070	LUCIANO LOPES MOREIRA	L002704764
PUL6479			L002704783	PUN3312		HJT2674		
1985	LEONILDA APARECIDA BENTO	L002692250	2028	LOPES TURISMO LTDA	L002705479	2071	LUCIANO PINHEIRO DE SOUZA	L002665463
DII4313			DDO7898			HCT5272		
1986	LEONILDO GABRIOTTI	L002704980	2029	LOURDES MARIA PEREIRA	L002705422	2072	LUCIENE CRISTINA MARQUES	L002705228
CSII1106			HJT1400			LLO1821		
1987	LEOZANI MARIA BORGES	L002710907	2030	LOURIVAL PEREIRA MENDONCA		2073	LUCIENE CRISTINA MARQUES	L002709296
OQU4111			L002705652	GZE0233		LLO1821		
1988	LETICIA COUTINHO JARDIM	L002698382	2031	LUAN FRANCO LIMA	L002709925	2074	LUCIENE DE SOUZAL002705645	EER3548
HCM5238			HBN4937			2075	LUCILEIA DIAS	L002700298
1989	LETICIA COUTINHO JARDIM	L002700875	2032	LUANA DO NASCIMENTO SANTOS		GTO9369		
HCM5238			L002698507	OXG6503		2076	LUCILEIA DIAS	L002704567
1990	LETICIA COUTINHO JARDIM	L002701007	2033	LUANA MARDEGAN	L002703887	GTO9369		
HCM5238			OQO7131			2077	LUCILENE DA COSTA FERREIRA	L002701668
1991	LETICIA COUTINHO JARDIM	L002701121	2034	LUANA MICHELE DE ALVARENGA		HIB5188		
HCM5238			L002700676	HGY1804		2078	LUCILENE RAMALHO PEREIRA	L002704222
1992	LETICIA DA S. C.FIOROTTO - ME	L002695046	2035	LUANA PEREIRA DE LIMA	L002699028	DMZ7533		
PVK4655			DWQ2155			2079	LUCIMAR BRAGA JUNQUEIRA	L002710124
1993	LETICIA DANIELA DE O.FARIA	L002710520	2036	LUCAS ALESSANDRETTI	L002699006	PVK8855		
HJS2270			ORB4271			2080	LUCINEI FERREIRA	L002700982
1994	LIDER CLEAN PREST.DE SERV.LTDA	L002704488	2037	LUCAS ALESSANDRETTI	L002704987	HHD8476		
PUP8229			ORB4271			2081	LUCIO FLAVIO FERREIRA MORETTI	
1995	LIDIA MAURA SILVA	L002699249	2038	LUCAS DE SOUZA	L002698020	L002665793	PUM3658	
DCW2294			DQH6910			2082	LUCRECIA CAMILO NASCIMENTO	
1996	LIDIANE AKIYAMA	L002704178	2039	LUCAS FERNANDES	L002697921	L002695695	HHE8083	
HHW7084			PVK1515			2083	LUDMILLA CRISTINA DE AZEVEDO	
1997	LIDIANE MARCELINO DE SOUZA		2040	LUCAS FERNANDES	L002701756	L002696333	PUK6748	
L002703646	HDT0131		OPV0500			2084	LUDMILLA CRISTINA DE AZEVEDO	
1998	LIDIANE PIEDADE A.DE ABREU	L002701018	2041	LUCAS FERNANDES	L002704275	L002704002	PUK6748	
CXD1127			OPV0500			2085	LUILSON FERRAZ DE PAULA	L002665523
1999	LIDIANE PIEDADE A.DE ABREU	L002703458	2042	LUCAS FERREIRA JUNHO	L002697881	HHW7131		
CXD1127			DWE3662			2086	LUIS ALEXANDRE FIDELIS	L002701427
2000	LIDIANE PIEDADE A.DE ABREU	L002704585	2043	LUCAS ISRAEL LAGOS	L002702655	CXJ8577		
CXD1127			HHD7781			2087	LUIS CESAR LORENZONI	L002665794
2001	LILIAM MARY PRADO	L002698654	2044	LUCAS MOTTA COLI PINTO	L002665513	ENO3881		
GSS5200			ENH4884			2088	LUIS FELIPE CARVALHO ALVES	L002697367
2002	LILIAN MARIA TIBURZIO	L002703782	2045	LUCAS R.PASCOAL DE OLIVEIRA	L002703181	HDF2153		
NYC0508			CYW6586			2089	LUIS FLAVIO MELO	L002709884
2003	LILIAN VALERIA GAMBONI ANTUNES		2046	LUCAS RENAN DOS SANTOS	L002704718	DUG8011		
L002699796	HAM9195		GSA0437			2090	LUIS FLAVIO MELO JUNIOR	L002702753
2004	LILIAN VALERIA GAMBONI ANTUNES		2047	LUCAS RENAN DOS SANTOS	L002709297	CXD7171		
L002702940	HAM9195		GSA0437			2091	LUIS GUILHERME DE CASTRO SANTOS	
2005	LILIANE CRISTINA C.FERNANDES	L002700376	2048	LUCAS RODRIGUES DA SILVA	L002704411	L002701043	OWV8257	
DAI8707			GXC3250			2092	LUIS GUILHERME DE CASTRO SANTOS	
2006	LILIANI MULER MARIOSA	L002704852	2049	LUCAS WILSON DE PAULA	L002700358	L002704106	OWV8257	
JGK1387			BTN8535			2093	LUIS HENRIQUE G. MOTA GONCALVES	
2007	LIMPALEGRE COMERCIAL LTDA	L002692447	2050	LUCATELLI COMERCIO DE VEICULOS LTDA ME		L002704653	PVM4840	
HJT0796			L002709401	FBR2689		2094	LUIS REINALDO APARECIDO CASAGRANDE	
2008	LINCOLN VILHENA MARCACHINI		2051	LUCELIA JARDULI	L002703783	L002709250	EBB4787	

2095	LUISERVE ALIMENTOS LTDA	L002665860	2138	LUIZ MILLER DE OLIVEIRA P.NOBRE	L002689646	2181	MARCEL RODRIGUES DA SILVA	L002702479
HOB9738			HOB9786			FEP6081		
2096	LUIZ ANTONIO DE SOUZA	L002694747	2139	LUIZ NEY PEREIRA	L002703628	2182	MARCELA LIMA NOGUEIRA	L002705623
DWN1239			OMD1999			PUC3774		
2097	LUIZ ANTONIO PASCOAL RIOS	L002705266	2140	LUIZ PEREIRA DOS SANTOS	L002703818	2183	MARCELA PERRONE DE FARIAS	L002652314
HHD7231			HJT1032			HLQ8742		
2098	LUIZ ANTONIO RODRIGUES	L002709483	2141	LUIZ PEREIRA LOPES	L002700931	2184	MARCELA PERRONE DE FARIAS	L002699748
HJT0009			HBR7385			HLQ8742		
2099	LUIZ C.B.VIEIRA E CIA LTDA ME	L002703167	2142	LUIZ RENATO DE REZENDE LOPES	L002704763	2185	MARCELINO ROSA DOS SANTOS	
OLZ9590			MMM8268			L002709571	GYR6306	
2100	LUIZ CARLOS ALVES DA CUNHA	L002704278	2143	LUIZ RICARDO MAGALHAES DOS SANTOS		2186	MARCELIO VIEIRA	L002705401
HOB9806			L002704217	LLR7513		HOB9245		
2101	LUIZ CARLOS COUTINHO	L002705202	2144	LUIZ TARCISIO DE CARVALHO	L002704189	2187	MARCELLO EDUARDO PASCOAL ROSA	
NQG7410			GOW1072			L002699674	OPI5314	
2102	LUIZ CARLOS DA SILVA	L002702468	2145	LUIZA DE OLIVEIRA SANTOS	L002703716	2188	MARCELLO EDUARDO PASCOAL ROSA	
CFI0737			GYV1063			L002700284	OPI5314	
2103	LUIZ CARLOS DE ARAUJO	L002696043	2146	LUIZA VIDOTO ABRAO	L002710510	2189	MARCELLO EDUARDO PASCOAL ROSA	
LUD1666			GRR4367			L002701797	OPI5314	
2104	LUIZ CARLOS DE JESUS	L002699956	2147	LUZIA DE FATIMA GONCALVES RAFAEL		2190	MARCELLUS DE AVELLAR C NETTO	
CDE9567			L002704281	GSP1830		L002709372	DOM7587	
2105	LUIZ CARLOS DE LIMA	L002705252	2148	LUZIA DE FATIMA GONCALVES RAFAEL		2191	MARCELLY DE PAULA SALDANHA	
OPJ9372			L002709930	PUR0403		L002695147	OQE0292	
2106	LUIZ CARLOS DE SOUZA E SILVA	L002665778	2149	LUZIA EDUARDO DE SOUZA	L002705263	2192	MARCELO ABOLAFIO LOPEZ	L002710506
BSI3509			EUM4327			OPF2009		
2107	LUIZ CARLOS DOS REIS	L002698799	2150	M A M REPRESENTACOES COMERCIAIS LTDA		2193	MARCELO AFRICO DA SILVA	L002703839
BNS3516			L002709362	FNQ6568		HHD9949		
2108	LUIZ CARLOS FERREIRA	L002705681	2151	M R C TRANSPORTES LTDA ME	L002709437	2194	MARCELO CANDIDO DA ROSA FERREIRA	
EDM2041			FDV6449			L002709284	DUT8418	
2109	LUIZ CARLOS JUNQUEIRA CASTRO		2152	MACHENIO SERVE PRONTO LTDA ME		2195	MARCELO COSME DAMIAO DO PRADO	
L002704187	OPO5170		L002710522	OQH1046		L002701483	HNO9831	
2110	LUIZ CARLOS NEGRAO	L002698511	2153	MACTEL ENGENHARIA LTDA	L002705694	2196	MARCELO COSTA RIBEIRO	L002709192
GRK4010			HOF5380			HDT7077		
2111	LUIZ CARLOS PEREIRA	L002705611	2154	MAELI MARITSA SANTOS DA SILVA		2197	MARCELO COUTO LUNA DE ALMEIDA	
HOB9158			L002665529	HME6026		L002696091	HJT3629	
2112	LUIZ CARLOS SILVA DA CUNHA	L002705650	2155	MAGDA BARET DE BARROS	L002700493	2198	MARCELO DE LUCA	L002704410
HJT0789			HAR3094			KPL0126		
2113	LUIZ CARLOS VIEIRA FOGACA	L002695031	2156	MAGDA BARROS ABATE	L002700966	2199	MARCELO DE OLIVEIRA MEDEIROS	
HHD7032			NYB7807			L002701394	MRD9993	
2114	LUIZ EDUARDO PASCOAL RIOS	L002701004	2157	MAGDA BARROS ABATE	L002705612	2200	MARCELO DE OLIVEIRA NORBERTO	
EWS5950			NYB7807			L002701365	FCE0006	
2115	LUIZ EDUARDO ROSA REZENDE	L002704463	2158	MAGDA MARIA DE OLIVEIRA RIBEIRO		2201	MARCELO HENRIQUE ALVES DOS SANTOS	
HNB7817			L002699016	GXF9020		L002700729	CFW1482	
2116	LUIZ ERNESTO LISBOA GUERRA	L002700754	2159	MAGLIONI RIBEIRO & CIA LTDA	L002702780	2202	MARCELO HENRIQUE DE PAULO	
OPE5481			OWW5235			L002703641	GMO8633	
2117	LUIZ FELIPE ANDARE BECHARA	L002697498	2160	MAGLIONI RIBEIRO E CIA LTDA	L002698336	2203	MARCELO JOSE FRANCISCO	L002704944
HEB3294			HDB0794			DSA4861		
2118	LUIZ FELIPE LOPES DOS SANTOS	L002710512	2161	MAGNO PEREIRA DE FREITAS	L002705011	2204	MARCELO JOSE PEREIRA	L002705750
MTW2914			OXI5535			HCM5662		
2119	LUIZ FERNANDES DA SILVA	L002705680	2162	MAGNO REZENDE	L002700967	2205	MARCELO LOPES ROSA DE CASTRO	
GUC2923			JIH4999			L002705679	HOK6348	
2120	LUIZ FERNANDES DA SILVA	L002709267	2163	MAICOM ALCANTARA ORTIZ	L002703127	2206	MARCELO MAGALHAES PEREIRA	
GUC2923			HLX9968			L002700467	OQY7888	
2121	LUIZ FERNANDO DE ANDRADE MARTINS		2164	MAICON VILELA DOMINGUES	L002703841	2207	MARCELO MARTINS DE OLIVEIRA	
L002703676	HJD8296		HHD8400			L002700980	HDF2409	
2122	LUIZ FERNANDO DE FARIA	L002709851	2165	MAIK ANDERSON MOREIRA DAS CHAGAS		2208	MARCELO MARTINS DE OLIVEIRA	
DYI6256			L002709386	GUV2010		L002705649	HDF2409	
2123	LUIZ FERNANDO MARQUES	L002702877	2166	MAIRA REZENDE SANDOVAL	L002705748	2209	MARCELO MARTINS DIAS	L002698585
GYJ1031			HHF6236			KFC5874		
2124	LUIZ FERNANDO PEREIRA	L002703670	2167	MAISA LOPES DE OLIVEIRA	L002705480	2210	MARCELO MARTINS SERVIO	L002710013
GZM8269			OWZ5945			HIE8903		
2125	LUIZ FERREIRA DA SILVA	L002702695	2168	MAISE MOREIRA M SWERTS	L002703725	2211	MARCELO MENDES DOS REIS FRACARI	
DRV4235			ERN5449			L002692269	FEQ9229	
2126	LUIZ FILIPE LADEIA DE CASTRO	L002698413	2169	MAIZA MIRANDA PARREIRAS	L002700621	2212	MARCELO MENDES DOS REIS FRACARI	
PUM5644			OWS9709			L002710108	FEQ9229	
2127	LUIZ FLAVIO DOS SANTOS	L002699524	2170	MANASSES PEREIRA DE MATOS	L002709525	2213	MARCELO NOWACKI	L002699277
GSH1223			HFF6547			HJN8240		
2128	LUIZ GABRIEL DE OLIVEIRA	L002701380	2171	MANOEL ARAUJO TEIXEIRA	L002710106	2214	MARCELO RIBEIRO PEREIRA	L002700271
HNO9406			ORB6612			OMH1257		
2129	LUIZ GONCALVES ANTONIO	L002703850	2172	MANOEL FERREIRA DIAS JUNIOR	L002698564	2215	MARCELO RODRIGUES DOS SANTOS	
OMB4559			JHV7316			L002665770	ENV2449	
2130	LUIZ GUSTAVO MARTINS GONCALVES		2173	MANOEL FERREIRA DIAS JUNIOR	L002703526	2216	MARCELO RODRIGUES XAVIER	L002701263
L002695448	GYQ3994		JHV7316			PUB2979		
2131	LUIZ GUSTAVO MARTINS GONCALVES		2174	MANOEL MAGALHAES JUNOIR		2217	MARCELO ZAGER	L002695128
L002701494	GYQ3994		L002701578	HIL4225		HJN5407		
2132	LUIZ HENRIQUE MARQUES DE ASSIS		2175	MANOEL MESSIAS LEITE DE CARVALHO ME		2218	MARCIA ABENITA VAN EIJK CAMARA	
L002701361	MBS5293		L002709117	JRB8904		L002710004	HOB3060	
2133	LUIZ LEAO NETO	L002700563	2176	MANOEL TORQUATO RIBEIRO	L002699092	2219	MARCIA APARECIDA BENINI	L002703702
GXV8429			BNP7532			CRW9908		
2134	LUIZ LEAO NETO	L002700699	2177	MAPA ESTACIONAMENTO E REBOQUE LT		2220	MARCIA BIAGIONI SOUZA SILVA ME	
GXV8429			L002698343	EYX3363		L002705217	CNV0063	
2135	LUIZ MARCOS DE OLIVEIRA	L002689640	2178	MAPA ESTACIONAMENTO E REBOQUE LT		2221	MARCIA CRISTINA DE OLIVEIRA FERNANDES	
HOB8306			L002699935	EYX3363		L002703179	BJP6387	
2136	LUIZ MARQUES DE ALMEIDA	L002701718	2179	MARA ROSEMARY ACACIO	L002705015	2222	MARCIA E.FERNANDES SIQUEIRA	
HGJ5081			HGY0725			L002704164	HDO7728	
2137	LUIZ MAURICIO FAGUNDES LOYOLA		2180	MARCEL RAMIRO DE SOUZA	L002696045	2223	MARCIA JANE DOS SANTOS RIOS	
L002701031	HJZ0987		OWI2774			L002705408	EDW0773	

2224	MARCIA LUCIA PEREIRA	L002705414	2267	MARCO TOMAZ DE SOUZA	L002699832	2310	MARIA APARECIDA DA SILVA PINTO	
HGLO688			HHF6070			L002705672	HAM7834	
2225	MARCIA MARIA DE SOUZA EGIDIO		2268	MARCO TULIO DA SILVA M.RAMOS		2311	MARIA APARECIDA DE LIMA COSTA	
L002697851	GVG9478		L002704760	EYG1102		L002702349	HJG5475	
2226	MARCIEL EMILIO MORAIS	L002709539	2269	MARCOS ALEXANDRE ROCHA		2312	MARIA APARECIDA DE SOUZA	L002665884
CWK6213			L002703854	HLM6478		2313	MARIA APARECIDA FERREIRA	L002703807
2227	MARCILEIA SILVA DE ALMEIDA TEIXE		2270	MARCOS ANTONIO BORGES	L002699036	GSP8302		
L002696264	OPM3123		BPI6003			2314	MARIA APARECIDA FERREIRA	L002704114
2228	MARCILENI DE F.PEREIRA DA SILVA	L002700610	2271	MARCOS ANTONIO DE MOURA		GSP8302		
HBE3242			L002698237	GSW0702		2315	MARIA APARECIDA FERREIRA	L002705236
2229	MARCIO ALEXANDRE DE OLIVEIRA		2272	MARCOS ANTONIO MARTINS CUNHA		PVU5454		
L002705635	OWX1660		L002704393	PUI2302		2316	MARIA APARECIDA FRANCO	L002696349
2230	MARCIO ALEXANDRE SILVA ARMECY		2273	MARCOS ANTONIO TIMOSSI	L002701950	HDB0709		
L002701027	DFS9879		DQJ0859			2317	MARIA APARECIDA MARCIANO	
2231	MARCIO ANTONIO REZENDE	L002701044	2274	MARCOS APARECIDO DA SILVA	L002703451	L002692045	BGL4452	
GMV2987			PUK6746			2318	MARIA APARECIDA NERY DE LIMA	
2232	MARCIO CARDOSO LOPES	L002705185	2275	MARCOS AURELIO MESQUITA	L002709495	L002705226	GXY9958	
GZO8116			GMG5257			2319	MARIA APARECIDA REZENDE	L002696319
2233	MARCIO CAVALCANTE COUTINHO	L002698798	2276	MARCOS B DA FONSECA E CIA LTDA		EON3867		
OSS7550			L002704794	HDG6554		2320	MARIA APARECIDA RIBEIRO DE PAULA	
2234	MARCIO CESAR FERNANDES	L002665468	2277	MARCOS BEZERRA DA SILVA	L002698555	L002709497	HAT1422	
HLM6649			HIQ8570			2321	MARIA APARECIDA VIDAL SANTOS	
2235	MARCIO CESAR FERNANDES	L002701547	2278	MARCOS BRAZ MOTA	L002709876	L002699728	ASQ4593	
HLM6649			GVE7576			2322	MARIA APARECIDA XAVIER FERREIRA	
2236	MARCIO CESAR GOUVEA	L002704792	2279	MARCOS DONIZETE SEBASTIAO		L002689732	EIG2219	
DFG1971			L002697917	CCP0560		2323	MARIA ARLETE CAMPOS DA SILVA	L002696335
2237	MARCIO DE SOUZA GARCIA	L002702136	2280	MARCOS FABIO DO COUTO	L002705238	DFQ4168		
DWP7503			HHF5698			2324	MARIA AUXILIADORA ROCHA BARRETO	
2238	MARCIO DE SOUZA GOMES	L002709486	2281	MARCOS FRANCISCO DE CARVALHO JR		L002702515	OPE7584	
HLM4473			L002703800	OPK8079		2325	MARIA BALBINA RISSATTI	L002703731
2239	MARCIO ERIK FRANCO RIBEIRO	L002701139	2282	MARCOS JOSE TERRA	L002699030	HNB9989		
JAM0725			OPN2345			2326	MARIA CAROLINA MUNIZ DOS SANTOS	
2240	MARCIO EUCLIDES GUIMARAES SILVA		2283	MARCOS LEANDRO MAZIERO	L002698271	L002700797	ERU9832	
L002702038	CYB8522		MRM0850			2327	MARIA CAROLINA MUNIZ DOS SANTOS	
2241	MARCIO HIROSHI MURAOKA	L002695469	2284	MARCOS LUCIANO PEREIRA	L002699146	L002702042	ERU9832	
CSI2812			GSW9178			2328	MARIA CAROLINA MUNIZ DOS SANTOS	
2242	MARCIO JOSE DE SOUZA	L002709577	2285	MARCOS MARCELO DA SILVA	L002702681	L002702465	ERU9832	
NGF3375			ESC6768			2329	MARIA CECILIA PASETO ALTARUGIO	L002697383
2243	MARCIO LUIZ SOUZA RAMOS	L002695663	2286	MARCOS MARCIANO	L002696259	OLV1408		
OWM1100			CXB0904			2330	MARIA CELIA CAMARGO LEONE	
2244	MARCIO MATRONI	L002698676	2287	MARCOS MORAES DE OLIVEIRA	L002697950	L002704317	OPL2001	
GYJ5344			AKM0068			2331	MARIA CLAUDENICE DA S.MACHADO	
2245	MARCIO NEGRI - ME	L002700787	2288	MARCOS PAULO DE S NUNES	L002705472	L002691839	HGY2824	
HBD5808			GRI2007			2332	MARIA CLAUDETE DE SOUZA MOREIRA	
2246	MARCIO NEGRI - ME	L002701145	2289	MARCOS PAULO RISSO	L002701588	L002698425	CQB4248	
HBD5808			OPK8140			2333	MARIA CLAUDIA DA S.CANDIDO	
2247	MARCIO NEGRI - ME	L002701393	2290	MARCOS PEREIRA DE CASTRO	L002709492	L002701125	HJT2388	
HBD5808			CCK9840			2334	MARIA CLAUDINEIA DA SILVA	L002704058
2248	MARCIO PEREIRA DA SILVA	L002702792	2291	MARCOS PEREIRA PAIVA	L002699955	DOL0025		
HHF5637			BXM8650			2335	MARIA CLAUDINEIA DA SILVA	L002704470
2249	MARCIO PEREIRA DOS REIS	L002700073	2292	MARCOS RAMON OLIVEIRA	L002704733	DOL0025		
HHF6705			PUY4883			2336	MARIA CLEUSA SIQUEIRA	L002702413
2250	MARCIO ROBERTO DAS NEVES	L002704793	2293	MARCOS ROGERIO DE PAULA	L002709116	KZD1638		
HCT6547			GRR3267			2337	MARIA CRISTINA CHARLANTI	L002692209
2251	MARCIO ROBERTO DE BIANCHI	L002703156	2294	MARCOS VINICIUS REZENDE	L002703151	HOB9269		
HBU5718			HOH8659			2338	MARIA CRISTINA M FREITAS DE LIMA	
2252	MARCIO ROBERTO GUIDO	L002665972	2295	MARCOS VITOR FERREIRA	L002709555	L002699721	DPA8742	
GPV4896			OQT2538			2339	MARIA DA CONCEICAO RIBEIRO	
2253	MARCIO SERAFIM NUNES	L002700089	2296	MARGARETE DA P MAIA DA SILVA		L002703726	HBW0589	
CDP1464			L002699646	KGB6245		2340	MARIA DA CONCEICAO RIBEIRO	
2254	MARCIO VINICIUS ARAUJO	L002702840	2297	MARIA A MARTINS CAVALCANTE		L002704400	HBW0589	
CMP1973			L002698347	GZG2685		2341	MARIA DA GLORIA BARCELOS SILVA	
2255	MARCO ANTONIO DA ROSA	L002703505	2298	MARIA A MARTINS CAVALCANTE		L002709440	NYD8383	
OME7690			L002703863	GZG2685		2342	MARIA DA GLORIA T.HERNANDES	
2256	MARCO ANTONIO DA SILVA	L002705756	2299	MARIA ADELINA CORREA	L002704277	L002709896	GRW4321	
CFC2026			MGD7175			2343	MARIA DALVA SANTOS RIBEIRO	L002699206
2257	MARCO ANTONIO DE ANDRADE		2300	MARIA ANGELA DE F.RODRIGUES		GZE7310		
L002692079	GYK0501		L002702495	HJT1261		2344	MARIA DAS DORES ANDRADE ALVES	
2258	MARCO ANTONIO EUFRASIO	L002703718	2301	MARIA ANTONIA ALVES PEDRAO		L002702070	GMR7861	
CBI1156			L002700538	EWC2217		2345	MARIA DAS DORES R DA COSTA	L002705620
2259	MARCO ANTONIO JUNHO DOS REIS	L002697768	2302	MARIA ANTONIA ALVES PEDRAO		HJD8317		
MJB2318			L002703860	EWC2217		2346	MARIA DAS DORES SILVA	L002699872
2260	MARCO ANTONIO PESSOTTI	L002704299	2303	MARIA ANTONIA FERREIRA PINTO		PUF5626		
ORA0173			L002703671	OOV1221		2347	MARIA DAS GRACAS PEREIRA SIMOES	
2261	MARCO AURELIO CAMARGO	L002703655	2304	MARIA ANTONIA FERREIRA PINTO		L002701625	HEX8012	
GRW5461			L002704390	OOV1221		2348	MARIA DE FATIMA COSTA CARVALHO	
2262	MARCO AURELIO DE SOUZA	L002697918	2305	MARIA APARECIDA ALVES	L002703746	L002697354	MTU9372	
CZI5998			GNO7268			2349	MARIA DE FATIMA COSTA CARVALHO	
2263	MARCO AURELIO FREITAS DE LIMA		2306	MARIA APARECIDA CASTRO DIB		L002703629	MTU9372	
L002704592	GZL9978		L002702971	OWQ5507		2350	MARIA DE FATIMA COSTA CARVALHO	
2264	MARCO AURELIO RUIZ	L002699074	2307	MARIA APARECIDA CSERMAK	L002698860	L002709527	MTU9372	
HNS8896			HJT1753			2351	MARIA DE FATIMA DA SILVA BRANDAO	
2265	MARCO AURELIO RUIZ	L002702654	2308	MARIA APARECIDA CSERMAK	L002699851	L002705214	OPM2101	
HNS8896			HJT1753			2352	MARIA DE FATIMA DA SILVA MORAIS	
2266	MARCO TOMAZ DE SOUZA	L002695877	2309	MARIA APARECIDA CSERMAK	L002710906	L002702936	GVG5997	
HHF6070			HJT1753					

2353	MARIA DE FATIMA DE A.FLORIANO L002700565 HGY1051		2396	MARIA JAQUELINE SILVA DE SOUZA L002704357 HCM5340		2439	MARIANA CELESTE MORETTI DA ROCHA L002701286 GRR3345	
2354	MARIA DE FATIMA DE FARIA OLV1868	L002703166	2397	MARIA JOANA SILVA ROBINI HEI2108	L002704153	2440	MARIANA GOUVEIA FAGUNDES L002704422 DCB6364	
2355	MARIA DE FATIMA DO PRADO HJT3789	L002701814	2398	MARIA JOAQUINA DA COSTA GYV6793	L002665498	2441	MARIANA RIBEIRO VILAS BOAS HCM5389	L002701064
2356	MARIA DE FATIMA LIMA GOMES L002700463 GQT4520		2399	MARIA JOAQUINA DA COSTA GYV6793	L002697531	2442	MARICY APARECIDA MUSELLI BMF5559	L002705225
2357	MARIA DE FATIMA MARTINS HAM7676	L002702012	2400	MARIA JOSE DE CARVALHO EQO0995	L002696096	2443	MARIEL LEANDRO PEREIRA DA SILVA L002709909 MWH3659	
2358	MARIA DE FATIMA P.F.DE SOUZA HMT0345	L002704294	2401	MARIA JOSE DE FREITAS HOB9772	L002702914	2444	MARIENE DE MORAES SALOMON L002704697 DIK4385	
2359	MARIA DE FATIMA PEREIRA HNO9203	L002709374	2402	MARIA JOSE DOS SANTOS SILVEIRA L002698641 EDR0991		2445	MARIKO AMAGAI DBJ8754	L002705258
2360	MARIA DE FATIMA SILVA PUO0427	L002710121	2403	MARIA JOSE LEOPOLDINO KISS KMY8677	L002665689	2446	MARILDA APARECIDA FRANCO L002701701 DQM7391	
2361	MARIA DE FATIMA SILVA LACERDA L002666031 OQI3520		2404	MARIA JOSE LEOPOLDINO KISS KMY8677	L002698591	2447	MARILDA BONAMICHI JACOMETTI L002703158 GXY8170	
2362	MARIA DE FATIMA TOMAZ BKP4373	L002709240	2405	MARIA JOSE LEOPOLDINO KISS KMY8677	L002704040	2448	MARILDA CASSIA DE SOUZA DIAS L002704974 DQV5536	
2363	MARIA DE LOURDES ALVES DDP6932	L002665654	2406	MARIA JOSE RODRIGUES HJT1311	L002704758	2449	MARILEIA MOREIRA CARVALHO MELO L002709547 PVQ5801	
2364	MARIA DE LOURDES BASTOS SINGI L002695657 HJC4880		2407	MARIA JUCINEUMA MAIA FREIRE L002702502 GSS4242		2450	MARILENE ARRELARO ANDERY EPD4872	L002709243
2365	MARIA DE LOURDES CARLOS HJT3842	L002704134	2408	MARIA LUCIA DA COSTA VERTULI OPI4817	L002709476	2451	MARILIA BERNARDI MEDAU HMU0035	L002709521
2366	MARIA DE LOURDES CONTRUCCI FARIA L002699615 GRR6707		2409	MARIA LUCIA OLIVEIRA SCHULZ HJD8503	L002709927	2452	MARILIA CARVALHO SILVA HDF1202	L002697736
2367	MARIA DE LOURDES PAIVA RIBEIRO L002704762 HLW6436		2410	MARIA LUCIMERE DOS SANTOS L002665948 HJT3662		2453	MARILIA CHIARINI DE FARIA OLX3437	L002710127
2368	MARIA DE LOURDES SILVA MESQUITA L002698519 GYQ5829		2411	MARIA LUISA BUENO DA SILVA OMB9530	L002703110	2454	MARILIA DA COSTA LOPES GZV3292	L002709524
2369	MARIA DICEIA F DE CARVALHO HNO9809	L002705216	2412	MARIA LUIZA FARIA BARROS MACHADO L002705690 OQH5888		2455	MARILIA FERNANDES DE MAGALHAES L002665991 CPQ4427	
2370	MARIA DO CARMO ALCEBIADES L002704008 CZD5367		2413	MARIA LUIZA RIBEIRO OXB5737	L002702633	2456	MARILIA GABRIELLI C BORGES HLL3082	L002704454
2371	MARIA DO CARMO DIAS BAGNI L002704441 OQK9265		2414	MARIA MACIEL NERY PEREIRA GYH6759	L002710920	2457	MARILIA LEMOS DE OLIVEIRA HNO9466	L002700367
2372	MARIA DO CARMO LOPES ALVES L002696276 HEF2152		2415	MARIA MADALENA VILAS B.HERRERA L002701596 HAM9398		2458	MARILIA LEMOS DE OLIVEIRA HNO9466	L002704194
2373	MARIA DO CARMO LOPES ALVES L002709390 HEF2152		2416	MARIA MARTHA DAVID GXF9904	L002699592	2459	MARILIA MENDES PORTO PESSIM L002704475 LPY2860	
2374	MARIA DORIS SILVA ORC1061	L002709461	2417	MARIA NATALIA WOYCIK GRW6325	L002704351	2460	MARILIA NUNES PIRES HJT2980	L002696391
2375	MARIA DULCE CAIXETA TORRES GZE7324	L002704722	2418	MARIA PEREIRA VILHENA GLP4982	L002709236	2461	MARILLIA GABRIELA DE ALMEIDA L002701063 ALA6856	
2376	MARIA ELENA DE SOUZA BARREIRO L002704251 NFB6819		2419	MARIA PRADO CARVALHO ORA4754	L002702941	2462	MARILLIA GABRIELA DE ALMEIDA L002701656 ALA6856	
2377	MARIA ELISA MOUSSA OPQ1567	L002692006	2420	MARIA PRADO CARVALHO ORA4754	L002709126	2463	MARILYN BRIGIDA FERREIRA GYC8550	L002704727
2378	MARIA ESTHER PEREIRA DA SILVA HKV9339	L002709394	2421	MARIA REGINA DE TOLEDO MARCHESI L002699584 HMQ9624		2464	MARINA TARGINO DE CASTRO HIH1119	L002697342
2379	MARIA EUNICE DE OLIV CARVALLYO L002697767 NYC9527		2422	MARIA REGINA LIMA HNO9188	L002701958	2465	MARINA VANUSA DA SILVA JTX1963	L002702968
2380	MARIA FERNANDA PATRIZI PAIVA COBRA L002709563 DAP3116		2423	MARIA ROSANA FRANCISCO OPV7231	L002704359	2466	MARINA VANUSA DA SILVA JTX1963	L002703548
2381	MARIA FERNANDES DE OLIVEIRA L002702398 GSF1856		2424	MARIA ROSANGELA PEREIRA CARNEIRO L002698582 HDB0392		2467	MARINA VANUSA DA SILVA JTX1963	L002705765
2382	MARIA FRANCESCATO HOB8272	L002700230	2425	MARIA ROSANGELA PEREIRA CARNEIRO L002699611 HDB0392		2468	MARIO APARECIDO PEREIRA HGJ5161	L002701049
2383	MARIA GONCALVES DA SILVA DSO0376	L002699134	2426	MARIA ROSANGELA PEREIRA CARNEIRO L002700753 HDB0392		2469	MARIO BACIC JUNIOR PUL8636	L002695111
2384	MARIA HELENA DA SILVA DBZ1245	L002705409	2427	MARIA ROZILDA SOUZA ALMEIDA L002695692 EKX4154		2470	MARIO CARDOSO SANTOS OLZ5106	L002696274
2385	MARIA HELENA DA SILVA BONIFACIO L002698464 GSH0718		2428	MARIA ROZILDA SOUZA ALMEIDA L002698721 EKX4154		2471	MARIO DO CARMO DE ANDRADE L002700871 HNO9911	
2386	MARIA HELENA DA SILVA NEVES EVA2006	L002701974	2429	MARIA SELMA DIAS PUF8370	L002700920	2472	MARIO JOSE DE ALMEIDA HJT4588	L002701070
2387	MARIA HELENA DOMINGUETTI L002709138 HFC4544		2430	MARIA TERESA DE JESUS PEREIRA HOB8876	L002701943	2473	MARIO JOSE FONSECA OXJ4251	L002701202
2388	MARIA HELENA PEREIRA DIAS HBE4841	L002710918	2431	MARIA TERESINHA PELEGRINI MFX9414	L002704469	2474	MARIO LUCIO PEREIRA HDF1515	L002699157
2389	MARIA HELENA VITORINO DYP2347	L002702395	2432	MARIA TEREZA A COBRA PARADELO L002700163 GSP7915		2475	MARIO LUCIO TEODORO DA SILVA L002704139 HAN3379	
2390	MARIA IRENE DE ALMEIDA GONCALVES L002699958 HCT6637		2433	MARIA TEREZINHA DE OLIVEIRA DIAS L002701190 GWV1265		2476	MARIO PEDRO RICARDO HDF1044	L002694753
2391	MARIA IRENE DE ALMEIDA GONCALVES L002709478 HJT1813		2434	MARIA TEREZINHA DIAS DOS ANJOS JEI8684	L002701372	2477	MARIO POSSIDONIO JQK8668	L002705088
2392	MARIA ISABEL ALVES FERNANDES L002699625 HAK3149		2435	MARIA THEODORA DE A RIBEIRO ME L002704022 HKF5187		2478	MARIO ROBERTO RIBEIRO HFB1866	L002704990
2393	MARIA IVANIL FRANCO PUE0862	L002697789	2436	MARIA VALERIA RAMOS DE FREITAS L002703597 OOV4053		2479	MARIO SOARES DA LUZ GMT9909	L002698031
2394	MARIA IZABEL DOS SANTOS RIERA L002705410 HJT0555		2437	MARIANA APARECIDA VILELA SEDA L002709118 PUR1218		2480	MARIO SOARES DE MORAIS HGE3493	L002698307
2395	MARIA IZALINA HENRIQUE REIS HGL0939	L002702643	2438	MARIANA CAXAMBU BRITO CMJ0248	L002704797	2481	MARIO SOARES DE SOUZA GPQ8206	L002704071



2482	MARIO VINHAS NETO BIJUTERIAS E I		OPH4169		HGY0723	
L002665736	OQG8489		2526 MAURO DIAS DA SILVA	L002709063	2569 MICHEL PAES DA FONSECA	L002709899
2483	MARIOSIA SERVICOS E EMPREEND LTDA		OWO3239		HGY0723	
L002703856	OPW5536		2527 MAURO DIAS DOS SANTOS	L002703656	2570 MICHEL PEREIRA DA SILVA	L002697584
2484	MARISTELA DE BRITO F DE OLIVEIRA		CPB0282		PVJ4602	
L002704911	OXA1977		2528 MAURO EMILIO RIBEIRO CARDOSO		2571 MICHELE REZENDE SCODELER	L002695869
2485	MARLENE DE JESUS PEREIRA LISSONI		L002705241	ETO5064	HBU5964	
L002665706	HAM7791		2529 MAURO EVALDO DE ALMEIDA	L002665572	2572 MIKAEL FRANK REZENDE	L002699897
2486	MARLENE DE JESUS PEREIRA LISSONI		CCS5268		HNX1531	
L002696372	HAM7791		2530 MAURO HENRIQUE SILVA	L002665997	2573 MILEYDE AUGUSTA SANTOS BASSOLI	
2487	MARLENE DE SOUZA	L002704951	DMH8676		L002694868	OLU9830
HHD6700			2531 MAURO LUIZ DE MORAIS FONSECA		2574 MILLER FAZOLI LAMBERT	L002699830
2488	MARLENE FARIA RAMOS ROCHA		L002697850	GLP7181	HJD8014	
L002702790	HEC1714		2532 MAURO MARCIO PEREIRA GUIDO		2575 MILLER FAZOLI LAMBERT	L002700880
2489	MARLENE FONSECA CARNEIRO		L002702816	HF8096	HJD8014	
L002701853	DBV0323		2533 MAURO PARENTI	L002704261	2576 MILLER FAZOLI LAMBERT	L002702878
2490	MARLENE ROSANGELA CARDOSO		HOA4518		HJD8014	
L002705026	HAM8081		2534 MAURO PARENTI	L002704333	2577 MILTON CARLOS DA SILVA	L002696280
2491	MARLUCE ALVES DOS S.DE PAULA		HOA4518		DEC5837	
L002702749	HLZ8348		2535 MAURO PAULINO DE AZEVEDO		2578 MILTON DE ALMEIDA RIBEIRO	L002701488
2492	MARLUCE GARCIA GONCALVES		L002704006	LOK5801	OLT1117	
L002704985	OLR6008		2536 MAURO ROBERTO ALONSO DE SOUZA ME		2579 MILTON GONCALVES FELIPE	L002665835
2493	MARLUCI ALVES SILVA	L002704220	L002704241	EKS5026	CIK2084	
DGI2877			2537 MAURO SABINO DE PADUA	L002704174	2580 MINAS PLASTIFRUT IND EMB LTDA	
2494	MARLY DE BARROS	L002701948	HAN5250		L002703083	HJI0298
EAI2752			2538 MAURO SERGIO MOREIRA	L002699763	2581 MINERACAO VALE DO RIO DOCE LTDA	
2495	MARLY ABREU DE ALMEIDA	L002703874	GVK3505		L002702925	HIV0131
DLU4794			2539 MAURY LOPES DE SOUZA	L002665703	2582 MIRIAM BOCCI	L002704111
2496	MARTA APARECIDA MARQUES		BPG5571		2583 MIRIAM GONCALVES	BNO1308
L002704216	CKQ4737		2540 MAURY LOPES DE SOUZA	L002704570	HJT3443	L002705746
2497	MARTA CRISTINA MOREIRA	L002704362	BPG5571		2584 MIRIAN FERREIRA RANGEL	L002697861
GZM8859			2541 MAXIBOM ALIMENTOS LTDA EPP		HNO9390	
2498	MARTA DOS SANTOS GOMES PEREIRA		L002694796	OMF3765	2585 MIRIAN MESSIAS DA ROSA	L002709265
L002702303	OQU3362		2542 MAXIMILIANO MENDES SANCHEZ		EPB5998	
2499	MARTA GARRONI MAGALHAES		L002704691	GMR4479	2586 MITRA DIOCESANA DE SANTO ANDRE	L002702747
L002699849	HOB8352		2543 MAYARA CRISTINA SILVA	L002704348	ENQ3690	
2500	MARTA MARIA DE CARVALHO SOARES		HJD8537		2587 MN C DE ELEV E C DE P LTDA EPP	L002702457
L002693275	PUG7442		2544 MAYARA JENNIFER FERNANDES	L002698430	QLW8374	
2501	MARTA SALOME N.SEGECS	L002704650	EDP2286		2588 MOACIR MIGUEL DA COSTA	L002702510
GRK3467			2545 MAYARA VILELA RIBEIRO	L002709522	CVC0689	
2502	MATEUS CARVALHO SILVA	L002705172	PUR9482		2589 MOACIR MIGUEL DA COSTA	L002702871
DIF2666			2546 MAYCON SANCHES AMARO	L002709281	CVC0689	
2503	MATEUS CORREIA DO NASCIMENTO		NYG4065		2590 MOACYR XIMENES SOBRINHO	L002696359
L002698360	GRE8734		2547 MAYCON TORRES DA CRUZ	L002700686	HJT1266	
2504	MATEUS DE SOUZA GREGATTI	L002699828	PVE6894		2591 MOACYR XIMENES SOBRINHO	L002700030
EBX8496			2548 MAYCON TORRES DA CRUZ	L002709119	HJT1266	
2505	MATEUS GODOI DE SOUZA	L002705656	PVE6894		2592 MONICA APARECIDA DE SOUZA	
OOW1757			2549 MAYRA COELHO LEMOS FREITAS		L002709529	HOB9365
2506	MATEUS WAGNER DA SILVA	L002697559	L002700727	OME0484	2593 MONICA MARIA DA SILVA	L002704507
HAM7590			2550 MCC TRANSPORTE RODOVIARIO LTDA		BNI5822	
2507	MATHEUS BERNARDES DA SILVA		L002703758	DMD0195	2594 MONICA MARIA MENDES	L002702440
L002709294	PVW3916		2551 MCC TRANSPORTE RODOVIARIO LTDA		PVH6520	
2508	MATHEUS BERNARDES DA SILVA		L002705483	DMD0195	2595 MONICA REZENDE DE MORAES FALCAO	
L002709295	PVW3916		2552 MED KER LTDA	L002701037	L002704420	PVV5415
2509	MATHEUS DE CARVALHO MARCONDES		HOA2455		2596 MONICA SILVA DE ALMEIDA	L002693221
L002700936	ENH9453		2553 MEIRE APARECIDA DA SILVA	L002704361	OOW5635	
2510	MATHEUS DE SOUZA ROMAO	L002692471	PUC0016		2597 MONIQUE STEPHANIE DA SILVA	L002704741
OLQ5501			2554 MEIRE APARECIDA DE CARVALHO		HHD7649	
2511	MATHEUS HENRIQUE I.DE OLIVEIRA		L002704486	GTH1118	2598 MORENO RIBEIRO ARQUIT & ENGENH	
L002665675	LUU0926		2555 MEIRY LUCI DUARTE	L002702951	L002710016	OPU1617
2512	MATHEUS PEREIRA LEMES	L002703185	HCM5059		2599 MOVIDA LOCACAO DE VEICULOS LTDA	
BRO4131			2556 MELCHIOR ARISTEU DA SILVA	L002705122	L002709270	AZE8330
2513	MATHEUS RIBEIRO BERNANDES	L002705295	EPE2604		2600 MULTIMON SERVICOS INDUSTRIAIS LT	
OWU9739			2557 MELCHIOR ARISTEU DA SILVA	L002709361	L002700912	ELB7723
2514	MATOSINHO FERREIRA GOMES	L002709402	EPE2604		2601 MUNDO CELULAR P.A.LTDA - EPP	L002702876
GVG9653			2558 MELQUISEDEC NUNES	L002710914	OWV2067	
2515	MAURA AUXILIADORA BARREIRO		EJI1751		2602 MUNICIPIO DE AIURUOCA	L002705468
L002705233	HHF6802		2559 MERCY FARIA LOPES JUNIOR	L002701906	PUU9031	
2516	MAURICIO BIANCHINI DO NASCIMENTO		HAM9193		2603 MUNICIPIO DE POUSO ALEGRE	L002700959
L002696398	GQO9375		2560 MESSIAS APARECIDO DE OLIVEIRA		ORC9886	
2517	MAURICIO CASSIMIRO ROSA	L002699642	L002704295	HJT0944	2604 MUNICIPIO DE POUSO ALEGRE	L002704755
BFA5875			2561 MESSIAS RIBEIRO	L002702347	ORC9886	
2518	MAURICIO DA CRUZ FARIA	L002709121	HHF5583		2605 MURILO ANTONIO PENA JUNIOR	
GYX5827			2562 M3 CONSULTORIA EMPRESARIAL LTDA		L002699228	HHY9442
2519	MAURICIO DE SOUZA VALERIO	L002704774	L002701068	FRD8467	2606 MYRELLE BOECHAT EL JAOUHARI	
OPN8767			2563 M3 CONSULTORIA EMPRESARIAL LTDA		L002705753	OXC7717
2520	MAURICIO JOSE AHUALLI	L002701029	L002702970	FRD8467	2607 NADIA MARIA MELO MIRANDA	
OXD1206			2564 MICHAEL WESLEY DE SOUSA REIS		L002697452	ETR3716
2521	MAURICIO REIS RODRIGUES	L002702394	L002689650	DID6824	2608 NADIA SCHMIDT RIBEIRO	L002695665
FGU0423			2565 MICHEL DE SOUZA LOPES	L002703146	OPT8507	
2522	MAURILIO FERREIRA DOS REIS	L002704424	OMF2459		2609 NADIR APARECIDA FARIA	L002704494
JGY0833			2566 MICHEL LUCAS JUSTINO	L002709496	OPB0200	
2523	MAURO AFFONSO	L002701658	HKC0616		2610 NADIR ROSA DA PENHA	L002699775
2524	MAURO DE OLIVEIRA MOTA ME		2567 MICHEL PAES DA FONSECA	L002665852	PVD8345	
L002704172	DMW5459		HGY0723		2611 NADMA SILVEIRA COSTA ALVES	L002704491
2525	MAURO DE PAIVA	L002700587	2568 MICHEL PAES DA FONSECA	L002709898	DEK5775	

2612	NAIM MESSIAS DA SILVA	L002695666	2655	NILCEIA MARIA SOARES	L002694822	2698	ORTON RAIMUNDO DAMASIO	
AQS6638			HBU5337			L002697366	GMR9400	
2613	NAIM MESSIAS DA SILVA	L002703017	2656	NILCEIA SAGIORATO CABRAL	L002702740	2699	OSEIAS DE MELLO NASCIMENTO	
AQS6638			OQE6033			L002704746	CCZ5740	
2614	NAIR AFONSO PEREIRA	L002704903	2657	NILDA DAS GRACAS CAMPOS SILVA ALVES		2700	OSMAR ALEIXO R.FILHO	L002703080
NXV2507			L002696071	DGC1006		HKW7199		
2615	NAIR AFONSO PEREIRA	L002704904	2658	NILSON ALVES DE SOUZA	L002702732	2701	OSMIR FRANCISCO DIAS	L002704256
NXV2507			HBE3639			HAI1313		
2616	NAIR APARECIDA FARIA	L002704233	2659	NILTON BENEVIDES JUNIOR	L002698831	2702	OSVALDO APARECIDO DE CARVALHO	
EUK1714			PVJ8361			L002703770	HJT0811	
2617	NAIR DA SILVA MESQUITA COELHO		2660	NILTON DE PAIVA ROSA	L002701573	2703	OSVALDO CARLOS DA COSTA	L002701117
L002709892	EJH7793		PVS4340			OPA8428		
2618	NAIR FLORIANO DE SALES	L002704344	2661	NILTON DE PAIVA ROSA	L002704193	2704	OSVALDO NASCIMENTO	L002709364
HDF1861			PVS4340			GQT1730		
2619	NALMO FORTUNATO DA CRUZ		2662	NILTON LUIZ BRANDAO	L002709043	2705	OSWALDO ARRUDA	L002694807
L002701401	NYG4996		PUS7636			HBI0222		
2620	NALVA LOPES DE OLIVEIRA	L002709541	2663	NILVA APARECIDA DE SOUZA SILVA		2706	OTAVIO ALVARENGA DO VALLE	L002695885
HFE5086			L002700755	FQE2828		PVH5193		
2621	NARA SILVERIO DE M.KITSIDIS	L002704703	2664	NILZA MARIA BORGES DA SILVA	L002701432	2707	OTAVIO ROCHA DELFINO	L002709112
OPE6663			BZQ0448			GZE7321		
2622	NATAL DOS SANTOS	L002704958	2665	NISSIPLAST IND E COMERCIO LTDA		2708	OTONIEL DE PAULA OLIVEIRA	L002692491
HNX4167			L002704841	CQM6792		OWK8667		
2623	NATALIA COLI DIAS LAGE	L002665853	2666	NITROLOG TRANSPORTE LTDA ME		2709	OURO VERDE LOCACAO E SERVICO S.A.	
LOT0107			L002703472	HJT2895		L002700705	AVO8519	
2624	NATALIA GOMES SANTOS SILVA	L002703651	2667	NOE ANANIAS DA ROSA	L002704906	2710	OURO VERDE LOCACAO E SERVICO S.A.	
HNY7283			OQK2269			L002702470	AVO8519	
2625	NATALIA LUANA DE SOUZA	L002700348	2668	NORBERTO MARTINS	L002699633	2711	OURO VERDE LOCACAO E SERVICO S.A.	
DZI4937			HDF0237			L002705004	AVO8635	
2626	NATALIA LUANA DE SOUZA	L002709235	2669	NOVA R C EMPRESARIAL LTDA	L002710925	2712	OURO VERDE LOCACAO E SERVICO S.A.	
DZI4937			HMB6652			L002709104	AVO8519	
2627	NATALIA PATRICIA S FERREIRA	L002699850	2670	NUCLEO COMERCIO DE SAPATOS E ACE		2713	P D PEREIRA AUTO FALANTES	L002698392
OWL9500			L002698246	HOB1002		CPL4063		
2628	NATALIE SIMOES RIOS DORIGATI	L002692470	2671	NUTRIMINAS AL.E EMPRESAS LTDA		2714	PABLO DANILO ROSA ZAMPIERI	L002704197
HDB0168			L002709498	PUK1944		HGM7872		
2629	NATAN FARIA PEREIRA	L002665464	2672	OBRA SOCIAL N S DA G FAZENDA ESP		2715	PALOMA GONCALVES DA SILVA	
OWY5762			L002665911	HIA7257		L002709887	EAH7406	
2630	NATHALIA DE O.CARAJELEASCOV		2673	ODAIR AGUINALDO PEREIRA	L002689730	2716	PAMELA MAGALHAES DE ARRUDA	
L002699882	HJ1120		EDS7572			L002695102	HMF9271	
2631	NBM MAQUINAS E EQUIPAMENTOS LTDA		2674	ODAIR DEOCLIDES DE FARIA	L002698561	2717	PAOLA DE ALMEIDA XAVIER	L002705231
L002701247	HJA2311		CQX1008			HIU0671		
2632	NBM MAQUINAS E EQUIPAMENTOS LTDA		2675	ODAIR JOSE JORGE DA PAIXAO	L002709280	2718	PATRICIA APARECIDA MELO RIGUETTE	
L002703760	HJA2311		EDB7433			L002709858	EBO3464	
2633	NBM MAQUINAS E EQUIPAMENTOS LTDA		2676	ODAIR MARCOS DOS REIS	L002704838	2719	PATRICIA DE OLIVEIRA PEREIRA	L002701304
L002703761	HJA2311		PUR0883			HNO9329		
2634	NBM MAQUINAS E EQUIPAMENTOS LTDA		2677	ODIMAR ALVES PEIXE	L002704782	2720	PATRICIA DE SOUZA	L002694821
L002703762	HJA2311		CIR8885			HEX5731		
2635	NEIDE RIBEIRO DO VALE E SILVA	L002703492	2678	ODINALDO MAZON	L002665987	2721	PATRICIA DE SOUZA	L002701404
HJT0278			OQK1636			HEX5731		
2636	NEIDE RIBEIRO DOS SANTOS	L002700548	2679	ODINALDO MAZON	L002698572	2722	PATRICIA DE SOUZA	L002702900
HHF6604			OQK1636			HEX5731		
2637	NEILSON JOSE DE SOUZA	L002704227	2680	ODINALDO MAZON	L002701062	2723	PATRICIA DOS SANTOS	L002700326
GQT6306			OQK1636			HJT3488		
2638	NEIVA LUCIA RODRIGUES	L002702483	2681	OFICINA DE PIZZAS LTDA ME	L002698638	2724	PATRICIA GUIMARAES	L002699990
GQT0808			OQU5942			GYJ1758		
2639	NELCI DONIZETI QUIRINO	L002701880	2682	OLDAIR JOSE BITENCOURT	L002665833	2725	PATRICIA HELENA FERNANDES DIAS	
LLA9989			GXF1145			L002704070	CEV7975	
2640	NELMA BORGES DE ALMEIDA	L002703152	2683	OLIMPIO CASSEANO PEREIRA	L002703494	2726	PATRICIA HELENA WOYCICK SANTIAGO	
OQT0015			OWH0986			L002704279	GSP0948	
2641	NELMA BORGES DE ALMEIDA	L002709272	2684	OLINDA MARTA PRADO DE CARVALHO		2727	PATRICIA JEANE SILVA MANHANI MOREIRA	
OQT0015			L002704709	PVU3971		L002698355	HSX7285	
2642	NELSON CASCELLI REIS	L002704223	2685	OMAR CUSTODIO DA SILVA	L002697451	2728	PATRICIA MARIA DE ARAUJO	L002695422
OPE7615			HNO3848			HDB0310		
2643	NELSON GOMES LOURENCO DA SILVA	L002703665	2686	OMAR CUSTODIO DA SILVA	L002709569	2729	PATRICIA MENDES XAVIER MOREIRA	
CHV3379			HNO3848			L002703106	LTR1119	
2644	NELSON LUIZ HORTA	L002692480	2687	ONI PATRICIA DE OLIVEIRA	L002665767	2730	PATRICIA NUNES CHAVES	L002696708
GRW4626			HIL7179			HJR3617		
2645	NELSON LUIZ HORTA	L002704283	2688	ONILA GIL DA CRUZ	L002665829	2731	PATRICIA NUNES CHAVES	L002701195
DCK6035			EAK3768			HJR3617		
2646	NELTON ALEX REZENDE	L002699095	2689	ONILIA BARBOSA PEREIRA	L002696273	2732	PATRICIA NUNES CHAVES	L002701557
HIA4148			OMH2459			HJR3617		
2647	NEREU RAMOS FIGUEIREDO	L002703627	2690	ONIR AMARAL	L002704119	2733	PATRICIA REIS DE SOUZA	L002710513
OPF2003			GXF6699			BYL2737		
2648	NEUZA DE FATIMA COSTA	L002700636	2691	ONIX LOCADORA DE VEICULOS LTDA		2734	PATRICIA VIEIRA	L002709425
GMO5222			L002702485	LRE0431		HGE6569		
2649	NEUZA FRANCISCA DE PAULA SERPA		2692	ORIGAMI VEICULOS LTDA	L002705729	2735	PAULA BEATRIZ GUILHERME	L002702779
L002665708	HCM4223		PUA2015			GPQ8078		
2650	NEUZA MARIA DE OLIVEIRA GRACIANO		2693	ORLANDO HONORIO RODRIGUES		2736	PAULA CAROLINA B SILVEIRA	L002710010
L002709286	DGU3141		L002709393	GXU8200		GZE7228		
2651	NICOLAS F. CAPUTO M DE SOUZA		2694	ORLANDO PEREIRA	L002703183	2737	PAULA COSTA MONTEIRO	L002710131
L002697685	OXJ8342		HJC0087			PVW7518		
2652	NICOLAU AGNUS DE MELO	L002697741	2695	ORLANDO ROMANINI JUNIOR	L002705031	2738	PAULA DE FATIMA PORRECA	L002704925
GUX6231			HAG8140			HNB9317		
2653	NIKLAUS OLIVEIRA LIMBORCO	L002695184	2696	ORLANDO VOLTAN JUNIOR	L002696086	2739	PAULA KITRIRI A. AQUINO DA SILVA	
ELC6276			DDE6323			L002700661	GRR2087	
2654	NILCE DE PAULA JUNQUEIRA	L002701969	2697	ORNELIO BATISTA PEREIRA	L002704425	2740	PAULA NUNES SIQUEIRA SEBASTIANEL	
OQP1950			OPK9667			L002704353	HDI8125	

2741	PAULA PAGLIARINI PACHECO NYC4040	L002666006	2784	PAULO RIBEIRO HJT4136	L002705129	2827	POUSO PARK LOC.DE VEICULOS LTDA L002700965	ORA0421	
2742	PAULA RAISSA DE OLIVEIRA SILVA HMR9090	L002701271	2785	PAULO RICARDO CALIARI PEREIRA L002665470		2828	POUSO PARK LOCADORA DE VEICULOS L002703744	OQK9220	
2743	PAULA RAISSA DE OLIVEIRA SILVA HMR9090	L002702679	2786	PAULO RICARDO CALIARI PEREIRA L002709073		2829	POUSO PARK LOCADORA DE VEICULOS L002703745	OQK9220	
2744	PAULA RAISSA DE OLIVEIRA SILVA HMR9090	L002702835	2787	PAULO ROBERTO COUTINHO TAVARES L002709420		2830	PREF MUNIC DE CORREGO DO B JESUS L002704188	HLF3406	
2745	PAULO ABRAHAO DE CARVALHO L002709246		2788	PAULO ROBERTO DE OLIVEIRA HJT0297	L002700561	2831	PREF MUNIC SAO GONC DO SAPUCAI L002710114	HNH0334	
2746	PAULO AFONSO PELEGRINI PVH7288	L002693289	2789	PAULO ROBERTO DE OLIVEIRA HJT0297	L002700842	2832	PREFEITURA MUN DE POUSO ALEGRE L002705419	HLF4507	
2747	PAULO ANTONIO BRAGA JUNIOR L002702789		2790	PAULO ROBERTO DOS SANTOS BLS2197	L002709090	2833	PREFEITURA MUNIC.DE POUSO ALEGRE L002704798	OPV5782	
2748	PAULO ANTONIO RODRIGUES NXJ8920	L002704292	2791	PAULO RUBENS HONORATO FEQ2190	L002703100	2834	PREFEITURA MUNICIPAL DE ANDRADAS L002700958	HMN7018	
2749	PAULO ANTONIO VERONEZ DEH9690	L002703114	2792	PAULO SERGIO ALMEIDA DIAS ME L002695696		2835	PREFEITURA MUNICIPAL DE INCONFID L002705465	PUC5141	
2750	PAULO AUGUSTO DE REZENDE NYE8477	L002704060	2793	PAULO SERGIO DA SILVA FFO1052	L002705128	2836	PREFEITURA MUNICIPAL DE ITAJUBA L002709370	HLF5533	
2751	PAULO AUGUSTO DE REZENDE NYE8477	L002709499	2794	PAULO SERGIO DE ARAUJO OWW7939	L002703491	2837	PREST SERVICE QUALITY HBE4277		L002698388
2752	PAULO C BIANCHINI FAUSTINO DE SO L002709501		2795	PEDRO AUGUSTO FORESTI HAV8770	L002700281	2838	PREST SERVICE QUALITY HBE4277		L002703698
2753	PAULO C BIANCHINI FAUSTINO DE SO L002709882		2796	PEDRO AUGUSTO FORESTI HAV8770	L002700863	2839	PRISCILA APARECIDA PEREIRA QLW5380		L002709169
2754	PAULO CESAR BERALDO EZR3469	L002705736	2797	PEDRO AUGUSTO FORESTI EVR7761	L002704779	2840	PRISCILA DE LIMA MAIA CVY0868		L002709189
2755	PAULO CESAR DE MELO BARREIRO L002709145		2798	PEDRO CARNEIRO DE FARIA DSP2556	L002705763	2841	PRISCILA MARQUES FONSECA AVT5970		L002709523
2756	PAULO CESAR DE OLIVEIRA QQR7913	L002695676	2799	PEDRO CESAR PEREIRA DE SOUZA L002702763		2842	PRISCILLA AGUIAR AOW9194		L002700036
2757	PAULO CESAR DOS SANTOS ROSA L002709211		2800	PEDRO DONIZETI DELFINO MACHADO L002665851		2843	PRO HOSP EQ MEDICOS LTDA QQH7707		L002704171
2758	PAULO CEZAR DE CARVALHO OPM7112	L002709199	2801	PEDRO EMILIO SILVA VIEIRA HJT2582	L002704639	2844	PROSOFT POUSO ALEGRE LTDA - ME L002704742	HJD8373	
2759	PAULO CEZAR RIBEIRO GZM8059	L002698530	2802	PEDRO FERNANDES BARREIRO HCM4621	L002692482	2845	R R SERVICOS DE TRANSPORTES LTDA L002703153	GVE5183	
2760	PAULO COCENZA BARROS PVT7894	L002709039	2803	PEDRO FIORENZE CCQ0827	L002699556	2846	R R SERVICOS DE TRANSPORTES LTDA L002704482	GVE5183	
2761	PAULO DA CONCEICAO KOH9704	L002700256	2804	PEDRO GOMES DE PADUA FILHO L002701954		2847	RACHEL ANDARE HOB9746		L002704293
2762	PAULO DE TARSO FARIA HFT4449	L002699978	2805	PEDRO GUIDO SOBRINHO DRK7973	L002699918	2848	RAFAEL AFFONSO SANTIAGO GZC3370		L002700859
2763	PAULO DE TARSO MORAES DE MOURA L002665511		2806	PEDRO H DE OLIVEIRA RIBEIRO OME5348	L002705601	2849	RAFAEL ALVES MOTTA OPJ4251		L002704019
2764	PAULO DOMINGOS EEI2681	L002705240	2807	PEDRO HENRIQUE SILVA FERNANDES L002705243		2850	RAFAEL APARECIDO DA SILVA BSI3673		L002705025
2765	PAULO EDUARDO DE FREITAS BIF2545	L002704699	2808	PEDRO IVAN GARCIA DE CARVALHO L002699594		2851	RAFAEL C. URBANAVICIUS JODAR L002697350	CPB0277	
2766	PAULO FELIPE PEREIRA HBE4192	L002693239	2809	PEDRO JOEL DOS SANTOS CXT3643	L002704396	2852	RAFAEL CRUZ DA FONSECA PINTO DEZ9155		L002699648
2767	PAULO GIOVANI BORGES NJE1217	L002702977	2810	PEDRO JUNQUEIRA VIANA DE ANDRADE L002701306		2853	RAFAEL CRUZ DA FONSECA PINTO DEZ9155		L002699686
2768	PAULO HENRIQUE ANTONIO PUA4507	L002704499	2811	PEDRO JUNQUEIRA VIANA DE ANDRADE L002704225		2854	RAFAEL DIAS DE ARAUJO HNY5884		L002702782
2769	PAULO HENRIQUE C.DE CARVALHO L002704342		2812	PEDRO LUCAS DE OLIVEIRA SIMOES L002665876		2855	RAFAEL FARIA FEP8465		L002697773
2770	PAULO HENRIQUE CHISTE DA SILVA L002698303		2813	PEDRO LUIS SIGNORI JOB1010	L002697636	2856	RAFAEL FRANCISCO GONCALVES L002699170	OPM6880	
2771	PAULO HENRIQUE DE OLIVEIRA OPC3710	L002701885	2814	PEDRO PEREIRA DE SOUZA FILHO L002695466		2857	RAFAEL GIANDOZO FERREIRA HJT9194		L002710913
2772	PAULO HENRIQUE MARTINS ROSA - ME L002709381		2815	PEDRO RIBEIRO PEREIRA HIR2615	L002705621	2858	RAFAEL GONCALVES DE LIMA OQB9284		L002698265
2773	PAULO HENRIQUE R DE OLIVEIRA HHD9109	L002703626	2816	PEDRO SILVA DE REZENDE DUE5640	L002700006	2859	RAFAEL LAZZAROTTO SIMIONI IOI7702		L002697896
2774	PAULO HENRIQUE RODRIGUES GZJ5661	L002704352	2817	PEDRO TAFAREL SOUZA EZP1920	L002700832	2860	RAFAEL LAZZAROTTO SIMIONI IOI7702		L002698239
2775	PAULO HENRIQUE V.DE OLIVEIRA CLU5222	L002704557	2818	PEDRO TAVARES DA SILVA FILHO PUJ1511	L002700211	2861	RAFAEL LAZZAROTTO SIMIONI FMG1731		L002699862
2776	PAULO MARCOS MONTESINO DE PAULA L002709173		2819	PEDRO VALADARES RESENDE ALVES EMO1188	L002705616	2862	RAFAEL MOREIRA CARVALHO DA SILVA L002653003	ESE1187	
2777	PAULO MOURA LEITE ENO6130	L002698516	2820	PERCIVALDO DE SOUZA RIBEIRO EKC4821	L002710532	2863	RAFAEL PROENCA KTO1994		L002697539
2778	PAULO PEREIRA DOS SANTOS OLQ7190	L002705104	2821	PEUGEOT CITROEN DO BRASIL AUTOMOVEIS LTD L002704328		2864	RAFAEL RAMELIS CONTRERA HJI0414		L002702665
2779	PAULO RAIMUNDO FRANCO RIBEIRO L002701696		2822	PIFANIA MARA P F FIGUEIREDO LSA1343	L002709519	2865	RAFAEL STEFFSON DE CASTRO GYK0420		L002702699
2780	PAULO RENATO CASSEMIRO DA LUZ L002698073		2823	POLIMINASFLEX T C M CONSTRUCAO L002698617		2866	RAFAEL TADEU MOREIRA BARBOSA L002704506	GXF8489	
2781	PAULO RENATO CASSEMIRO DA LUZ L002698074		2824	POLIMIX CONCRETO LTDA FFZ8522	L002704785	2867	RAFAELLA AQUINO OXB0402		L002704289
2782	PAULO RENATO CASSEMIRO DA LUZ L002698075		2825	POLLYANA FONSECA REIS FIU0011	L002700953	2868	RAIMISON DE ALMEIDA REIS FURTADO L002703742	HKB6141	
2783	PAULO RENATO CASSEMIRO DA LUZ L002698076		2826	PORTAS E PORTAS LTDA ME AKJ8421	L002710115	2869	RAIMUNDO ALVARENGA MOREIRA MWQ1230		L002705618

2870	RAIMUNDO DE FREITAS	L002701675	2913	REGIS JOSE DA SILVA	L002702601	CVC3719		
HHF5044			HHD9967			2957	RICARDO JOSE MELQUIADES	L002709183
2871	RAIMUNDO DE SOUZA	L002704966	2914	REGIS JOSE DA SILVA	L002711001	DMH6648		
MUC8284			HNR6304			2958	RICARDO LORENTE DINIZ CANOVAS	
2872	RAIMUNDO MOREIRA BORGES	L002704266	2915	REGIS VAZ FERNANDES	L002699067	L002665843	EFR5801	
EJG1286			PUB8792			2959	RICARDO LUIZ BATISTA ME	L002703149
2873	RAISSA RASMIN DA SILVA DE MAGALHAES		2916	REINALDO DOMINGUES ALVES	L002703734	OQG6078		
L002701375	EUE0014		DWH9193			2960	RICARDO LUIZ REZENDE MOREIRA	
2874	RAMON AMERICO RIBEIRO	L002692090	2917	REINALDO JOSE GRELLA	L002700111	L002705491	GQT3232	
HAS1429			EGN6707			2961	RICARDO NORIAKI OIZUMI	L002704391
2875	RAMON DA SILVA BRANDAO	L002695152	2918	REINALDO RIBEIRO DA SILVA	L002710521	HSG7665		
DYG7187			GMV4845			2962	RICARDO PEREIRA DA COSTA	L002696390
2876	RAMON FERNANDES ENSA NETO		2919	RENAN DIVINO LARA	L002704419	KWT2735		
L002704165	HOB3414		GLS2775			2963	RICARDO SOARES TEIXEIRA	L002709875
2877	RAMON MANZANO SILVA	L002705117	2920	RENAN TANDELLO NOGUEIRA	L002704285	EZO2978		
GXY9748			DME5074			2964	RICARDO TEOBALDO	L002700867
2878	RAMON MENDES MARQUES	L002691889	2921	RENATA ARAUJO DE CARVALHO		EAV8468		
HLM6769			L002705219	JHL7565		2965	RICARDO TEOBALDO	L002702445
2879	RAMON MENDES MARQUES	L002703538	2922	RENATA DE FATIMA FERREIRA	L002699204	EAV8468		
HLM6769			OQM1600			2966	RICARDO VIANNA PALETTA	L002704615
2880	RAMON RIBEIRO DE SOUZA	L002702884	2923	RENATA DE MENEZES CAMARGO		DAS2426		
FFR4664			L002701383	HEF2424		2967	RICHARD LUCAS BOTTAZZINI ALVES	
2881	RAMON RIBEIRO DE SOUZA	L002703513	2924	RENATA DE PAULA JUNQUEIRA	L002694498	L002702743	DSF3859	
FFR4664			OWO0309			2968	RICHARD LUCAS BOTTAZZINI ALVES	L002703484
2882	RAMON RODRIGUES DE SOUZA		2925	RENATA RINALDI REQUI	L002704086	EMR2768		
L002700473	GSM5173		HIH8609			2969	RICHARD ROGERIO DE CARV. PORTO	
2883	RAPHAEL HENRIQUE LOPES DE SOUZA		2926	RENATA SANDOVAL DE FARIA	L002704669	L002702757	HFT8570	
L002704107	GZV6154		HGY2316			2970	RICHARD ROGERIO DE CARV. PORTO	
2884	RAPHAEL HENRIQUE LOPES DE SOUZA		2927	RENATA TATIANE MATEUS	L002701832	L002702768	HFT8570	
L002704118	GZV6154		GZO9438			2971	RICHARD ROGERIO DE CARV. PORTO	
2885	RAPHAEL HENRIQUE LOPES DE SOUZA		2928	RENATO DE BARROS FERREIRA	L002703664	L002705161	HFT8570	
L002705034	GZV6154		DXR7487			2972	RILDO DIAS DE MORAIS	L002705467
2886	RAPHAEL MOSINHO DE ABREU	L002700506	2929	RENATO DE PAIVA FERREIRA	L002703120	HJR3181		
PUW5988			NLA5470			2973	RILDO JOSE DOS SANTOS	L002703532
2887	RAQUEL CARDINALLI FELIX	L002690187	2930	RENATO DO NASCIMENTO PINHEIRO		HBE4576		
IAB2120			L002695675	NCK4978		2974	RITA ALICE NOGUEIRA	L002702983
2888	RAQUEL DA MOTA MACHADO		2931	RENATO EDUARDO COSTA VIEIRA	L002704487	OQF2628		
L002702933	HOB9534		DBL9366			2975	RITA ALICE NOGUEIRA	L002709408
2889	REBOQUE FIALHO LTDA - ME	L002704846	2932	RENATO FERNANDES DA FONSECA		OQF2628		
GSW3223			L002701153	HLB7033		2976	RITA DE CASSIA CARVALHO TADINI	
2890	REFRIGERACAO ASF LTDA ME	L002709919	2933	RENATO GONCALVES DA SILVA	L002704513	L002701203	HOF1661	
GST9688			LLH3061			2977	RITA DE CASSIA DA COSTA	L002709413
2891	REGIANE MARA DA SILVA	L002697388	2934	RENATO LIMA DA SILVA	L002666028	OPH8958		
HLQ5797			OQK3092			2978	RITA DE CASSIA EUGENIO NERY	L002704399
2892	REGIANE MARA DA SILVA	L002709032	2935	RENATO LIMA DA SILVA	L002666029	HMW8377		
HLQ5797			OQK3092			2979	RITA DE CASSIA LACERDA SOUZA	
2893	REGIANE MARA DA SILVA	L002709102	2936	RENATO LIMA DA SILVA	L002704108	L002701865	OWN9227	
HLQ5797			OQK3092			2980	RITA DE CASSIA P DE OLIVEIRA	L002699742
2894	REGILSON NUNES DOS REIS	L002705646	2937	RENATO MARTINS CUNHA	L002709918	GNG9005		
OOY1101			HHD9433			2981	RITA DE CASSIA PEREIRA	L002693288
2895	REGINA AP.DE OLIVEIRA FERREIRA	L002696298	2938	RENATO RIBEIRO GUIMARAES	L002709485	GTO2489		
HAM8949			DGX5980			2982	RITA DE CASSIA S.B.GUILGER	L002699265
2896	REGINA APARECIDA P.DA SILVA	L002701795	2939	RENATO SILVEIRA	L002697936	HFF9135		
HMT0913			HJT4425			2983	RITA GLAUCIA GARCIA B.INACIO	L002704815
2897	REGINA APARECIDA SALOMON STORINO		2940	RENATO VIEIRA RIBEIRO	L002665490	HDT7675		
L002709247	GOW7646		HHD7073			2984	RITA HELENA REZEK NASSAR	L002704298
2898	REGINA CELIA BARROS	L002704796	2941	RENATO XAVIER DIAS	L002704191	OQM1631		
PVZ4326			CHO0328			2985	RITA RIBEIRO BRANDAO	L002704489
2899	REGINA CELIA BORBA DE PAULA	L002699558	2942	RENE APARECIDO SANTOS	L002702924	DMK0213		
DNE0803			GZS3151			2986	RITA ROBELIA BARCELOS LEZZO	L002665938
2900	REGINA CELIA BRANDAO SOUZA		2943	RENE NOGUEIRA	L002701520	LNT6674		
L002703845	OQO2865		GRR6291			2987	RITA ROSANA DE FARIA	L002702800
2901	REGINA LUCIA ROSA PIRES	L002709108	2944	RENILSON FRANCISCO FREIRE	L002702518	GXF7169		
GZS3183			HHY9890			2988	RLGC SERVICOS LTDA EPP	L002701065
2902	REGINA LUCIA SANTOS	L002703892	2945	REIVALDO JOSE PEREIRA	L002690169	PUB7088		
LRH3018			CYY6800			2989	RLGC SERVICOS LTDA EPP	L002709238
2903	REGINA MARCIA FARIA LOPES	L002695140	2946	RENOVE PROP. E MARKETING LTDA.		PUB8911		
BBB5575			L002704406	OQA2513		2990	ROBELIO DIAS ARAUJO	L002703527
2904	REGINA MARCIA FARIA LOPES	L002705699	2947	RGA TELECOM LTDA	L002704284	EIC7337		
BBB5575			OWS6041			2991	ROBERTA MARIA VILELA SILVA	L002700453
2905	REGINA MARCIA FARIA LOPES	L002709209	2948	RIBAMAR FULAN GUEDES	L002697348	HLQ2234		
BBB5575			HIB2235			2992	ROBERTO ANTONIO C DA SILVEIRA	
2906	REGINALDO DA COSTA	L002703866	2949	RICARDO ALEXANDRE MENDES		L002699570	OPO1963	
HEJ8025			L002703565	DMR9762		2993	ROBERTO CARLOS DE SOUZA	L002700951
2907	REGINALDO DA SILVA VIEIRA	L002696354	2950	RICARDO CAVALLI	L002698469	GQP8394		
BMM6655			2951	RICARDO DA SILVEIRA CANDIDO		2994	ROBERTO CARVALHO RENNO NETO	
2908	REGINALDO DE SOUZA DIAS	L002705049	L002700896	ELN1648		L002704978	DDY9775	
HAV8850			2952	RICARDO DAVID PANTALEAO	L002702981	2995	ROBERTO DA SILVEIRA	L002700517
2909	REGINALDO DONIZETE MAMEDES		NWK5820			EQH8050		
L002697467	LOV9240		2953	RICARDO FERNANDES DA SILVA	L002695664	2996	ROBERTO DANILO DE ANDRADE	
2910	REGINALDO NATAL DE MELO	L002704312	DMP6559			L002704064	OQD4820	
GRQ2525			2954	RICARDO HENRIQUE PISANI	L002699754	2997	ROBERTO DANILO DE ANDRADE	
2911	REGINALDO NATAL DE MELO - COD 00		GVM2685			L002705269	OQD4820	
L002692458	OWR1313		2955	RICARDO INACIO FERREIRA	L002698888	2998	ROBERTO DE FATIMA DA SILVA	L002702373
2912	REGINALDO ROSA DE SOUZA	L002692014	HDT7580			GZE7687		
OPB9611			2956	RICARDO JOSE DE FARIA	L002702974	2999	ROBERTO DE SOUZA	L002703029



HGY3622		3042	ROGER RIBEIRO DA SILVA	L002709489	QOB5186		
3000	ROBERTO DOS SANTOS CONRADO	DZD3957			3085	ROSANA MAURA CHIARINI CHAVES	
L002701127	HEC1068	3043	ROGERIO ADRIANO LIMA GOMES		L002697588	OWR9403	
3001	ROBERTO EZEQUIEL G SIQUEIRA	L002702950	FGG4025		3086	ROSANE MINHOTO ARID TAFFAREL	
HGM7921		3044	ROGERIO BANI	L002701648	L002704427	EBV1508	
3002	ROBERTO FARIA DE CARVALHO	GVR3173			3087	ROSANGELA DA SILVA VILHENA	L002702787
KZT0925		3045	ROGERIO BERTOLUCCI PEREIRA	L002704020	HHF6169		
3003	ROBERTO FERREIRA ANISIO	HLE2992			3088	ROSANGELA M.DE OLIVEIRA DE PAIVA	
OLP7993		3046	ROGERIO DE OLIVEIRA BELTRAME		L002695429	HAM9962	
3004	ROBERTO FLORES	L002705722	DUC4598		3089	ROSANGELA M.DE OLIVEIRA DE PAIVA	
NYA9090		3047	ROGERIO DE SOUZA SILVA	L002665806	L002701157	HAM9962	
3005	ROBERTO LINCOLN P SIQUEIRA JR	GTF3828			3090	ROSANGELA MOREIRA MORAIS	
HFC1894		3048	ROGERIO DE SOUZA SILVA	L002701548	L002701792	OPU5691	
3006	ROBERTO LUIZ BELIZARIO MOREIRA	GTF3828			3091	ROSEANE DA CUNHA T.RIBEIRO	L002695815
L002665715	GMM8354	3049	ROGERIO EDUARDO DE SOUZA		HJD8950		
3007	ROBERTO MONTEIRO DE OLIVEIRA	L002665804	DBI4743		3092	ROSEANE DA CUNHA T.RIBEIRO	L002695871
L002709559	EFZ7305	3050	ROGERIO FELIPE RODRIGUES	L002695823	HJD8950		
3008	ROBERTO OTAVIO DOS S JUNIOR	JWX2006			3093	ROSEANE DA CUNHA T.RIBEIRO	L002698728
L002698210	HFC1901	3051	ROGERIO GOMES DE LIMA	L002692015	HJD8950		
3009	ROBERTO PAULO CARDOSO PRAIA GRANDE ME	HBT3471			3094	ROSEANE DA CUNHA T.RIBEIRO	L002701234
L002705655	CWC2516	3052	ROGERIO LAGO ARANTES	L002665837	HJD8950		
3010	ROBERTO RIBEIRO DE CARVALHO	DOC8479			3095	ROSEANE DA CUNHA T.RIBEIRO	L002709276
L002709239	FFP9892	3053	ROGERIO SAMPAIO DOS SANTOS		HJD8950		
3011	ROBERTO WAGNER BRAGHINI	L002705224	CIO7048		3096	ROSEANE RIBEIRO SILVA	L002665882
CAA8826		3054	ROGERIO SIMOES ALVES	L002703736	KUR9213		
3012	ROBERVAL RAMOS DE MOURA	HCT6974			3097	ROSELENE ANDARE	L002698512
L002705664	PUD8330	3055	ROGERIO VIANA	L002697781	OWR3410		
3013	ROBSON DE CASTRO COELHO	GRR1397			3098	ROSELENE PIMENTEL FARIA DE SOUZA	
FNZ1770		3056	ROGERIO VILELA DE LIMA FILHO ME		L002703779	GUF8484	
3014	ROBSON DE MELO	L002696297	GVG6481		3099	ROSELY GODOY MOREIRA R SILVA	
CMF5387		3057	ROLANDO TOLEDO BRANDAO FILHO		L002702444	HHF5944	
3015	ROBSON DIAS DE OLIVEIRA	L002702354	OQI1101		3100	ROSEMARY APARECIDA DOS S.PEREIRA	
HHD9719		3058	ROLANDO TOLEDO BRANDAO FILHO		L002702751	HIQ7035	
3016	ROBSON EGEIA	L002705492	OQI1101		3101	ROSEMARY OLIVEIRA DE SOUZA	
OOW5692		3059	ROMARIO JOSE MOREIRA	L002698008	L002709921	PVN9878	
3017	ROBSON MARCIO BONFANTI PEREIRA	JQG7056			3102	ROSEMEIRE BARRETO RAIMUNDO	
L002699811	DDQ1170	3060	ROMENIA PEREIRA AMARO	L002692441	L002665825	AFR3507	
3018	ROBSON PEREIRA	OQO3304			3103	ROSEMEYRE PEREIRA DA ROSA	L002709453
Gyx9915		3061	ROMILDO VAZ DE LIMA	L002697866	HLE0842		
3019	ROBSON PEREIRA	GRK9729			3104	ROSEMIR ELIAS DE CASTRO	L002698216
Gyx9915		3062	ROMUALDO REGIO DA SILVA CARVALHO		HME1774		
3020	RODIRLEI MARCIO DE ALMEIDA	L002699079	HEB6111		3105	ROSEMIR ELIAS DE CASTRO	L002702948
DFR5298		3063	RONALDO FELIPE MILANESI RAYMUNDO		HME1774		
3021	RODOLFO ANTONIO DE SOUZA	L002695191	EPL5518		3106	ROSIA NE ALVES DE LIMA	L002703740
L002709537	NKT0869	3064	RONALDO GUILHERME LIMA	L002705182	DVM5971		
3022	RODOLFO FRANCISCO M SIQUEIRA	PVC9090			3107	ROSIA NE PEREIRA DA GAMA	L002703675
L002702014	DQO0466	3065	RONALDO LEANDRO DOS SANTOS		OQH0748		
3023	RODOVIARIO WILSON LTDA	L002705140	EAU6193		3108	ROSIENE DE JESUS BORGES	L002698529
PUG9210		3066	RONALDO MATEUS BRITO DE PAIVA		HOB8099		
3024	RODRIGO ALEXANDRE DE SOUZA	L002701408	HDF2790		3109	ROSIENI DE JESUS MELO PROCOPIO	
L002705017	GXF5598	3067	RONALDO NATALINO DA SILVA	L002698021	L002697784	OPI3505	
3025	RODRIGO APARECIDO RAMOS	GRK3700			3110	ROSILDA VIEIRA	L002705246
DMJ5137		3068	RONALDO OLIVEIRA DOS SANTOS		KIH7625		
3026	RODRIGO DE PAIVA PINTO	L002697999	CHS5286		3111	ROSILENE DO COUTO SILVA	L002666019
GRU4004		3069	RONALDO RIBEIRO	L002692056	HDF0682		
3027	RODRIGO DE SOUZA PEREIRA	ELX9414			3112	ROSILENE DO COUTO SILVA	L002695437
HKC2327		3070	RONALDO RIBEIRO	L002703101	HDF0682		
3028	RODRIGO DIONISIO TEIXEIRA	ELX9414			3113	ROSILENE REIS DE OLIVEIRA	L002710008
ETR4271		3071	RONALDO TAVARES DA SILVA	L002703747	HBQ1636		
3029	RODRIGO EUGENIO SANTOS	HJ1507			3114	ROSIMAR DE SOUSA GUIMARAES	
JOT4122		3072	RONALDO VANDIR FERREIRA	L002692226	L002709149	HDT1290	
3030	RODRIGO HENRIQUE DE A.PIEDADE	DWF5413			3115	ROSIMARA RIBEIRO ROSA	L002699682
L002703660	OWL4453	3073	RONI CESAR DE SOUZA	L002702972	CYJ3813		
3031	RODRIGO LEONARDO INACIO	HKV3632			3116	ROSIMEIRE ALVEZ DA CRUZ DE ASSIS	
DEV2996		3074	RONILSON DIAS SIMOES	L002700196	L002703188	HJT2746	
3032	RODRIGO LOPES DE SOUZA	NRG1404			3117	ROSIMEIRE BARRETO RAIMUNDO	
OLT0877		3075	ROQUE EDUARDO DE SANTANA		L002697694	CFT5750	
3033	RODRIGO MACHADO BASTOS	L002709860	BNT2707		3118	ROSIMEIRE BARRETO RAIMUNDO	
L002703795	HOK8797	3076	ROSA CRISTINA ANDARE RODRIGUES		L002697745	CFT5750	
3034	RODRIGO MARCOS RIBEIRO COUTO	L002695680	ORA9996		3119	ROSIMEIRE PEREIRA MONROE	L002702756
L002694779	HFB1894	3077	ROSA MARIA ALVES DE PAULA	L002700669	HIP7863		
3035	RODRIGO MAZZAFERA SILVA RIBEIRO	HGY2566			3120	ROSSANO DE ABREU MATIAS	L002701347
L002700703	HFB2102	3078	ROSA MARIA ALVES DE PAULA	L002700670	GZC3145		
3036	RODRIGO MENDES LUCIANO	HGY2566			3121	RRX REPRESENTACAO COMERCIAL LTDA	
HDF0510		3079	ROSA MARIA ALVES DE PAULA	L002700671	L002697476	OQA5428	
3037	RODRIGO SILVERIO PEREIRA	HGY2566			3122	RUBENS ALVES DA SILVA	L002703851
PUK0717		3080	ROSA MARIA DE PAIVA VILHENA		GQT1693		
3038	RODRIGO SIMOES ROCHA	L002665849	HNX7976		3123	RUBENS ALVES DE SOUZA	L002701371
HHF6103		3081	ROSA MARIA DE SOUZA	L002701460	HGY3306		
3039	RODRIGO TADEU CARLOS PINTO	HDF2483			3124	RUBENS F DE FARIA JUNIOR	L002696269
L002705470	EIJ8893	3082	ROSA RAMOS PEREIRA	L002665476	HEV4861		
3040	RODRIGO WELLINGTON BAGANHA	DNV3257			3125	RUBENS PEREIRA DE MORAES	L002709520
L002702965	HJD8032	3083	ROSANA APARECIDA TEIXEIRA	L002702881	HGY1161		
3041	RODRIGO WILLIAMS BERNARDO	LBA4246			3126	RUBIA ROSALVA REIS	L002700775
L002700476	GST7477	3084	ROSANA MACIEL DA SILVA	L002705141	DKX5494		

3127	RUI BATISTA GOMES JUNIOR	L002699912	HCM4883		3212	SERGIO FARIA DE SOUZA	L002702760	
HBE3079			3170	SEBASTIAO AILTO DE REZENDE	L002699581	GYG5657		
3128	RUI RIBEIRO GOMES E SOUZAL002710909		HLW1164		3213	SERGIO FARIA DE SOUZA	L002702771	
NKT0801			3171	SEBASTIAO AILTO DE REZENDE	L002701333	GYG5657		
3129	RUTE FERREIRA PIMENTEL	L002709127	HLW1164		3214	SERGIO FERNANDES	L002702374	
CII2994			3172	SEBASTIAO CANDIDO MARTINS	DWM9860			
3130	RUTH CECILIA ARENAS CARDONA	L002709293	L002665618	OLP2491	3215	SERGIO HENRIQUE DE SOUZA	L002703899	
DCX7921			3173	SEBASTIAO CARLOS PRADO GALHANO	HNY4307			
3131	RUTI DOMINGUES DOS REIS	L002709530	L002701679	KVM1203	3216	SERGIO HENRIQUE FIRMINO	L002705109	
DSO4808			3174	SEBASTIAO CIMADON	L002694867	DRD1395		
3132	RUY KIMIO HIGASHI	L002702750	DPX1288		3217	SERGIO INACIO MARTINS	L002705222	
EDY8800			3175	SEBASTIAO DA COSTA DE REZENDE	OGF1908			
3133	SABRINA APARECIDA RIBEIRO	L002702363	L002704787	OPZ5113	3218	SERGIO LOPES DE AGUIAR	L002705733	
AMC7161			3176	SEBASTIAO DAS DORES CORREIA	HLG0201			
3134	SABRINA DE OLIVEIRA ITO MENEGUETTI		L002704971	GQW5826	3219	SERGIO LUIZ GARCIA DE CARVALHO		
L002702945	ELC9121		3177	SEBASTIAO DIONIZIO DE ASSIS	L002700383	L002700873	HJT4329	
3135	SABRINA KINSK CHUCRE DE SOUSA		CLG9839		3220	SERGIO LUIZ GARCIA DE CARVALHO		
L002695042	NTP5826		3178	SEBASTIAO DONIZETE MARQUES	L002700944	L002700944	HJT4329	
3136	SABRINA KINSK CHUCRE DE SOUSA		L002699597	HAM9758	3221	SERGIO NUNES RIBERIO	L002699704	
L002696365	NTP5826		3179	SEBASTIAO DONIZETI BARBOSA	EBL6539			
3137	SABRINA KINSK CHUCRE DE SOUSA		L002697548	HEK8809	3222	SERGIO OLLITTA	L002693281	
L002696366	NTP5826		3180	SEBASTIAO DONIZETTI MACHADO	HBR5328			
3138	SABRINA KINSK CHUCRE DE SOUSA		L002695653	MQP0124	3223	SERGIO RODRIGUES FIUZA	L002698531	
L002696367	NTP5826		3181	SEBASTIAO DOS ANJOS ALVES	L002698077	KAW1518		
3139	SABRINA PEREIRA DOMINGUES	L002702694	HJT0491		3224	SERVICES E RENT NORTE FLUMINENSE LTDA EP		
HCT6789			3182	SEBASTIAO DUARTE	L002705060	L002709908	LLT2226	
3140	SABRINA SELLY ROSA RIBEIRO	L002702720	GXF7529		3225	SERVICOS MEDICOS DIAS LTDA ME		
GMR1441			3183	SEBASTIAO FLAVIO DE OLIVEIRA	L002703707	L002702461	IUG3679	
3141	SABRINA TOLEDO DANTAS	L002700984	DYH2576		3226	SERVICOS POSTAIS AV LTDA -ME	L002704401	
OQF7018			3184	SEBASTIAO GONCALVES	L002699105	HNS5029		
3142	SAD PRESTACAO DE SERVICOS LTDA		HJT0457		3227	SETPAR MOGIANA - SERVICOS DE TER		
L002700464	HCT6643		3185	SEBASTIAO GONCALVES	L002704323	L002704726	PUY7456	
3143	SAINT EMILION AUT E SERVICOS LTDA		HJT0457		3228	SETPAR MOGIANA - SERVICOS DE TER		
L002709367	AYO6513		3186	SEBASTIAO GONCALVES MENDES	L002705027	L002705027	PUY7456	
3144	SAINT EMILION AUT.PEC.SERV.LTDA		L002709857	GMR0016	3229	SHEILA CRISLEINE DE GODOY DA SIL		
L002709269	HKV6216		3187	SEBASTIAO JUAREZ DE OLIVEIRA	L002703014	L002665740	DXE9427	
3145	SAMIRA FARIA SILVERIO	L002698446	GRR1997		3230	SHEILA CRISLEINE DE GODOY DA SIL		
GMO1397			3188	SEBASTIAO LOPES DA SILVA	L002703175	L002701677	DXE9427	
3146	SAMIRA G DE OLIVEIRA	L002700171	DCO8265		3231	SHIRLEI MARASI GARCIA ALVES	L002703128	
HJT1055			3189	SEBASTIAO LUIZ DE FREITAS	L002702975	GSG3504		
3147	SAMUEL CARVALHO	L002698546	HJT3958		L002703414	3232	SHIRLEI MARASI GARCIA ALVES	L002709157
HGY1990			3190	SEBASTIAO LUIZ DE FREITAS		GSG3504		
3148	SAMUEL FARIA	L002665521	HJT3958		3233	SHV GAS BRASIL LTDA	L002703173	
HFU3962			3191	SEBASTIAO MARIANO DE FREITAS		EKX1096		
3149	SAMUEL MARCONDES DE CARVALHO		L002711002	OWT8788		3234	SIDINEI DE SOUZA BRANDAO	L002698636
L002698772	GVK9494		3192	SEBASTIAO MOREIRA	L002697938	HLW1145		
3150	SANDRA APARECIDA JUSTINA PEREIRA		GVG1264		L002703663	3235	SIDINEY APARECIDO DA SILVA	L002700557
L002696070	HKG5557		3193	SEBASTIAO MOREIRA		GST9840		
3151	SANDRA APARECIDA SILVA	L002698509	GVG1264		L002705016	3236	SIDNEI ALBERTO RIBEIRO	L002697971
HJT1390			3194	SEBASTIAO MOREIRA		HER5127		
3152	SANDRA DE CASSIA CASALOTII	L002705102	GVG1264		L002705016	3237	SIDNEI CARLOS NICOLAU	L002703105
DWF7988			3195	SEBASTIAO P. DE SOUZA JUNIOR	L002699192	DDH6255		
3153	SANDRA GONZAGA DOS SANTOS	L002700091	GRR1527		L002700906	3238	SIDNEI SIMOES BARBOSA	L002697442
DQV9918			3196	SEBASTIAO PAULO LEMES		HNO9158		
3154	SANDRA HELENA VIDICA	L002703737	DFV9662			3239	SIDNEIA AP PEREIRA DE ALMEIDA	L002703038
HAG8887			3197	SEBASTIAO RICARDO F.DE ALMEIDA		OQO2885		
3155	SANDRA LUCIA DE MORAIS	L002697757	L002703119	EUN2639		3240	SIDNEY AMADO NEVES	L002709469
DEX6699			3198	SEBASTIAO VIEIRA DOS S.FILHO	L002704117	EHY2309		
3156	SANDRA REGINA MARQUES	L002665830	GZJ5791		L002704457	3241	SIDNEY APARECIDO MARCANTONIO	
HJL6387			3199	SEBASTIAO VIEIRA DOS S.FILHO		L002702107	HHA0983	
3157	SANDRA RENATA DE MELO MATOS		GZJ5791		L002702960	3242	SIDNEY BENEDITO SILVA	L002704244
L002704290	EBC3956		3200	SEFORA MARIA BRAGA GUIMARAES		OQY7984		
3158	SANDRO ARAGON ALVES	L002710009	DFZ5403		L002699553	3243	SIDNEY DE ARAUJO LEFOL	L002709214
DMW4062			3201	SELMA APARECIDA DE A. FREITAS		HEO6128		
3159	SANDRO CARVALHO DE MOURA E MOTTA		HNO9761			3244	SILDA BARBOSA DE FARIA	L002702744
L002704017	EXT1141		3202	SELMA GONCALVES DE ALMEIDA		HOB8979		
3160	SANDRO CARVALHO DE MOURA E MOTTA		L002698377	FOA4083		3245	SILENIA CALDAS SERAFIM PAULA	
L002709076	EXT1141		3203	SELMA GONCALVES DE ALMEIDA		L002704151	JQZ8552	
3161	SANTANDER LEASING SA ARREND MERCANTIL		L002699819	FOA4083		3246	SILMARA FERREIRA RIBEIRO	L002692078
L002702796	OQI8002		3204	SELMA PATRICIA DA SILVA DE LIMA	L002700620	HKX6281		
3162	SAO PAULO ARMAZENS GERAIS		DSP6373		L002701464	3247	SILVANA ARAUJO CUNHA	L002704340
L002704977	HFE5935		3205	SEMATEC TELEFONIA LTDA		OWV4662		
3163	SARAH SILVA FONSECA	L002694479	OWR9976		L002704740	3248	SILVANA GORGULHO N RIBEIRO	L002665847
OQZ9647			3206	SERDAN AUTO PECAS LTDA		GLB5419		
3164	SARIMA PEREIRA DOS REIS	L002692451	HMD6153		L002704747	3249	SILVANA JUSTINIANO DAS NEVES	
DXT8844			3207	SERGIO APARECIDO PEREIRA		L002704508	GMR4482	
3165	SAULO FERNANDES	L002709881	HOB8121		L002700647	3250	SILVANA SALES DE FREITAS SILVA	L002705485
OPI5620			3208	SERGIO BURZA MAIA		EPD9444		
3166	SAULO LOPES DE SIQUEIRA	L002704336	HEV9170		L002665971	3251	SILVANIA DE CASSIA V. ARCHANGELO	
HJT0060			3209	SERGIO CARVALHO		L002705261	NYE0243	
3167	SEBASTIANA DE FATIMA OLIVEIRA		HHO6218		L002695854	3252	SILVIA HELENA DE A SILVA SOARES	
L002699825	DTY3771		3210	SERGIO DA SILVA		L002699972	OLY6695	
3168	SEBASTIANA F DA SILVA P PINTO	L002704965	HNS5594		L002709871	3253	SILVIA HELENA DE A SILVA SOARES	
CJJ3065			3211	SERGIO DENES MARIANO		L002700702	OLY6695	
3169	SEBASTIAO ADAMI FILHO	L002710109	ERL5603			3254	SILVIA HELENA MARIANO DE CASTRO	

L002704889	NYG7539		L002709143	PJJ7960	L002692089	PUX0408	
3255	SILVIA MARQUES DA SILVA	L002709557	3298	SS DISTRIBUIDORA DE BEBIDAS LTDA	3341	TEREZA CRISTINA VERONEZ	L002700714
OPU1310			L002709913	PVC6375	NYG7327		
3256	SILVIA SUARES DO PRADO	L002697575	3299	STELLA SOARES JUNQUEIRA DEMORI	3342	TEREZA CRISTINA VERONEZ	L002701003
CSQ7717			L002699944	HGZ6099	NYG7327		
3257	SILVIO CEZAR TUMIOTO	L002701645	3300	STENIO AZZI ARAUJO	3343	TEREZA ROSA DA SILVA CRUZ	L002705759
HDT0801			DRK6236		HOB9497		
3258	SILVIO JOSE MARIANO	L002697677	3301	STENIO MARRA DE AZEVEDO	3344	TEREZA TIBURCIO LAVELI	L002703796
HFU2622			DXC8322		EYG4168		
3259	SILVIO LOPES SILVEIRA	L002691873	3302	STENIO SILVA GARCIA	3345	TEREZINHA DALVA DE CASTRO	L002709458
HJT0418			OMH2431		OPC8571		
3260	SILVIO MARQUES	L002710012	3303	STEPHAN VALDERRAMA Q CICHELLI	3346	TEREZINHA MARIA PEREIRA	L002665514
OPF7759			L002697643	PUH4643	HLM6054		
3261	SILVIO RAIMUNDO COURA	L002702707	3304	STUSSI CONSULTORIA TRIB. EMP.LTD	3347	TEREZINHA MENDES PAIVA	L002698399
OWP5859			L002709494	PVU0809	HJD8112		
3262	SILVIO RAIMUNDO COURA	L002703001	3305	STYLO MOTOS LTDA	3348	TEREZINHA MENDONCA SANTIAGO	
OWP5859			DZG3590		L002709911	HFB2840	
3263	SIMAO PEDRO BELLI	L002702741	3306	SUDAMERIS ARRENDAMENTO MERCANTIL SA	3349	THAIARA DOS SANTOS	L002701323
GXF9590			L002702895	DTX6215	GWK3939		
3264	SIMAO SILVA FERREIRA	L002704503	3307	SUDAMERIS ARRENDAMENTO MERCANTIL SA	3350	THAINA ALBINO MARTINS	L002709506
MXH2103			L002710904	DTX6215	GVX0945		
3265	SIMONE CRISTINA DUARTE	L002703835	3308	SUELI DE CASSIA MELO FELIPE	3351	THAIS BARROS COSTA	L002697644
GZE1070			GST9813		HDF1201		
3266	SIMONE DE ARAUJO	L002702754	3309	SUELI DE CASSIA MELO FELIPE	3352	THAIS BELATO DE SOUZA	L002702772
CSB4743			GST9813		OPO9017		
3267	SIMONE FATIMA DA SILVA	L002709299	3310	SUELI DE CASSIA RODRIGUES	3353	THAIS CAROLINE DA SILVA ALVES	L002703871
OPG6041			EZJ5158		HLM6855		
3268	SIMONE MARIA DA COSTA TEODORO		3311	SUELI SCHEINER PETTI	3354	THAIS DE MORAES LUPIANEZ	L002710011
L002665838	HDB0650		HOK5802		EPH3782		
3269	SIMONE NUNES DE SOUZA	L002703648	3312	SUELI SILVEIRA FARIA	3355	THAIS EUZEBIO MOREIRA	L002665840
EUH6399			HAM9223		KXW1188		
3270	SIMONE PAIVA DOMINGOS ROCHA		3313	SUL DIESEL AUTO PECAS E SERV LTDA	3356	THAIS FERNANDA FOZ MARIN	L002705101
L002665519	OPA9678		L002702783	OLP8039	OWW4333		
3271	SIMONE SAYURI MATSUMOTO		3314	SUSY PRADO ALVES	3357	THAIS FRANCO SILVA MORAIS	L002704322
L002702966	OLQ1517		HLM6261		HLZ6446		
3272	SIND.INT.TRAB.I.CONST.MOB.S.MINA		3315	SUZANA DE SOUZA DA SILVA	3358	THAIS GAMBONI ANTUNES	L002702969
L002704388	HNO0901		KVU5565		GMZ3040		
3273	SINEIDER MACHADO DA SILVA	L002704319	3316	SUZI CASSIA DA FONSECA	3359	THAIS OLIVEIRA CARVALHO	L002709462
HJT0955			EMH6967		GXL2125		
3274	SINEVAL FERREIRA DA ROSA	L002704343	3317	SYLVIA SALGADO ARENZANO	3360	THAIS PALOMA PEREIRA ROSA	L002704543
LPB4039			EZF7085		OQO1703		
3275	SINEZIO RIBEIRO DE SOUZA	L002699662	3318	TADEU BRAGA	3361	THAIS PINTO DE FREITAS OLIVEIRA	
OMD2684			PUN0268		L002699165	BQB0878	
3276	SINTIA BARBOSA DUARTE WERNECK		3319	TADEU PAULA FILHO	3362	THALES SALIM DA SILVA	L002709158
L002709099	HOB8273		HDF0716		HGY1653		
3277	SIRLENE ALVES	L002699617	3320	TAILANE PINHEIRO DE SOUZA	3363	THALLYSON ALBINO MARTINS	L002704751
GZE7110			HHD8813		HCM5045		
3278	SIRLENE ANDRADE DE FREITAS	L002709924	3321	TAISA DE SOUSA DIAS	3364	THAMIRIS DE ARAUJO IVO	L002699588
JPS3370			EBS1271		OQT7428		
3279	SIRLENE DEROMA BRAZ	L002709260	3322	TAISE CRISTINA PEREIRA	3365	THAYLOR WILLIAN OTTONI	L002703523
HBR5304			OLX4905		OPJ8367		
3280	SIRLENE MOREIRA DA ROSA	L002698714	3323	TAISE CRISTINA PEREIRA	3366	THELMA PARISI	L002704314
HHK6583			OLX4905		OPN4431		
3281	SIRLENE MOREIRA DA ROSA	L002705138	3324	TAMIRES BARRA MARIANO DA SILVA	3367	THIAGO BATISTA MACHADO	L002698092
HHK6583			L002698789	GZE9121	EDF9069		
3282	SISTEMA INFORMAT.COM.IMP.EXP.LTD		3325	TAMIRIS CRISTINA RIBEIRO	3368	THIAGO BRUNO ALBINO	L002700411
L002700962	HFO6891		KOH1249		HOB9078		
3283	SOLANGE DOS SANTOS SILVA	L002704239	3326	TAMIRIS WELLEN DA SILVA	3369	THIAGO ELIAS BARBOSA	L002665963
HIB2041			OPC9407		HBN4379		
3284	SOLIDA ENGENHARIA LTDA EPP	L002709883	3327	TANIA APARECIDA LOPES	3370	THIAGO ELIAS BARBOSA	L002704596
GBC1974			PVQ1508		HBN4379		
3285	SOLOVIA ENGENHARIA E CONSTRUCOES LTDA		3328	TANIA MARIA DIAS	3371	THIAGO FRANCO BRAGA	L002703694
L002700978	EZV5588		OQW1475		HHD7047		
3286	SONIA APARECIDA DO PRADO - COD 0		3329	TANIA SILVA BELATO COUTINHO	3372	THIAGO JOAQUIM DO N COSTA	
L002702505	PVI4494		L002709502	HMQ9678	L002710006	PUZ0749	
3287	SONIA APARECIDA MORAIS ABREU		3330	TARCISIO MIGUEL FREDERICO	3373	THIAGO JOSELITO MENDES DIAS	
L002704769	HKW4723		HZZ2680		L002691865	OXJ8423	
3288	SONIA DE FATIMA PAIVA DA SILVA		3331	TARJANO BENTO ALVES	3374	THIAGO MARTINS MARQUES	L002701536
L002709510	BVQ8468		OPE5885		HCM5500		
3289	SONIA MARIA DE M PEREIRA	L002703122	3332	TASSIA NAJARA PEREIRA DA SILVA	3375	THIAGO NORONHA RAMOS	L002696061
GZB5862			L002703583	FFV6599	DWB0364		
3290	SONIA MARIA MANTOVANI DA SILVA		3333	TATIANA LOIOLA	3376	THIAGO ROBERTO CARVALHO	L002695171
L002700144	GYJ4681		LPB5299		HJT0839		
3291	SONIA MARIA THOMAZ	L002700860	3334	TATIANA M.MORAES RANGEL FROES	3377	THIAGO VIEIRA	L002701382
HDF2476			L002709288	HGY2896	CYS2348		
3292	SONIA MARIA THOMAZ	L002702701	3335	TATIANA MARIA JOSE DE FARIA SILV	3378	THIAGO XAVIER MARQUES	L002695482
HDF2476			L002666014	OQQ4757	OWZ9518		
3293	SONIA MARIA THOMAZ	L002704761	3336	TATIANE DE OLIVEIRA ALVES	3379	TIAGO D AVILA DA SILVA	L002709148
HDF2476			OWV1593		HEG0249		
3294	SONIA REGINA BELLARDI TAVARES		3337	TATIANE FERNANDES PINTO	3380	TIAGO GERONIMO	L002704724
L002703112	OLU2102		OLX1109		NYA7253		
3295	SORAYA DE FATIMA TEIXEIRA	L002692468	3338	TATIANE FERNANDES PINTO	3381	TIAGO HENRIQUE DA SILVA MELO	
GXF8150			OLX1109		L002705461	ETI7682	
3296	SOSIL C DE G E TRANSP LTDA EPP	L002699908	3339	TEOFILO GALVAO DE MENDONCA	3382	TIAGO RAFAEL DOS SANTOS	L002704714
BTB1301			L002709427	GZM8053	OXG7249		
3297	SS DISTRIBUIDORA DE BEBIDAS LTDA		3340	TEOFILO MOVEIS PLAN.IND.COM.LTDA	3383	TIAGO ROCHA MELO	L002701715

GXL7272			GXF9142		CZO6409			
3384	TIAGO VITOR DE LIMA	L002665627	3428	VALDENE DE CASTRO	L002710926	3471	VANIL DA SILVA	L002709576
HOB8128			GXF9142		PVU3973			
3385	TOTAL FLEET S/A	L002702443	3429	VALDEVINO LUCIO DO AMARAL FILHO		3472	VANTUIR FERNANDES	L002705281
OQP6402			L002704346	HMN6379		FAP7110		
3386	TRANS RTM LTDA-ME	L002705715	3430	VALDINEI DE JESUS TAVARES	L002703587	3473	VANUSA DE CASTRO	L002702784
DDI4886			GUA8570			GUW7046		
3387	TRANSP ROD NAC E LOG PAVAN LTDA		3431	VALDIR BETTIO	L002702109	3474	VENICIO ROBERTO DA SILVA	L002698791
L002665928	BTO2825		GZE7738			CMC3238		
3388	TRANSP. ALMEIDA E COUTO LTDA		3432	VALDIR DONIZETE DA SILVA	L002705033	3475	VENICIUS DONIZETE DO PRADO	
L002695658	HJT1440		KZZ4416			L002702435	GVK3928	
3389	TRANSPORTADORA CASTELUCCI LTDA ME		3433	VALDIR JOSE SILVERIO	L002701457	3476	VERA LUCIA BATISTA	L002700080
L002710526	FTY9868		HFV3097			LXV8687		
3390	TRANSPORTADORA NOVOS TEMPOS LTDA		3434	VALDIR LOPES BALBINO	L002709566	3477	VERA LUCIA CALDEIRA ALMEIDA	
L002704495	HNC6136		HBE4816			L002710911	HAV9697	
3391	TRANSPORTADORA TRANSALEGRE LTDA		3435	VALDIRENE DE OLIVEIRA VILELA	L002701801	3478	VERA LUCIA COTIAS VILAS BOAS	L002704330
L002705415	PUJ3739		HGY3121			HCG6073		
3392	TRANSPORTADORA TRANSLECCHI LTDA		3436	VALDIVINO DONIZETI DE MELO	L002698287	3479	VERA LUCIA DA SILVA	L002701362
L002703161	FTI1227		GND8246			DHT7956		
3393	TRANSRIGOTTI TRANSP RODOVIARIOS		3437	VALDIVINO VIEIRA DA SILVA	L002700114	3480	VERA LUCIA DA SILVA DOUVIDE	L002705037
L002709114	HOB9426		HEF1775			HDF0541		
3394	TRANSRIGOTTI TRANSP.ROD LTDA		3438	VALE CARGAS FRIOS TRANSPORTES LTDA		3481	VERA LUCIA DE SOUZA C. LOYOLA	
L002703500	HEG7959		L002702486	ETU8662		L002699900	PUD2626	
3395	TRANSVILA TRANSPORTES E LOGISTIC		3439	VALERIA APARECIDA A.MACHADO		3482	VERA LUCIA G. ALMEIDA DIAS	L002704320
L002705013	GVK2259		L002697470	PUN3851		HEF2464		
3396	TRANSVILA TRANSPORTES E LOGISTIC		3440	VALERIA APARECIDA FRANCO	L002701053	3483	VERA LUCIA SAVIOLI SIMOES	L002692070
L002705418	GUD5173		PVS3351			OMG1935		
3397	TRISUL TRANSPORTES LTDA	L002705477	3441	VALERIA DA SILVA ROSA	L002691825	3484	VERA LUCIA TORRES PIVOTO	L002702336
EFW5309			HHK6079			EGF5285		
3398	TULIO SIDINEY PEREIRA	L002702463	3442	VALERIO GOMES DA SILVA	L002704345	3485	VERA LUCIA TORRES PIVOTO	L002704238
HCM4125			CYI8500			EGF5285		
3399	UANDERSON R T DA COSTA PEREIRA		3443	VALERIO LACERDA SILVA	L002665795	3486	VERA MARTINS DE REZENDE	L002696058
L002665531	GZX2128		HDB0651			OOX4575		
3400	UBIRACI BRASIL TEIXEIRA	L002705610	3444	VALMIR VALERIO DE PAULA	L002701149	3487	VERONICA SILVA FELICIO	L002703107
OLY0238			OPA1693			GXF6773		
3401	UELITON DE OLIVEIRA COSTA	L002697382	3445	VALNEI PEREIRA	L002699186	3488	VESSIA FERNANDES MENDES	L002704088
GYC8133			HCM5441			HOB8157		
3402	UILYAN PEREIRA RODRIGUES	L002698080	3446	VALNEI ROCHA LEAO	L002697790	3489	VIA MONDO AUT E PECAS LTDA	
HGY3033			GXF7990			L002709433	GYR0603	
3403	UILYAN PEREIRA RODRIGUES	L002698081	3447	VALTER AUGUSTO DE ANDRADE		3490	VIA MONDO AUT.E PECAS LTDA	L002709391
HGY3033			L002698495	HLA1620		HKP2078		
3404	UILYAN PEREIRA RODRIGUES	L002698082	3448	VALTER DA SILVA	L002700695	3491	VIA MONDO AUTOM E PECAS LTDA	
HGY3033			GRR1127			L002709454	PVV0183	
3405	UMBERTO DE ALENCAR MENDES		3449	VALTER FERREIRA DE CASTRO	L002665949	3492	VIACAO NACIONAL TRANSPORTES LTDA	
L002698765	HJT3513		HJT2842			L002710903	DTW1277	
3406	UMBERTO SAMPAIO CARUSO	L002704124	3450	VALTER LUIZ BARREIRO	L002701220	3493	VIACAO PRINCESA DO SUL LTDA	
PVP5800			HTE2333			L002700384	HBN4742	
3407	UNICOPIA LTDA - EPP	L002700934	3451	VANDA EVARISTA LARA DE CARVALHO		3494	VIACAO PRINCESA DO SUL LTDA	
OXE0422			L002695697	NYA0406		L002700964	HBN4801	
3408	UNIDAS REPRESENTACOES E COMERCIO LTDA		3452	VANDERLEI ALVES MOREIRA	L002704481	3495	VIACAO PRINCESA DO SUL LTDA	
L002702446	FAM6119		BDY6866			L002702482	HBN4809	
3409	UNIDAS SA	L002702935	3453	VANDERLEI BRANDAO	L002699791	3496	VIACAO PRINCESA DO SUL LTDA.	
3410	UNIDAS SA	L002705603	HMT5385			L002665834	HBN4708	
3411	UNIDAS SA	L002709244	3454	VANDERLEI DIAS	L002709854	3497	VICENTE DE PAULA CARVALHO	L002698527
PUV4844			GMR0941			DGL1657		
3412	USIPOCOS USINAGEM DE METAIS LTDA		3455	VANDERLEI ELPIDIO DA FONSECA		3498	VICENTE PAULO VIEIRA	L002703113
L002692287	ETN2401		L002703035	GXF3187		GVK5273		
3413	V C REPRES LTDA-ME	L002698612	3456	VANDERLEI JOSE BARBOSA	L002709200	3499	VICTOR HUGO MOREIRA MORAES	L002703495
OQU1811			HGG0730			NVS6121		
3414	VAGNER CASSIMIRO DA SILVA	L002701570	3457	VANDERSON PEREIRA NUNES	L002695413	3500	VICTOR HUGO MOREIRA MORAES	L002704130
OWQ9634			ESM3342			NVS6121		
3415	VAGNER FERNANDES ME	L002710917	3458	VANDERSON PEREIRA NUNES	L002696099	3501	VIDRACARIA INVICTA LTDA	L002709383
OLQ5141			ESM3342			HNO9108		
3416	VAGNER MIRANDA NUNES	L002702099	3459	VANDO ROBERTO SILVA	L002709255	3502	VILMA APARECIDA SIQUEIRA	L002709115
BRF3120			PUF3954			HHF5998		
3417	VALDECI DONIZETE EUGENIO	L002705171	3460	VANESSA ALVES PIMENTEL	L002695430	3503	VILMA EDNA DE CARVALHO COUTINHO	
DED7510			GRW6983			L002703165	HHF5715	
3418	VALDECI GONCALVES NEGRAO		3461	VANESSA CRISTINA P.ALCEBIADES		3504	VINICIUS R MARQUES JANUARIO	
L002709190	HCS4271		L002698027	HLM6375		L002697753	OQC5641	
3419	VALDECI GONCALVES NEGRAO		3462	VANESSA DOS REIS DE LIMA	L002704667	3505	VIRGILIO DE OLIVEIRA COSTA	L002700972
L002709536	HCS4271		KUD6537			HJD8481		
3420	VALDECIR CAPELUPPI	L002704267	3463	VANESSA GUIMARAES MORAIS PRADO		3506	VIRGINIA DA CONCEICAO CAMARGO	
DSN8881			L002697426	OXE2675		L002700954	CBN3889	
3421	VALDECIR LEMOS	L002697439	3464	VANESSA GUIMARAES MORAIS PRADO		3507	VIRGINIA MARA COQUEJO	L002700918
DCY5609			L002700960	OXE2675		GXF9294		
3422	VALDECIR RAIMUNDO DOS SANTOS		3465	VANI ALVES CAMPOS	L002709271	3508	VIRGINIA MARA COQUEJO	L002703751
L002703506	HCT5063		CTO6016			GXF9294		
3423	VALDEMIR CUSTODIO DE SOUZA		3466	VANIA BORGES LEAL	L002709542	3509	VIRGINIA MARA DE PAULA	L002703162
L002692239	GSC9432		HAT7661			CSI1820		
3424	VALDEMIR LOPES DO COUTO E OUTRA		3467	VANIA FIGUEIREDO SIMOES	L002702717	3510	VITOR JAMIL MOREIRA DA SILVA	L002709879
L002705245	BZP7708		BZN9067			HLM6015		
3425	VALDEMIR LUCAS FREITAS SOUSA		3468	VANIA ROSA GARCIA WOOD E ALMEIDA		3511	VITOR JOSE PEREIRA	L002704618
L002692241	HHD9423		L002693272	OQF4837		HIQ8531		
3426	VALDENE DE CASTRO	L002709249	3469	VANIA ROSA GARCIA WOOD E ALMEIDA		3512	VITOR MEDEIROS DA CUNHA	L002692438
GXF9142			L002703870	OQF4837		DYE8335		
3427	VALDENE DE CASTRO	L002710515	3470	VANICIA FERREIRA DE BRITO	L002705124	3513	VITOR PACHECO FLORIANO	L002702110



HBW0035		L002699817	GWS5887	EJ5829	
3514	VIVIANE BAINI DE PAULA	L002701784	3557 WANDERCLAYTON BUENO DOS SANTOS	3600	YASICAZU TAMURA
EAH3772			L002704059	BFB8631	
3515	VIVIANE FERREIRA TEIXEIRA	L002705181	3558 WANDERLEY ROBERTO	3601	YOSHINORI TAKASHIMA
AKZ2123			GWK5044	ELX4384	
3516	VIVIANE NASCIMENTO RODRIGUES DE FREITAS		3559 WANDERSON BRUNHARA COELHO	3602	YRUAN CLIPTUS ANTHURIUN ALVES
L002701615	DNZ9276		L002705605	L002704224	PVC9849
3517	VIVIANE PEREIRA MACHADO	L002665537	3560 WANDERSON DE OLIVEIRA PAULA	3603	YURI BREYER MORI
HCT5952			L002697759	LAL1406	
3518	VIVIANE RIBEIRO P.SIMÕES	L002709008	3561 WANESSA CATALDI DE MARTINS	3604	YURI IVANOV LEMOS PAULINO
EAV4279			L002704053	GWG6730	
3519	VIVIANE RIBEIRO PEREIRA SIMÕES	L002705169	3562 WANESSA DA DALT ALMEIDA	3605	ZAMPIER & ZAMPIER LTDA
OPW1388			HLM6168	HMT1211	
3520	VIVIANE RIBEIRO PEREIRA SIMÕES	L002709056	3563 WARLEY BORGES DOMINGUES	3606	ZELIA CASTILHO SILVA
OPW1388			L002703653	GVE5178	
3521	VLADIMIR DONIZETI DA SILVA	L002694896	3564 WASHINGTON LUIZ GOMIDE	3607	ZILDA GONCALVES
OPZ8673			JIS7368	CWI6075	
3522	VLADIMIR MAFFUD	L002699569	3565 WEDISON SOUZA DA SILVA ME	3608	ZILDA PEREIRA DE AZEVEDO
BXE3738			FGS1452	GRW9157	
3523	VM PINTURAS INDUSTRIAIS LTDA		3566 WELLINGTON DE CARVALHO DELFINO	3609	ZILDA RATES GONZAGA
L002699135	HMN1905		L002705682	HHF5269	
3524	VONEI LINDOLFO LEHMKUHL	L002699566	3567 WELLINGTON OPPENHEIMER ME	3610	ZULEIMA KALLAS ANDARE
ORB6689			L002701850	HEB3294	
3525	W L S COMECIAL EXPORTADORA E IMPORTADORA		3568 WELLINGTON OPPENHEIMER ME		POUSO ALEGRE, 25 de Maio de 2015
L002709515	NOF1501		L002704619		Luiz Carlos Delfino
3526	WAGNER CESAR FERNANDES	L002704039	3569 WELLINGTON V.S.DE CARVALHO		Autoridade Municipal de Trânsito
EER7807			L002705741		A Autoridade de Trânsito da Prefeitura Municipal de POUSO
3527	WAGNER CESAR FERNANDES	L002704647	3570 WESLEY CASSIO DE OLIVEIRA	L002665711	ALEGRE , com fulcro no artigo 281 e 282 do Código de Trânsito
EER7807			BHL9248		Brasileiro, na Resolução 829/97 do Conselho Nacional de Trânsito
3528	WAGNER EDUARDO SOARES MARTINS		3571 WESLEY COSTA VIANA	L002705493	- CONTRAN na Deliberação No. 66 do Conselho Estadual de
L002701396	HJD8045		HCT5125	L002710528	Trânsito do Estado de Minas Gerais - CETRAN - MG, considerando
3529	WAGNER FELIX FRANCA	L002699571	3572 WESLEY MULLER MARIOSA		que a Empresa Brasileira de Correios e Telégrafos - ECT, devolveu
HHA6688			CWH9526	L002702458	as Notificações de Trânsito por não ter localizado os proprietários
3530	WAGNER FERREIRA DIAS	L002702798	3573 WESLEY RIBEIRO DA SILVA		dos veículos, ou porque não comprovou a entrega das Notifica-
NYF1170			ORC6190		ções de Infração de Trânsito aos destinatários, proprietários dos
3531	WAGNER FORTUNATO MARCIANO		3574 WESLEY TEIXEIRA	L002704468	veículos abaixo relacionados, notifica-os das respectivas infrações
L002709558	HIB3313		HIB2021		cometidas, concedendo-lhes, caso queiram, o prazo de trinta dias
3532	WAGNER LUIZ MARTINS PIAZZE		3575 WESLEY THEODORO BRAGA	L002709885	contados desta publicação, para interpirem recurso junto à Junta
L002705478	HNS1719		OWT3215		Administrativa de Recursos de Infrações do Município de POUSO
3533	WAGNER MATRONE	L002694864	3576 WHITE MARTINS SOLUCOES AMBIENTAIS L		ALEGRE - JARI POUSO ALEGRE e/ou procederem ao pagamento
FKX5993			L002704182		de multa por oitenta por cento do seu valor, na forma estabelecida
3534	WAGNER RIOS QUINTO DE SOUZA		3577 WHITE MARTINS SOLUCOES AMBIENTAIS L		pelo Artigo 284 do CTB.
L002709187	OXD7524		L002709459		
3535	WAGNER VINICIUS DOS SANTOS		3578 WHITE MARTINS SOLUCOES AMBIENTAIS L		
L002666012	HES6998		L002710915		
3536	WALDEMAR MESSIAS DE FARIA	L002703147	3579 WILLIAM AMORA SIECOLA FARIA		
GZL9731			L002710116		
3537	WALDEMAR MESSIAS DE FARIA	L002709137	3580 WILLIAM DELFINO DO NASCIMENTO		
GZL9731			L002705014		
3538	WALDEMAR RIBEIRO FILHO	L002705257	3581 WILLIAM RODRIGO FRAGA	L002700656	
HJI0214			GQY1437		
3539	WALDEMAR SIQUEIRA JUNIOR	L002709407	3582 WILLIAM ROSSI MARTINS	L002701941	
HHF5917			HKV7386		
3540	WALDIR ANANIAS DA SILVA	L002704121	3583 WILLIAN ALVES DE SOUZA	L002709855	
DEA8380			PUX7650		
3541	WALDIR ANTONIO DA SILVA	L002701283	3584 WILLIAN DAVID DE LIMA MARTINS		
OQK0105			L002703496		
3542	WALDO DAMASCENO	L002698660	3585 WILLIAN DAVID DE LIMA MARTINS		
GUY9245			L002704122		
3543	WALQUIRIA APARECIDA DOS REIS		3586 WILLIAN DE ARAUJO RODRIGUES	L002703721	
L002696261	ORB2644		KYT4315		
3544	WALTENCIR GALVAGNARIO DE SOUSA		3587 WILLIAN DOS REIS REZENDE	L002700581	
L002704354	CMY7808		OPO6781		
3545	WALTENCIR GALVAGNARIO DE SOUSA		3588 WILLIAN DOS SANTOS ANDRADE		
L002705123	CMY7808		L002705420		
3546	WALTER ALESSANDRO BORGES	L002703720	3589 WILLIAN DOS SANTOS VIANA	L002704456	
DMO1453			HHL5500		
3547	WALTER DE PAULO DA LUZ	L002697670	3590 WILLIANA FERNANDES OLIVEIRA	L002701405	
OXG5198			OGM8393		
3548	WALTER DE PAULO DA LUZ	L002698803	3591 WILSON DIAS DEZIDERIO	L002709467	
OXG5198			HER5307		
3549	WALTER GONCALVES MENDES		3592 WILSON LAUDARES BRANQUINHO		
L002698376	GRW4852		L002697571		
3550	WALTER GONCALVES MENDES		3593 WILSON UCHOAS DE ANDRADE FILHO	L002665898	
L002699549	CDA4575		GSD5769		
3551	WALTER GONCALVES MENDES		3594 WLAMIR LOPES NOGUEIRA	L002709533	
L002700650	GRW4852		ENB6104		
3552	WALTER LUIZ MARQUES	L002700945	3595 WOLBER ERICK DOS SANTOS GOMES		
HKE8764			L002704981		
3553	WALTER LUIZ TEIXEIRA NORA	L002703478	3596 YAGO CESAR BERNARDES C RIBEIRO		
DTY1686			L002709139		
3554	WANDEIR DONIZETE DE OLIVEIRA		3597 YAGO CYRIO JOSE	L002701067	
L002702475	HHW7736		HCT5647		
3555	WANDEIR DONIZETE DE OLIVEIRA		3598 YANPING TAN	L002704127	
L002703728	HHW7736		EJ5829		
3556	WANDERCLAYTON BUENO DOS SANTOS		3599 YANPING TAN	L002705106	

L002698038	EFT8851		AYX7824		L002699922	HAK1381		
21	ADILSON GALBAS COBRA	L002695040	64	ALEDI TRANSPORTADORA LTDA	107	AMANDA CASSIA MACHADO XAVIER		
HJR4727			E100006130	HOB0792	L002699923	HAK1381		
22	ADILSON MARCELO PICOLOTTI	L002688677	65	ALESSANDRA CRISTINA GARCIA	108	AMANDA MARIA FRANCO RIBEIRO		
HBQ9612			L002665380	HJT4794	L002687862	HGE6952		
23	ADILSON SILVA VILLELA	L002701809	66	ALESSANDRA DE FATIMA RODRIGUES	109	AMANDA MENDES DA COSTA		
OQC3102			L002679054	DJC1059	L002695637	FUI7884		
24	ADRIANA ALVES	L002688620	67	ALESSANDRA LUDOVICO DE ALMEIDA	110	AMOS TEODORO GARCIA	L002679040	
GRW8179			L002703543	PVK2121	BYN1663			
25	ADRIANA CRISTINA LOPES	L002694377	68	ALESSANDRA MEDEIROS DIAS POLO	111	ANA CARLA LADEIA DE CASTRO		
PUN5922			L002700547	CLV9008	L002698295	HLG6040		
26	ADRIANA DA CRUZ PINTO BERNARDO		69	ALESSANDRA SILVEIRA BALESTRA	112	ANA CARLA LADEIA DE CASTRO		
L002696066	DTM7286		L002698455	HGJ5146	L002700808	HLG6040		
27	ADRIANA DO PRADO TOLEDO	L002697463	70	ALESSANDRO ALVES DA SILVA COSTA	113	ANA CAROLINA GUEDES DE SOUSA		
DUD2732			L002689595	HJT4446	L002700193	GLD5767		
28	ADRIANA MARIA JOSE MARTINS ME		71	ALESSANDRO DA SILVA	L002690554			
L002665448	HMV2904		NKE3177		114	ANA CAROLINA MARQUES DE MELLO		
29	ADRIANA MARIA JOSE MARTINS ME		72	ALESSANDRO GONCALVES SABIA	L002694801	OQD8664		
L002696133	HMV2904		L002665620	JXU8973	115	ANA CAROLINA MOURA AMBAR		
30	ADRIANA MARIA JOSE MARTINS ME		73	ALESSANDRO NOVAIS BORGES	L002700254			
E100006799	HMV2904		QD1196		116	ANA CAROLINE PEREIRA LAZARO		
31	ADRIANA MARIA JOSE MARTINS ME		74	ALEX DE GOES	L002691201	117	ANA CELIA BUENO DA SILVA	L002703551
E100006800	HMV2904		DQY2550		HLO7895			
32	ADRIANO CELIO HENRIQUES DO NASCIMENTO		75	ALEX MARTINS LEMOS DA SILVA	L002702142	118	ANA CELIA DAS NEVES	L002698754
L002702705	AXI8640		DXU9532		ETV9486			
33	ADRIANO DA SILVA PINTO ME	E100006811	76	ALEX MENDES SANTOS	L002698764	119	ANA CRISTINA FARIA DE OLIVEIRA	
OMA0610			DHR9488		L002691444	OME0303		
34	ADRIANO DA SILVA PINTO ME	E100006810	77	ALEX SANDRO SILVA SANTOS	E100006210	120	ANA MARIA APPELLA	L002697711
OMA0610			GZM6070		HIJ2177			
35	ADRIANO DA SILVA PINTO ME	L002665450	78	ALEXANDER LEANDRO DE GODOI	121	ANA MARIA DE MAGALHAES PINTO		
OMA0610			L002701411	CCJ7566	L002692157	EMT9529		
36	ADRIANO DA SILVA PINTO ME	L002697662	79	ALEXANDER VAGNER DA SILVA VIEIRA	122	ANA MARIA DE OLIVEIRA SILVA	L002704003	
OMA0610			L002702845	CDA7151	GSY8554			
37	ADRIANO DA SILVA PINTO ME	E100006353	80	ALEXANDRE AVELINO FERREIRA	L002699884	123	ANA MARIA MARTINS SILVA	L002702825
OMA0610			HID0659		OWP4321			
38	ADRIANO DA SILVA PINTO ME	L002695925	81	ALEXANDRE CASSIO DA SILVA	L002701604	124	ANA MARIA RIBEIRO MORAES	L002665652
OMA0610			QQZ7587		GXF8942			
39	ADRIANO EVANGELISTA BRAGA		82	ALEXANDRE DE ASSIS BOTELHO	L002692019	125	ANA MAURA LOPES COUTO	L002665657
L002689729	DRQ6738		OWN0436		HDP1936			
40	ADRIANO EVANGELISTA BRAGA		83	ALEXANDRE EDUARDO PEREIRA		126	ANA PAULA B.DOS REIS CARVALHO	
L002695151	DRQ6738		L002694778	HEH0685	L002703559	HMT0758		
41	ADRIANO FARIA DA SILVA	L002694776	84	ALEXANDRE LUIS CEZARIO	L002699250	127	ANA PAULA BORGES DIAS DOS SANTOS	
HHJ1625			DLR8951		L002696235	HDF1397		
42	ADRIANO PEREIRA BORGES	L002690597	85	ALEXANDRE MAGNUM C.ABRAAO	128	ANA PAULA CUSTODIO	L002700200	
GNG9667			L002700444	HHD9964	QQW6078			
43	ADRIANO RODRIGUES	L002701646	86	ALEXANDRE RENATO SEIXAS MILLER	129	ANA PAULA FELICIO DE CAMACHO		
GZS4172			L002700355	KWI4284	L002694839	DKT8998		
44	AF RENT A CAR PREST S AL VEIC LT	E100006679	87	ALEXANDRO DE ASSIS NEGRI	L002690261	130	ANA PAULA FELICIO DE CAMACHO	
PVB8233			HJT2414		L002695087	DKT8998		
45	AFRANIO DE PAIVA	L002701386	88	ALEXSANDRA APARECIDA S.MACIEL	131	ANA PAULA MEGALE PAIVA	L002699783	
OME5950			L002698235	HAM9488	KPH8536			
46	AGENOR MOREIRA	L002665656	89	ALEXSANDRO MACHADO ABILIO	132	ANA PAULA MORCELLI ALENCAR		
KMM3567			L002703895	HDF1654	L002695558	LRR1454		
47	AGNALDO DA SILVA LIMA	L002699164	90	ALEXSANDRO MAGNO DE OLIVEIRA	133	ANA PAULA SOARES	L002696234	
GZG1750			L002694145	HMA5299	HOB8490			
48	AGNALDO FERNANDES SOUZA		91	ALFA ARRENDAMENTO MERCANTIL SA	134	ANA ROSA VILMA BORGES	L002665710	
L002703535	DCZ4215		E100006726	OWU8026	CBW2859			
49	AGUA E VIDA DIST DE AGUA MINERAL		92	ALFREDO BALDINI	L002689576	135	ANATEX INDUSTRIA & COMERCIO LTDA	
L002665798	HHF6471		JPN7780		L002675539	GYG5838		
50	AGUA E VIDA DIST DE AGUA MINERAL		93	ALIANCA COM E S.DE S.ELETRONICA	136	ANDERSON LUIZ DA SILVA	L002665768	
E100006704	HHF6471		L002694472	OQP2492	CVV2208			
51	AGUA E VIDA DIST DE AGUA MINERAL		94	ALIANCA COM E S.DE S.ELETRONICA	137	ANDERSON MATIAS DA SILVA	L002689714	
L002699073	HHF6471		E100006821	OQP2492	HJR0016			
52	AGX TECNOLOGIA LTDA	L002695479	95	ALINE DOS SANTOS MESQUITA	L002701994	138	ANDERSON NERY DO PRADO	L002689486
DIW3938			HDF2101		OLW8367			
53	AKIO SUNEMI	L002698565	96	ALINE MOURA ROSA RIBEIRO - ME	139	ANDERSON RIBEIRO DE SOUZA	L002695949	
DLF2604			E100006713	OMC1739	GST7740			
54	ALAN CRISTIANO DE AQUINO	L002702375	97	ALLAN DE FREITAS DATOVO	L002665397	140	ANDERSON SANTOS BANDELI	L002695164
BUN8660			EYE9914		HKW1863			
55	ALAN DE ALMEIDA SILVA	L002695564	98	ALLAN DE FREITAS DATOVO	L002665398	141	ANDRE DE SOUZA BOSCHI	L002701693
PUY4004			EYE9914		DBP3906			
56	ALAN KADEK MARTINS	E100006671	99	ALLYSON CEZAR OLIVEIRA	L002694126	142	ANDRE LUCIO BATISTA	L002697716
OWJ6459			CED3610		DNO6748			
57	ALAOR TEODORO FERREIRA NETO		100	ALLYSON LIMA CAETANO	L002699816	143	ANDRE LUIZ PERUGINI DE ANDRADE	
L002687898	HHD8961		EUC3597		L002702337	JZV2537		
58	ALBERTO BERTELLI NETO	L002693712	101	ALTIERES DA SILVA CAMARGO	L002701276	144	ANDRE LUIZ RODRIGUES PELLEGRIN	
HJT3550			GRK5459		L002703573	OPO0960		
59	ALBERTO PEREIRA DE ALMEIDA	L002698792	102	ALTIERES DE ABREU	L002698344	145	ANDRE MARCELINO DA SILVA	L002695915
LBL4608			DTH8990		PUA7372			
60	ALCEDINO ALVES DA SILVA	L002694777	103	AM CONSTRUTORA LTDA	L002698254	146	ANDRE MARCOS S TEIXEIRA	L002700147
LCM4362			HFD7897		KVR4760			
61	ALCIDES BRANDAO FILHO	L002687885	104	AMANDA BARBOZA DE ALMEIDA	147	ANDRE MARTINEZ SANCHEZ	L002699044	
GRQ0639			L002703031	ETQ3062	GXF9935			
62	ALCIR OSORIO FRAIZ	L002700505	105	AMANDA CAROLINA T.DOS SANTOS	148	ANDRE RAMIRO DA SILVA	L002701123	
COM6434			L002675624	HNO9238	EBH8481			
63	ALD AUTOMOTIVE S.A	L002692151	106	AMANDA CASSIA MACHADO XAVIER	149	ANDRE RICARDO MORCELLI	L002694841	

CQA7288			EEJ6379		GXF4483			
150	ANDRE RICARDO MORCELLI	L002698243	193	ANTONIO LUCIO DA SILVA	L002694317	236	BANCO ITAUCARD SA	L002665648
CQA7288			HLW1193		PUC6662			
151	ANDREA DE SOUZA NUNES	L002691167	194	ANTONIO MARCOS PINTO	L002691287	237	BANCO ITAULEASING SA	L002698784
OMD9641			HFC2133		HEF2520			
152	ANDREI DOUGLAS DO COUTO	L002699677	195	ANTONIO NELSON DA COSTA	L002701412	238	BANCO ITAULEASING SA	L002699680
HJT2369			GNG1651		HEF2520			
153	ANDREIA APARECIDA CORREA	L002694489	196	ANTONIO PEREIRA DE MORAES	L002697618	239	BANCO ITAULEASING SA	L002701749
EDJ1765			HMQ1725		GWK5382			
154	ANDREIA APARECIDA DE S.CARVALHO		197	ANTONIO PEREIRA DE SOUZA	L002698885	240	BANCO ITAULEASING SA	L002702850
L002700740	HJT0021		GPQ9693		HOE1943			
155	ANDREIA MARIA DE R.SILVA	L002701605	198	ANTONIO PINTO DE OLIVEIRA	L002695627	241	BANCO ITAULEASING SA	L002690215
GRR3760			HAR8485		HNO9627			
156	ANDREZZA CRISTINA MAMEDES		199	ANTONIO RAIMUNDO DE FARIA	L002688666	242	BANCO ITAULEASING SA	L002688659
L002702610	JFN6009		L002693210	EQI8906	OPQ0634			
157	ANE CAROLINE TRANSPORTES LTDA ME		200	ANTONIO SERGIO BERNARDO	L002692137	243	BANCO ITAULEASING SA	E100006114
L002697661	CUB2434		HJT3302		HIJ3453			
158	ANECISIA RIBEIRO SILVA	L002699687	201	APARECIDA DAS GRACAS CASSEMIRO	L002699112	244	BANCO ITAULEASING SA	L002699112
HAM7488			L002694823	EMT3545	HBR5491			
159	ANESIO FRANCA	L002689452	202	APARECIDA DAS GRACAS CASSEMIRO	L002688666	245	BARBARA GIOVANA DE SOUZA CORREA	
HOB9071			L002701465	EMT3545	L002688666	HJT1509		
160	ANGELA BISCARO RODRIGUES	L002702130	203	APARECIDA MARTINS BARUSSO	L002679082	246	BARBATO E COSTA SERVICOS DE COBRANCAS	
HOE9527			L002694463	DZH5006	L002679082	EKQ4101		
161	ANGELA MARIA CARVALHO DE SOUZA		204	APARECIDA PEREIRA CAMACHO	L002692759	247	BB LEASING SA ARRENDAMENTO MERCANTIL	
L002700189	HHF6239		L002701997	OWY6344	L002692759	HKT8453		
162	ANGELA MARIA DAVID	L002701811	205	APARECIDO DE JESUS LEAL ME	E100006132	248	BBD LOCADORA DE VEICULOS LTDA	
HOF8309			HRO0398		L002694572	EBN1627		
163	ANGELICA GONCALVES DE CARVALHO		206	APARECIDO MALAQUIAS MARTINS	L002699003	249	BDC RESTAURANTES LTDA	L002699003
L002700209	ONI3462		L002690229	HMT3042	OWN2262			
164	ANGELICA TERRIAQUI DE MORAES		207	APARECIDO THEODORO DA LUZ	L002697686	250	BEATRIZ APARECIDA DA SILVA	L002697686
L002701712	OOY1587		L002689510	EJF7084	OLQ9724			
165	ANGELINA APARECIDA DAS DORES		208	APARICIO ALVES DE OLIVEIRA	L002689959	251	BEATRIZ ROMANA DE ALMEIDA	
L002699981	CIP2280		HGL0958		L002700251	GOL2885		
166	ANGELO CAMARGO DE SOUZA		209	ARNALDO GIORGI SOBRINHO	L002699256	252	BEATRIZ SOARES PEREIRA	L002699836
L002698221	HJD8976		HEC1608		HFC2718			
167	ANGELO NARCISO DOS SANTOS FILHO		210	AROUCA MAT PARA CONSTRUCAO LTDA	L002699836	253	BEBIDAS JOTA EFE IND E COM LTDA	
L002665700	HCT5426		E100006820	OQN4353	E100006768	GYJ1267		
168	ANTENOR APARECIDO FRICK SILVA		211	ARQ POUSO ALEGRE-PAR. CONC OUROS	L002701431	254	BELMIRO RIBEIRO DE MIRANDA	L002701431
L002695146	HIB2522		L002688667	PUF2534	GMQ5752			
169	ANTERO PEREIRA DE SOUSA FRADINHO		212	ARQUIDIOCESE DE POUSO ALEGRE	L002695432	255	BENEDITA FRANCISCA DA SILVA	L002695432
L002695905	EZG9176		L002690510	HMA9845	CJD6957			
170	ANTHONY THOMAS OLIVEIRA ROCHA		213	ARTHUR DIOGO DOS REIS	L002687833	256	BENEDITA FRANCISCA DA SILVA	L002698222
L002700687	HNM0990		OMD2863		CJD6957			
171	ANTONIETA ALVES O.DE SOUZA		214	ARTUR SANTIAGO WOOD ME	L002704453	257	BENEDITA SILVANA M.DE SOUZA	
L002699548	HDF1638		ANK5033		L002691874	GXF9386		
172	ANTONIO ALVES FERNANDES JUNIOR		215	ARVAL BRASIL LTDA	E100006727	258	BENEDITO A.COUTINHO VICENTE	
L002692048	OEW2536		OWW8910		L002702367	GXF7257		
173	ANTONIO BENEDITO DELFINO	L002675544	216	AS.NAZARENO DE PROT.CRIAN.E ADOL	L002701013	259	BENEDITO ALEXANDRE RAMOS	
HAM9834			L002665688	AIB7219	L002701013	HNX4398		
174	ANTONIO CARLOS COELHO DA SILVA		217	ASCON ASSISTENCIA CONTABIL LTDA.	L002703829	260	BENEDITO APARECIDO DA SILVA	L002703829
L002675551	GZM8538		E100006783	HHA0973	DSZ4046			
175	ANTONIO CARLOS DE ASSIS	L002689472	218	ATUAL FRIOS LTDA	E100006790	261	BENEDITO DE OLIVEIRA PAIVA	L002700406
OWN3948			HJT3481		GXF7980			
176	ANTONIO CARLOS DE SOUZA	L002700049	219	ATUAL TRANSPORTES E PRESTACAO LTDA	L002699836	262	BENEDITO GOMES DE SOUZA FILHO	
CNQ7739			E100006739	HIJ9460	L002687866	PUD7061		
177	ANTONIO CARLOS DOS REIS	L002698310	220	ATUAL TRANSPORTES E PRESTACAO LTDA	L002698629	263	BENEDITO LAZARO RAMOS	L002698629
BYL5263			L002690139	HIJ9460	FRO8840			
178	ANTONIO CARLOS PEREIRA	L002700333	221	AURELIO DE SOUZA MAGALHAES	L002698629	264	BENEDITO MARQUES CAMPOS	
GXF3568			L002694150	BMD2252	L002701454	OWL1663		
179	ANTONIO CARLOS R CUSTODIO		222	AURELIO DE SOUZA MAGALHAES	L002701454	265	BENEDITO NICOLAU MACHADO	
L002700451	GPM8811		L002700801	BMD2252	L002700420	HLM6008		
180	ANTONIO CELSO DE CARVALHO		223	AURELIO GONCALVES FRANCA	L002697738	266	BENEDITO OLIVEIRA FERNANDES	
L002694834	GXF5666		PUQ9315		L002699852	DUP5875		
181	ANTONIO CLARET PEREIRA	L002691890	224	AUTIERES DE CASSIA SANTOS	L002701237	267	BENEDITO RODRIGUES MOREIRA	
EIN2705			DKE8854		L002701126	OWW6265		
182	ANTONIO CLARET PEREIRA	L002695913	225	AUTO MECANICA POUSO ALEGRE LTDA	L002701126	268	BENEDITO TADEU COSTA MORETTI	
EIN2705			L002700407	HJR4605	L002701165	HAM7702		
183	ANTONIO CORDEIRO FILHO	L002698224	226	AUTO PECAS COMENDADOR LTDA	L002701165	269	BENEDITO TADEU COSTA MORETTI	
DRJ0317			E100006158	DPM3666	L002694695	HAM7702		
184	ANTONIO DE PADUA GOMES	L002697927	227	AUTO PECAS COMENDADOR LTDA	L002694695	270	BENEDITO WILSON	L002702659
EMO6228			E100006167	HHF6473	EYB5622			
185	ANTONIO DONIZETE DE SOUZA		228	AUTO PECAS COMENDADOR LTDA - EPP	L002698889	271	BENEVENUTO GARCIA	L002698889
L002699827	HJT0327		L002689565	OQD4179	HNO9871			
186	ANTONIO DONIZETE FERNANDES		229	AUTO PECAS POLICARPO E C.LTDA.	L002698889	272	BFB LEASING SA ARRENDAMENTO MERCANTIL	
L002694690	CKX5518		L002700425	HGY2283	L002694677	HJT1605		
187	ANTONIO DUTRA DOS SANTOS		230	AUTO PECAS POLICARPO E C.LTDA.	L002700185	273	BOX LINE LTDA	L002700185
L002700839	GYJ4371		L002700426	HGY2283	CAY3657			
188	ANTONIO EDILSON MENDES	L002699925	231	BALDOINO CANDIDO	L002701545	274	BRADESCO LEASING SA ARREND MERCA	
GLE1965			BVY8697		E100006323	HHF6116		
189	ANTONIO EVANIR DE ALMEIDA	L002700805	232	BALTZR MIGUEL DOS REIS	L002693506	275	BRADESCO LEASING SA ARREND MERCANTIL	
OPI4342			DDJ9946		L002700148	NYB5055		
190	ANTONIO FERRARI RAFAELI	L002699130	233	BANCO BRADESCO FINANCIAMENTOS S A	L002699153	276	BRADESCO LEASING SA ARRENDAMENTO MERCANT	
HBR2277			E100006662	NYA3048	L002699153	HKF4422		
191	ANTONIO JOSE GONCALVES	L002700615	234	BANCO FINASA BMC S A	E100006227	277	BRASIL ESCOLA DE INFORMATICA LTD	
EEJ6379			HJT1910		E100006455	OQS1777		
192	ANTONIO JOSE GONCALVES	L002701533	235	BANCO ITAUCARD SA	L002689991	278	BRENO DIEGO MAYRINK	L002692258

HLR8175			E100006793	HKQ2759		HIC4743		
279	BRF S.A.	L002698899	322	CARLOS ALBERTO CARVALHO	L002691832	365	CESAR ISAIAS CECCON	L002702824
MJE7105			DYY6499			EMO7295		
280	BRUNA ELENIR	L002699230	323	CARLOS ALBERTO DE JESUS SILVA	L002698578	366	CESAR ISAIAS CECCON	L002701593
OLT7296			DVD1213			EMO7295		
281	BRUNA ELENIR	L002698666	324	CARLOS ALEXANDRE DA SILVA	L002692262	367	CEZAR AUGUSTO PUCCINELLI	L002697549
OLT7296			HJT3404			LTP2920		
282	BRUNA FERNANDA DE GOES	L002702302	325	CARLOS APARECIDO RODRIGUES		368	CEZAR GOMES RANGEL	L002691251
DKX1618			L002703564	OQN4225		FBB4800		
283	BRUNA PUCHETTI DA SILVA	L002687838	326	CARLOS AUGUSTO DA CUNHA AMARANTE FILHO		369	CFC VALE DO SAPUCAI LTDA ME	L002697516
HH9162			L002701294	ITN3663		HEC1501		
284	BRUNA REZENDE DOS SANTOS	L002699501	327	CARLOS DANIEL SOUZA DOS ANJOS		370	CFC VALE DO SAPUCAI LTDA ME	E100006678
DYG7345			L002689195	HJD8754		PUW8005		
285	BRUNA ROBERTA COUTO	L002700551	328	CARLOS DOS REIS	L002699670	371	CIA ITAULEASING DE ARR MERCANTIL	
PUB2372			OVS2824			E100006644	HDF2120	
286	BRUNNO MARCUS PIRES VIEIRA	L002695549	329	CARLOS EDUARDO DE O RIBEIRO		372	CIBELE DOMINGOS R.MENDES	L002694240
IFD7409			L002702334	GXF8525		HMZ0745		
287	BRUNO CARRIJO DIAS	L002703406	330	CARLOS EDUARDO DE OLIV.MODESTO		373	CICERO MANOEL BEZERRA	L002692042
GXH8988			L002692247	OPK4480		IHP7444		
288	BRUNO DE ALMEIDA FREITAS	L002697591	331	CARLOS EDUARDO DE PAIVA	L002698867	374	CID CESAR MIRANDA	L002665542
GSZ4281			DWO8477			HGY1696		
289	BRUNO DE ALMEIDA SANTOS	L002698409	332	CARLOS EDUARDO F.DE OLIVEIRA		375	CIRINO RECIERI ALBINATI NETO	L002689439
HBE4778			L002699666	HLM6975		GUA5776		
290	BRUNO DE PRADO PEREIRA	L002700212	333	CARLOS EDUARDO MAGALHAES DOS SANTOS		376	CJO REPRESENTACOES LTDA - ME	
HDF2469			L002695001	DYE2608		E100006135	NEV8559	
291	BRUNO DO PRADO PEREIRA ME	E100006746	334	CARLOS HENRIQUE DE FARIA AREAS		377	CLARION DO BRASIL LTDA	L002691487
OMC6061			L002701664	OPN8533		OWH3434		
292	BRUNO DO PRADO PEREIRA ME	L002694903	335	CARLOS HO	L002700184	378	CLAUDEILDO GOMES DOS SANTOS	
OMC6061			HLT8130			L002689490	HIM6745	
293	BRUNO DO PRADO PEREIRA - ME		336	CARLOS HO	L002688590	379	CLAUDETE DE F.MENDES PAULINO	
E100006096	CYZ6955		GXF8663			L002695017	DPM5716	
294	BRUNO GONCALVES	L002675528	337	CARLOS ROBERTO BORGES	L002665758	380	CLAUDETE LACERDA ZEN	L002691815
HIJ1018			AUH7307			OWJ2385		
295	BRUNO HENRIQUE DE A.BRUNHARA		338	CARLOS ROBERTO DA SILVA	L002694806	381	CLAUDIA FERNANDES	L002700477
L002700325	GVF3897		DAN3489			DIL3798		
296	BRUNO LUCIO DE SOUSA E SILVA	L002697593	339	CARLOS ROBERTO DA SILVA	L002695629	382	CLAUDIA FERNANDES	L002703016
HMA1112			PUT8968			DIL3798		
297	BRUNO MICHAEL MOREIRA DA SILVA		340	CARLOS ROBERTO DE SOUZA	L002701434	383	CLAUDIA ISLEI GONCALVES	L002703567
L002696316	BIL7662		HKZ1194			OPL0619		
298	BRUNO PEREIRA MACHADO	L002700203	341	CARLOS ROBERTO DIAS	L002675582	384	CLAUDIA KRISHINA M ALVARENGA	
HLM6905			JTO9913			L002700427	HBE3736	
299	BRUNO RENATO DE PAULA	L002699600	342	CARLOS ZANETTI	L002686946	385	CLAUDIA MADURO GONCALVES DE JESU	
HLW1548			JIK7118			L002693294	AOW3122	
300	BRUNO TADEU DO NASCIMENTO FRANCA		343	CARVALHO E SILVA LTDA	E100006804	386	CLAUDINEI CARDOSO FERREIRA	L002687891
L002699515	DCW7887		MOS1830			NYF2227		
301	BRUNORIO E FILHO LTDA	L002701110	344	CASANOVA ALIMENTOS LTDA EPP		387	CLAUDIO ALEXANDRE FERREIRA	
EGD6600			L002700165	EVI7506		L002699087	MPR6914	
302	BV LEASING ARRENDAMENTO MERCANTIL SA		345	CASSIO PIRES FERNANDES	L002701511	388	CLAUDIO DE OLIVEIRA BRITO	L002697574
E100006717	OPY1286		NWC0227			HOB8003		
303	C R DISTRIBUIDORA DE BATATA LTDA		346	CATARINO FERNANDES	L002690456	389	CLAUDIO GUIMARAES	L002697371
L002703442	HDX8787		PUN5496			EDM6167		
304	C.C.A.DO BRASIL LTDA. EPP	E100006116	347	CATTAPAN E BECHARA DISTR.LTDA-ME		390	CLAUDIO LUIS DA SILVA	L002697353
HJC7291			L002691899	PUJ5782		HIB2067		
305	C.F.C VALE DO SAPUCAI LTDA	L002695937	348	CELIA ISABEL CUNHA NASCIMENTO		391	CLAUDIO ROBERTO NOGUEIRA	L002695566
HJD8945			L002703025	EVP3989		CAI9838		
306	C.F.C VALE DO SAPUCAI LTDA	E100006786	349	CELIA PEREIRA DO PRADO	L002705132	392	CLAUDIOMIRO JOSE DOS SANTOS	
HJD8945			HJT1838			L002699159	GSO8598	
307	CAIO CESAR DE LIMA AUGUSTO		350	CELIA PEREIRA DO PRADO	L002701267	393	CLAUDIONOR DA SILVA	L002698568
L002688646	HNO3636		HJT1838			MTD9040		
308	CAIO LEONARDO OLIVEIRA	L002691853	351	CELIA PEREIRA DO PRADO	L002694639	394	CLAYTON AUGUSTO CARDOSO	
GXF7315			HJT1838			L002691478	HOB9315	
309	CAMARA MUN. DE INCONFIDENTES MG		352	CELINA DE SOUZA AMARO RAIMUNDO		395	CLAYTON GONCALVES FARIA JUNIOR	
E100006666	OPE1999		L002689463	OXI5259		L002694843	ETM3251	
310	CAMILA BORGHI SIMOES DO NASCIMENTO		353	CELINA OLEGARIA DE PONTES BRAZIL		396	CLAYTON GONCALVES FARIA JUNIOR	
L002700170	CPG2453		L002687858	DXL4649		L002699744	ETM3251	
311	CAMILA DE OLIVEIRA	L002690560	354	CELIO ANTONIO DE ANDRADE	L002665583	397	CLAYTON SCODELER	L002702341
MSV2180			HGY2029			CVB8905		
312	CAMILA INGRID DOS SANTOS PAES		355	CELIO DE CASSIA RIBEIRO	L002665623	398	CLEBER EMANOEL DA SILVA	L002692492
L002698879	HJT3224		DID8475			HMT1509		
313	CAMILA NASCIMENTO FRANCA MARTINS		356	CELIO GONCALVES PINTO	L002700739	399	CLEBER JUNIOR DE OLIVEIRA	L002700277
L002699903	CZE5149		HAM9399			HXA4072		
314	CAMILA TERRA VARGAS	L002696108	357	CELIO MOREIRA CORREA	L002701389	400	CLEITON MARTINS DE SOUZA	L002697398
GZE7027			HOK2787			OFJ9719		
315	CAMILLA LOPES FERNANDES SILVA		358	CELIO SAMUEL ALVES DE SOUZA		401	CLELIA MARIA GERMINIANI	L002691398
L002665599	HOB8125		L002694794	OXE0454		EAX2441		
316	CAR RENTAL S DO B LOC VEIC LTDA		359	CELSON DANTAS DOS SANTOS JUNIOR		402	CLEMILTON FRANCISCO DE PAIVA	
E100006324	HIQ0659		L002691288	OQN4681		L002675604	HOB8670	
317	CARLA REGINA MARQUES PEREIRA		360	CELSON LUIZ DA SILVA EPP	L002692737	403	CLEUDSON CONTE DO ROSARIO	
L002703433	EBB2209		EDT6395			L002695174	OQL4541	
318	CARLA TOVAZZI PEREIRA	L002701881	361	CELSON PEDROSO DA ROCHA	L002694227	404	CLEUSA PRADO DA SILVA PINTO	L002703489
OQY5119			CIX8825			OLO7683		
319	CARLITO SILVERIO DOS REIS	L002698476	362	CENTRO DE FORM DE C.V.DO S.LTDA		405	CLEUSA SIMONE M.DA CONCEICAO	
GSA1924			E100006733	PUS4167		L002675543	GRK2838	
320	CARLOS AIRTON RIBEIRO DO VALE		363	CENTRO EDUCACIONAL MICHELIN LTDA ME		406	CLEUSENIR PEREIRA DA SILVA	L002689712
L002665628	FMG7585		L002695136	FOQ5700		DFW5530		
321	CARLOS ALBERTO A DA SILVA ME		364	CERAIAS GOMES MARIANO	L002699628	407	CLEVER SOUZA GONCALVES	L002697634

JFH9080			OQW5253		OQV1947	
408	CLINICA VALE SUL LTDA	E100006773	451 DANIEL FRANCISCO DOS SANTOS		494 DELFT SERVICOS TDA	E100006119
HCM4884			L002694249 OXA0130		HJD8299	
409	CLOVIS RODRIGUES E OUTROS	L002691898	452 DANIEL GILHI	L002690106	495 DELMA ANDREA DA SILVA BARBOSA	
HGC7973			EGV3801		L002698535 PUK8544	
410	COMANDO COM DE P E ACESS LTDA		453 DANIEL GOTTARDO DE SOUZA	L002700781	496 DENILDA ACASSIA DE C PAIVA	L002704136
E100006771	HBE4948		BKT9820		HIH2949	
411	COMERCIAL CECI LTDA	E100006693	454 DANIEL GOTTARDO DE SOUZA	L002701856	497 DENILSON FLAVIO LISSONI	L002694685
HAM9197			BKT9820		GUD4818	
412	COMERCIAL MARTINS BENTO LTDA		455 DANIEL GOTTARDO DE SOUZA	L002700815	498 DENIS FERREIRA DA SILVA	L002695038
L002702329	GZG6446		BKT9820		499 DENISE DE ALMEIDA PEREIRA	L002702863
413	COMERCIO INTEGRAL LTDA - ME		456 DANIEL MAXIMIANO A DE ALMEIDA		DDH0475	
L002694349	OPI9033		L002697676 GZM0904		500 DENISE POMPEU DE ASSIS REZENDE	
414	COMPANHIA DE ARREND MERC RCI BRASIL		457 DANIEL MAXIMIANO A DE ALMEIDA		L002697387 KHG0301	
L002705613	OQG7656		L002697468 GZM0904		501 DENISVALDO DOS SANTOS F DE LIMA	
415	COMPANHIA DE ARREND MERC RCI BRASIL		458 DANIEL NASSAR BERGAMO	L002695179	L002693508 HDT7690	
L002699085	OWI5352		HJA3662		502 DENKI PREST. SERV.C.M.E. E S. LT	E100006129
416	COMPANHIA DE LOCACAO DAS AMERICAS		459 DANIEL PORTELA ZAMBALDE	L002699709	HNO6617	
L002699664	OXI8865		CED5227		503 DERCILIA CAROLINA DA SILVA	L002690556
417	CONDOR PAPELARIA L G E EDITORA L		460 DANIELA DE SOUZA CINTRA	L002703011	HAM8033	
L002700042	GST9772		DNB5146		504 DERCILIA CAROLINA DA SILVA	L002698285
418	CONRADO COSTA COUTINHO		461 DANIELA FERREIRA MARQUES DIAS		HAM8033	
L002698256	HAK8409		L002703461 DTT2903		505 DIBENS LEASING SA ARR MERCANTIL	
419	CONSORCIO INTERMUNIC DE SAUDE		462 DANIELA GONCALVES PRADO	L002700877	L002694133 HAM8224	
L002692135	OPV7214		463 DANIELA MACARI ROQUETO	L002698292	506 DIEGO AUGUSTO DE OLIVEIRA	L002701279
420	CONSTANCIA DO VALE SILVA	L002698498	464 DANIELA MENDES PAIVA	L002690476	HCM5461	
HHD7839			HHF6390		507 DIEGO TIBURCIO DA SILVA	L002700181
421	CONSTR.CAMARGO E RIBEIRO LTDA.		465 DANIELA MENDES PAIVA	L002675547	508 DIEGO TIBURCIO DA SILVA	L002698745
E100006103	GVK3792		466 DANIELA RAMOS DE CARVALHO		509 DIEGO ULISSES ELIZARDO	L002702146
422	CONSTRUTORA MARIOA LTDA		L002700310 EMR8149		HHD6513	
L002694242	PUP1640		467 DANIELE AMADEU FERREIRA	L002697395	510 DILMARA SCHMITZ DOS SANTOS	
423	CONSTRUTORA MARIOA LTDA		468 DANIELE LOPES DA SILVA E SILVA	L002665698	L002701587 ATW6439	
E100006834	PUP1640		ANE8712		511 DINEA BARCELOS	L002700312
424	CONTINUA ASSISTENCIA O LTDA		469 DANIELE LOPES DA SILVA E SILVA	L002701207	HHF5853	
E100006817	OQC1778		ANE8712		512 DINEIA DE CASSIA SILVA	L002699220
425	COOP DOS CAFEC ZONA VARGINHA		470 DANIELLE DE CARVALHO MARCHETTI		GYQ2854	
L002700081	PUV2375		L002688642 OWZ4151		513 DIOGO DOS SANTOS	L002700618
426	COROIA CP TRANSPORTES LTDA ME		471 DANIELLE MUNIZ RIBEIRO CAMPOS		GXF2901	
L002695688	FRE2518		L002692984 HGY2751		514 DIOGO MAGNO TENORIO	L002693717
427	CREMILTON DA SILVA	L002703006	472 DANILO CASTRO DE FARIA	L002690524	HJD8361	
HDB0596			HAM8435		515 DIONICIO RENATO DE ALMEIDA	L002693918
428	CREUZA LUCIA FIGUEIREDO COSTA		473 DANILO DE CARVALHO PASSOS	L002700108	BOG3666	
L002704465	LSZ1362		GPQ6622		516 DIRCE DOS SANTOS REZENDE	L002700484
429	CRISANTO ANTONIO C. COLDIBELLI		474 DANILO LEFOL DE PAIVA	L002696237	HNL9264	
L002694304	HIB2281		GRE8850		517 DIVA MARIANO DE SOUZA	L002700311
430	CRISBELLI DJAMILLI DOMINGOS BRUNET		475 DANILO VITORINO MARCIANO	L002701522	518 DIVALDO PEREIRA DA SILVA ME	E100006825
L002701210	ABM2898		CEV3358		OQV6351	
431	CRISTIANA AP. LOYOLA DUARTE	L002702686	476 DANONE DE MELO GASPAR	L002695425	519 DIVINO AGRO-PECUARIA LTDA.	E100006752
NYD0555			DQT5256		CBM7807	
432	CRISTIANE CARLOS DOS REIS	L002698063	477 DANONE DE MELO GASPAR	L002691483	520 DIVINO CARLOS DA COSTA	L002693704
HCB0906			DQT5256		GXU4383	
433	CRISTIANE CAROLINE DA COSTA MARTINS		478 DANONE DE MELO GASPAR	L002690473	521 DIVINO DOS REIS OLIVEIRA	L002700357
L002701107	EUC8286		DQT5256		CDM7066	
434	CRISTIANE NEVES DE OLIVEIRA	L002693917	479 DANTE FONSECA	L002698898	522 DJALMA DA SILVA	L002697589
PUO0888			EYL0231		OLX1551	
435	CRISTIANO APARECIDO DE OLIVEIRA		480 DARLENE MAROTI	L002701714	523 DKV EXPRESS ENTR. RAPIDAS LTDA.	
L002696053	GST9855		HSF4250		E100006691 GXS5877	
436	CRISTIANO DA SILVA SOARES	L002693936	481 DARNEI DE SOUZA JUNIOR	L002700807	524 DOLORES GUEDES GOMES	L002699696
HOB8863			DYD5581		AMO6217	
437	CRISTIANO DE JESUS PEREIRA	L002700715	482 DARNEL EMBALAGENS LTDA.	L002700206	525 DOMINGOS BONIFACIO ELESBAO	
LNH4823			ALP3209		L002700654 HNO9415	
438	CRISTIANO DEGIACOMO BUENO		483 DAVID MANUEL DE ALMEIDA BRITO		526 DON RODRIGO RODRIGUES DE SOUSA	
L002665613	ALO0179		L002699668 NOD2896		L002701711 CBU7486	
439	CRISTIANO MENDES RIBEIRO	L002692950	484 DAYAN ADIONEL GUIMARAES	L002692943	527 DONATO APARECIDO DE OLIVEIRA	
GRW6722			OLW8420		L002702703 OWP8385	
440	CRISTINA MARIA DE OLIVEIRA	L002694547	485 DEBORA DA SILVA BRANDAO SANTOS		528 DONIZETE MATHEUS	L002709406
OQM6550			L002701872 ORA1841		HBQ0687	
441	CRISTINA SIQUEIRA JUNQUEIRA	L002703465	486 DEBORA DE JESUS RIBEIRO	L002691816	529 DONIZETI DE LIMA CAZELATO	L002695005
FHK4476			KNR7570		OXG2825	
442	DALILA CURY MONTARROYOS	L002698771	487 DEBORA MENDES DE PAIVA NEVES		530 DONIZETI JOSE PEREIRA	L002700449
HEE8503			L002701413 PUJ9704		GZB1747	
443	DANDREA E ROSA C.A.C.P.H.LTDA		488 DEBORA TEIXEIRA	L002701120	531 DONIZETI PONTES	L002691459
E100006690	GXF1894		LPL0668		GRR1945	
444	DANDREA E ROSA C.A.C.P.H.LTDA		489 DEISILENE CARRACCI S.DE OLIVEIRA		532 DORIVAL RODRIGUES BARCELOS	
E100006762	GXF1894		L002699601 DOC2514		L002699649 GRI3139	
445	DANDREA E ROSA C.A.C.P.H.LTDA		490 DEIVISSON CANDIDO DE MELO	L002699241	533 DOUGLAS DO PRADO SILVEIRA	L002698037
E100006763	GXF1894		HAM6813		CTF9374	
446	DANDREA E ROSA C.A.C.P.H.LTDA		491 DELFT SERVICOS LTDA	L002695478	534 DOUGLAS DOS SANTOS DE CARVALHO	
E100006764	GXF1894		OLU9875		L002695052 GST9167	
447	DANDREA E ROSA C.A.C.P.H.LTDA		492 DELFT SERVICOS LTDA	L002700244	535 DOUGLAS EDIMILSON RODRIGUES	
E100006765	GXF1894		HDF1541		L002675580 DSL0403	
448	DANDREA E ROSA C.A.C.P.H.LTDA		493 DELFT SERVICOS LTDA	E100006824	536 DOUGLAS PEREIRA DE AZEVEDO	
L002694680	GXF1894					
449	DANIEL APARECIDO DA SILVA	L002703445				
DHX5503						
450	DANIEL EMERICH TAVARES	L002703082				



L002695473	OQF9679		L002665315	EEG6970		L002702055	HAM8240	
537	DOUGLAS TADEU DORIA	L002701196	580	ELESSANDRA DE C LOPES RIBEIRO	L002698853	623	ERIC ALEX VITORINO	L002703511
HGK8861			OWM3868			HOF8111		
538	DRIELLEN RODRIGUES DE ALMEIDA		581	ELETRIFICA CONSTRUCAO E MANUTENCAO ELETR		624	ERLON BALDUINO	L002696176
L002700173	OPD6898		L002700140	FSO6620		GXF2197		
539	DULCIMARA CARVALHO NANNETTI		582	ELETRIFICA CONSTRUCAO E MANUTENCAO ELETR		625	ERONDINA DAS GRACAS OLIVEIRA	
L002703837	PUH2002		L002698402	FRY7757		L002692765	OPH9085	
540	DURVAL HONORATO	L002699033	583	ELETRIFICA CONSTRUCAO E MANUTENCAO ELETR		626	ESPANHA DOMINGUES DOS SANTOS	
GYR0809			L002698603	FTY4299		L002690256	OXJ7117	
541	ECO INSUMOS AGROPECUARIOS LTDA		584	ELETRIFICA CONSTRUCAO E MANUTENCAO ELETR		627	ESTACIONAMENTO 317	E100006643
E100006467	HDF1468		L002694975	FSO6620		HCX2207		
542	EDA LUCIA SILVA RESENDE	L002689516	585	ELETRIFICA CONSTRUCAO E MANUTENCAO ELETR		628	ESTER PEREIRA SOARES DA SILVA	L002699229
HNX7818			L002701651	FTY4299		GRR0685		
543	EDEMILSON DAMETTO	L002698030	586	ELIANA ALVES DA GAMA CAMINHA		629	ESTILO AUTOMOVEIS LTDA	E100006732
ELG4606			L002698227	GWH6594		PUS2790		
544	EDER CATELAN	L002700408	587	ELIANA ALVES DE OLIVEIRA SILVA	L002697831	630	ESTR.METALICAS P.ALEGRE LTDA	E100006770
GRI4578			GXF9963			HAM8419		
545	EDER YONEYA	L002700635	588	ELIANA CRISTINA DE FARIA	L002675590	631	ESTR.METALICAS P.ALEGRE LTDA	L002690716
CJR5499			GXF5686			HAM8419		
546	EDERVAN LEANDRO DE FREITAS	L002699054	589	ELIANA MARIA PEREIRA ANDRADE		632	EUGENIO DE CARVALHO	L002695189
GVG4167			L002698647	HOF5332		GXD1982		
547	EDEVALDO DE CARVALHO	L002701211	590	ELIANE CARVALHO LOPES	L002693282	633	EUNICE DE JESUS ABREU	L002697306
PUT7539			PUH1764			CHJ5423		
548	EDGAR NICOLETTI DOS SANTOS		591	ELIAS CANDIDO DA SILVA	L002700452	634	EUVALDO SEBASTIAO DE LACERDA	
L002698602	FHA5368		GJY9842			L002675550	GRK1523	
549	EDMAR FERNANDO BATISTA	L002698619	592	ELIDA MONTINI FRANCO DOS SANTOS		635	EUVALDO SEBASTIAO DE LACERDA	
PVF5623			L002690204	OXF1588		L002695044	GRK1523	
550	EDMAR ROBERIO DE MELO	L002700542	593	ELIDA SILVA PEREIRA	L002699233	636	EVA DOS SANTOS CORREA	L002675552
MYM1144			MQK2264			GRR4737		
551	EDMAR UBIRACY PEREIRA	L002697762	594	ELIEZER LAURETTO CORREA	L002692717	637	EVA GONCALVES PINTO E SILVEIRA	
PUW6101			MTD6748			L002700762	GRW6394	
552	EDMAR UBIRACY PEREIRA	L002700103	595	ELISABETE IZUMI MIIKE DOS SANTOS		638	EVA GONCALVES PINTO E SILVEIRA	
HFE9555			L002697974	EGA5878		L002700706	GRW6394	
553	EDMARIO LIRA DA SILVA	L002696318	596	ELISEU PEREIRA DE OLIVEIRA	L002701662	639	EVA MARIA DE ALVARENGA M E	
CHA5598			EAW1676			E100006124	HJT1021	
554	EDNA CRISTINA DA COSTA	L002699683	597	ELITON FABRICIO PEREIRA	L002701006	640	IVALDO DANIEL DA SILVEIRA	L002695838
AHB0718			DRC2976			GQZ2600		
555	EDNEY BORGES TEIXEIRA	L002691390	598	ELITON MONTEVECHIO DE PAIVA		641	IVALDO SILVA NASCIMENTO	L002694415
LNJ5358			L002701443	HOH4946		HAM9477		
556	EDSON ALMEIDA MARTINS	L002695449	599	ELIZABETH DE O.C.JARDIM	L002699797	642	EVANDRO ACACIO DOMICIANO	
OPU1454			GXF1649			L002700423	GYD8110	
557	EDSON BRETAS	L002665307	600	ELIZABETH DE O.C.JARDIM	L002701005	643	EVANDRO APARECIDO DOS REIS	
BTH5181			GXF1649			L002698686	HBE3723	
558	EDSON DA CUNHA PESSA	L002692945	601	ELIZABETH DE O.C.JARDIM	L002699516	644	EVANDRO PIMENTA DA SILVA	L002690520
OQM0077			GXF1649			HCM5840		
559	EDSON FLAVIO FONTES	L002689966	602	ELIZABETH MILANI ZIA	L002702846	645	EVANILSON DOS SANTOS PADILHA	
LBC6355			OLU1964			L002698562	FIM1969	
560	EDSON LIMA DA SILVA JUNIOR	L002690564	603	ELIZETE DE FATIMA RIBEIRO	L002690140	646	EVERALDO MENDES DE ARAUJO FILHO	
HHF5642			HHF6523			L002696040	HLM6454	
561	EDSON PEREIRA DE ARAGAO	L002702132	604	ELIZEU SHIMOBOKURO PINTO SOARES		647	EWERSON DE OLIVEIRA NASCIMENTO	
KDK1705			L002699663	MFJ1505		L002697760	FGC1068	
562	EDSON RIBEIRO JUNIOR	L002691424	605	ELLEN CRISTINA REIS	L002694851	648	EWERTON ANDRADE	L002698553
OPC2811			OPO4037			DUS6285		
563	EDSON RODRIGUES DE SOUSA	L002695442	606	ELOI DONIZETE MORAIS	L002699022	649	EWERTON ANDRADE	L002690401
PUI7072			GZV9783			GRR1707		
564	EDSON ROMUALDO DA SILVA	L002689570	607	ELTON ALEX VENANCIO	L002702066	650	EWERTON HENRIQUE RIBEIRO FRANCO	
HIQ5979			GTL9651			L002703460	HNO9011	
565	EDUARDO A DE OLIVEIRA TOLEDO		608	ELTON FONSECA MENDES	L002698431	651	EXPRESSO GARDENIA LTDA	L002701765
L002675514	HCH6868		OWP6124			FXV0992		
566	EDUARDO ANTONIO DE O.TOLEDO		609	ELTON FONSECA MENDES	L002692236	652	EZEQUIAS CAETANO	L002665796
L002689934	ORB6701		OWP6124			HBU5685		
567	EDUARDO ANTONIO DE O.TOLEDO		610	ELTON PASSOS DE OLIVEIRA	L002694650	653	EZEQUIEL ALVES MOURA	L002701519
L002690504	ORB6701		EHU3327			MCQ7324		
568	EDUARDO JOSE DIAS PONZETTO		611	ELYNA MARA ANDRADE DE CASTRO		654	FABIA FERREIRA MAIA ALMEIDA	L002701399
L002665727	ORA4080		L002665473	HJT1125		OPQ2493		
569	EDUARDO VITOR DA SILVA	L002698267	612	ELZA FERNANDES ALVES	L002665797	655	FABIANA ALVES MIRANDA	L002696166
EAE8942			OQN8131			HGY2026		
570	EIDER FILGUEIRAS TEIXEIRA	L002703588	613	ELZIO CASSIO OLIVEIRA	L002694920	656	FABIANA C.DA SILVA C. GUIMARAES	
NXX5872			GMN5750			L002665314	OPT1781	
571	ELAINE SOARES	L002698036	614	EMERSON ROCHA DE ARAUJO	L002692273	657	FABIANA C.DA SILVA C. GUIMARAES	
OPW6961			HCM5906			L002691433	OPT1781	
572	ELCINEIA AMARAL SILVA	L002700242	615	EMERSON ROSBERG G DA SILVA	L002694984	658	FABIANA CRISTINA BARBOSA	L002694858
DZF6090			GXF3552			GYC8629		
573	ELENA DOS SANTOS ASBAHR	L002701381	616	EMPORIO SANTANA D DE ALI LTDA ME		659	FABIANA RENATA DA COSTA	L002696266
NYB0998			L002691835	HMF8951		CTK2923		
574	ELENA MARIA PEREIRA	L002691401	617	EMPRESA TRANSPORTE SANTA TEREZINHA LTDA		660	FABIANA RIBEIRO MAGALHAES	L002695173
GVG8880			L002690468	HGZ6210		HDF2762		
575	ELENICE BATISTA DE MORAES	L002665527	618	ENEIDA DE CASSIA BRAGA ALVES		661	FABIANA VIEIRA-ME	E100006279
DUO9553			L002700180	EGG5935		PUB1102		
576	ELENICE CARMEN DA SILVA	L002679119	619	ENGETRANS COMERCIO TRANSPORTES E REPRESE		662	FABIANA VIEIRA-ME	L002694174
MWJ2222			E100006681	DQK7809		PUB1102		
577	ELENICE MOREIRA GURGEL	L002698208	620	ENIO CARLOS HIPOLITO	L002691359	663	FABIANE CAVENAGHI	L002691274
HJT1180			OPZ6968			DFE0608		
578	ELENITO APARECIDO DOS SANTOS		621	ENVIA CARGO ENCOM EXP LTDA ME		664	FABIANO AUGUSTO DO NASCIMENTO	
L002694885	HOI0560		L002702692	OLX1827		L002700721	CHY9325	
579	ELEONOR M. DO NASCIMENTO SOUZA		622	ERCILIA MONTEIRO DE CARVALHO		665	FABIANO DE SA VASCONCELOS	L002700430

NYG4056			E100006779	HFO6561		L002694246	LSX1181	
666	FABIANO GAVA GASPARIM	L002701314	709	FILIFE PINTO MARQUES	L002687566	752	FRIGOABAT F ABAT C TAVARES LTDA	
EMV3000			ENW7768			L002700022	HHK0513	
667	FABIANO GONDIN NOGUEIRA	L002692202	710	FILIPI AUGUSTO DA SILVA	L002698023	753	FRIGOABAT FRIG ABAT COSTA TAVARE	
HNQ1615			HJT1885			E100006482	HND8011	
668	FABIANO MARCOS GOES CAMARGO		711	FISCHER E FISCHER VEICULOS LTDA		754	FSI SERVICOS LTDA	E100006298
L002695626	GYJ9122		L002698465	DLQ4729		ELK1489		
669	FABIANO MOREIRA DO CARMO		712	FLAVIA CRISTINA DE LACERDA	L002692761	755	FSI SERVICOS LTDA	E100006159
L002693958	HOB8009		JRO6953			ELK1489		
670	FABIANO REIS DE SOUZA	L002698896	713	FLAVIA FRANCO DE CARVALHO		756	FUGIKO KUROI MURAOKA	L002701257
EYR7574			L002698881	OWX5710		HJT1130		
671	FABIANO ROBSON DE SOUZA SILVA		714	FLAVIA PAIVA ALMEIDA RIBEIRO	L002704181	757	FUND SANTAR S E ASSIST SOCIAL	E100006801
L002701292	HJI0588		OXI3038			HNH1916		
672	FABIO ALESSANDRO SILVA	L002701555	715	FLAVIA PEREIRA DO PRADO	L002700292	758	FUND SANTAR S E ASSIST SOCIAL	L002698288
HJT1082			HDB0419			HNH1916		
673	FABIO AMORIM RABELO	L002701490	716	FLAVIA PEREIRA DO PRADO	L002701102	759	FUNDACAO P.A PRO-VAL DO MENOR	
HJD8931			HDB0419			L002695063	HLF3343	
674	FABIO FERREIRA DE OLIVEIRA	L002665632	717	FLAVIANO JOSE DA SILVA	L002698359	760	GABRIEL FRANCISCO C.JUNQUEIRA	
HBA8897			BGJ8478			L002700276	DIF2759	
675	FABIO HENRIQUE M.DE ALMEIDA		718	FLAVIO APARECIDO DE ANDRADE		761	GABRIEL MARQUES DE MELLO	L002694493
L002692159	DFQ6836		L002701719	DMO1856		HDF1355		
676	FABIO HENRIQUE M.DE ALMEIDA		719	FLAVIO DA COSTA SILVA	L002699138	762	GABRIEL RAIMUNDO PEREIRA	L002698314
L002695572	DFQ6836		LRY0001			DJP7590		
677	FABIO PAIVA GARCIA	L002698657	720	FLAVIO DE CERQUEIRA LEITE CARVALHO		763	GABRIEL RAIMUNDO PEREIRA	L002698313
HJT3794			L002700370	ERW7516		DJP7590		
678	FABIO PESCE GUIMARAES DA SILVA		721	FLAVIO DE SOUZA ALVES	L002693245	764	GABRIEL SANTOS CORREA	L002688598
L002701983	CSF6655		CCN9726			GXX3271		
679	FABIO VELOSO	L002695654	722	FLAVIO FRANCO RIOS	L002679095	765	GABRIELLE BAUTH MANSUR	L002694815
EBD4352			HHF5784			HCA5257		
680	FABRICIO SILVA OLINDO	L002675532	723	FLAVIO HENRIQUE COBRA BORGES		766	GAMALIER LOPES DE PAIVA	L002665634
HJD1795			L002690284	BMW6605		QXK8822		
681	FABYANE KASSIA SCOFIELD DA CUNHA		724	FLAVIO HENRIQUE COBRA BORGES		767	GELASIO MARINELLI MEGALE	L002692965
L002693080	HNX0213		L002692966	BMW6605		QWV3850		
682	FARLEY DA COSTA RIBEIRO	L002694283	725	FLAVIO JOSE FERNANDES DE OLIVEIRA		768	GEORGE DE C FAGUNDES	L002675575
GSM0037			L002694268	DXT8844		CXX6533		
683	FATIMA APARECIDA DE CASTRO ROSA		726	FLAVIO TADEU GUIDA BARBOSA		769	GERALDINO CELIO PAULINO	L002702611
L002691463	EEW5774		L002689955	HJZ1321		DNZ8131		
684	FELIPE CHAVES FAVALLI	L002704047	727	FLORA PONTO VERDE JD LTDA ME		770	GERALDO DO CARMO GOMES	
PVP4118			L002699053	HMN3193		L002694115	EEV0255	
685	FELIPE FLORIANO BARBOSA	L002690509	728	FLORI BATISTA DE ARRUDA	L002694261	771	GERALDO FRANCISCO DA SILVA	L002698696
BHI3732			HHF5605			OMG8835		
686	FELIPE MOREIRA RIBEIRO	L002675585	729	FRANCIANE AP L NUNES REIS	L002695176	772	GERALDO GONCALVES DE FREITAS	
HHE8622			HNT6010			L002690544	HOB8803	
687	FELIPE RODRIGUES PAIVA	L002701989	730	FRANCIANE CAROLINA J. MORAES		773	GERALDO MANGELO MARTINS	
ORC5904			L002700226	DLB7947		L002702857	HMA8971	
688	FELIPPE DE CASTRO SANTANA	L002700168	731	FRANCIELE F ALVES DOS SANTOS		774	GERALDO PEREIRA	L002695617
OLZ1464			L002665737	GRI5020		GXU4136		
689	FELIX TIENGO VITOR	L002691834	732	FRANCIELE CRISTINA DE FARIA	L002698259	775	GERALDO RAIMUNDO DE GOES	
OWY5572			GUZ3986			L002665545	OWW4487	
690	FERNANDA CRISTINA DE CASTRO		733	FRANCINUBIA DE ARAUJO MAGLIONI		776	GESICA FRANCO DOS REIS	L002695475
L002695625	HIB7668		L002697937	HJT2814		ECO0855		
691	FERNANDA DE FATIMA MOREIRA		734	FRANCINUBIA DE ARAUJO MAGLIONI		777	GETER ELIEL DA SILVEIRA	L002701430
L002665635	CBV3711		L002701459	HJT2814		MRT4081		
692	FERNANDA MARTINS DE OLIVEIRA		735	FRANCISCA GOMES DE CARVALHO		778	GETER ELIEL DA SILVEIRA	L002698283
L002695581	HKV4649		L002690598	DWN1989		MRT4081		
693	FERNANDA MARTINS GOMES XAVIER		736	FRANCISCO ANTONIO DE SOUZA RIOS		779	GILBERTO ISIDORO DE SOUZA	L002701982
L002700169	MLD3330		L002691863	EBZ1315		GPM1302		
694	FERNANDA NARCISO DA SILVA	L002699014	737	FRANCISCO CARLOS MENDONCA		780	GILBERTO MARTINS CONSOLI	L002665629
DUR3062			L002699812	HLZ8205		QLQ1561		
695	FERNANDA NEVES DE ARAUJO CRUZ		738	FRANCISCO COUTINHO FILHO	L002699921	781	GILBIA CRISTINA DE OLIVEIRA	L002679061
L002700229	AYA4464		GRK0001			HEZ0090		
696	FERNANDA RIBEIRO	L002690445	739	FRANCISCO DAS CHAGAS LIMA		782	GILMAR TADEU DOS SANTOS	L002694223
OQO9164			L002697899	BGP3994		BPG9310		
697	FERNANDA SALDANHA DA SILVA		740	FRANCISCO DE PIMOVEIS LTDA EPP		783	GILSON ANTONIO PEREIRA	L002689705
L002698010	CKT8800		L002703033	HNC4997		EKN3810		
698	FERNANDA SALDANHA DA SILVA		741	FRANCISCO DE PAULO VAZ DE LIMA		784	GILSON DOS SANTOS TRANSPORTES ME	
L002692008	CKT8800		L002693977	BUR5965		L002703539	HCT6933	
699	FERNANDO BORGES MENDES	L002698609	742	FRANCISCO DOS SANTOS BUENO		785	GILSON DOS SANTOS TRANSPORTES ME	
EBG6218			L002700228	PUC3356		L002703540	HCT6933	
700	FERNANDO DE CARVALHO BORGES		743	FRANCISCO E.DE CARVALHO COSTA		786	GILSON FERREIRA DA SILVA	L002700830
L002697497	DKF8500		L002691844	HBU5395		GRW9302		
701	FERNANDO JOSE BARONE	L002689964	744	FRANCISCO ERNESTO BARBOZA FILHO		787	GILSON GONCALVES DOS SANTOS	
GZE7304			L002701175	GXF6006		L002690206	OPD6791	
702	FERNANDO JOSE BARONE	L002692051	745	FRANCISCO INACIO DA SILVA	L002665600	788	GILSON GONCALVES DOS SANTOS	
GZE7304			BGE5798			L002695557	HIO5855	
703	FERNANDO LELIS GONCALVES	L002699140	746	FRANCISCO JOSE CORREIA	L002698019	789	GINER PEREZ DE CARVALHO ME	L002694473
GXY9575			ETN4034			OQN4044		
704	FERNANDO MILITAO XAVIER	L002699072	747	FRANCISCO RAFAEL GONCALVES		790	GINER PEREZ DE CARVALHO ME	E100006819
EGM0416			L002689529	OPK0121		OQN4044		
705	FERNANDO SEVERINO MARTIN	L002703050	748	FRANCISCO RAFAEL GONCALVES		791	GIOVANI JACOB ALVES	L002697612
OGQ0299			L002701444	HJX8181		HAM9848		
706	FERNANDO SILVA	L002665469	749	FRANCISCO RAMIRO DA SILVA -ME		792	GIOVANI JACOB ALVES	L002696158
HBN4457			L002700429	HIQ6414		HAM9848		
707	FERREIRA E SOUZA TUR.LTDA. EP	L002692998	750	FRANCISCO RINALDO DA CUNHA EPP		793	GIOVANI JACOB ALVES	L002699202
CQH2651			L002699106	BSFO464		HAM9848		
708	FERREIRA E SOUZA TURISMO LTDA EP		751	FRANCISCO VANCIO CALVACANTE DE MACEDO		794	GIOVANI JACOB ALVES	L002694929

HAM9848			HJT4659		EHX1876	
795 GIOVANI VAZ DE SOUZA	L002700803		838 HELENA M.M.OLIVEIRA	L002700216	881 IRACI MARIA DOS SANTOS	L002701297
GSA0342			HEC1490		EHX1876	
796 GIOVANNA PAULA M DA SILVEIRA			839 HELIANE CRISTINA C.DE TOLEDO	L002702625	882 IRACI MARIA DOS SANTOS	L002700746
L002697695 ELB0708			HHI7016		EHX1876	
797 GIRLENE IZABEL SOARES	L002700838		840 HELIO BORGES MARTINS JUNIOR		883 IRENE DE CASSIA ROSA MORAES	
EIK9629			L002699684 HOB8923		L002699225 CQN2255	
798 GISELDA PAIVA ALMEIDA	L002692942		841 HELIO DE PAIVA	L002695483	884 IRENIL VIEIRA GOUVEIA	L002689479
CHQ0926			HDT7653		HEC1604	
799 GISLAYNE CRISTIANE PEREIRA	L002694936		842 HELIO GONCALVES SOUSA	L002701678	885 IRIONIDES ALVES DA MATA	L002687842
GUX5369			HKV8013		886 IRIS MILENE LEAL ME	L002701729
800 GLORIA CELIS LEMOS BORSATO	L002702728		843 HELTON LUIZ DE OLIVEIRA	L002702339	887 IRMAOS FONSECA LTDA	E100006701
FHC2172			GZO8215		888 ISABEL CRISTINA XAVIER	L002698893
801 GMOL COM DE PROD QUIM LTDA ME			844 HELTON WILLIAN DOS SANTOS	L002689432	EES0406	
E100006816 OPZ4537			HKF2834		889 ISAIAS ASSALIN	L002699517
802 GRAZIELLA CORNAVIERA	L002701289		845 HENRIQUE BASILIO DE SOUZA	L002691499	890 ISOLOG TRANSPORTES E LOGSTICA LTDA	
PUL7838			OLW2975		L002675549 CPJ1839	
803 GRAZIELLE COBRA PINHEIRO SERRA			846 HENRIQUE DOUGLAS M FARIA	L002700219	891 IST IMP. E SOL. TEC. LTDA	E100006518
L002702420 HDF2382			OLS1558		HGE9988	
804 GRAZIELLE COBRA PINHEIRO SERRA			847 HENRIQUE GABRIEL DE ALMEIDA		892 IVAN BALBINO DA SILVA	L002690508
L002692040 HDF2382			L002698891 CJP4556		OQX0702	
805 GREISSON ADRIANO DA CRUZ	L002700221		848 HENRIQUE GOMES NORONHA		893 IVAN CARLOS PEREIRA	L002665701
ACN9387			L002702680 FAR9577		EKQ1256	
806 GUILHERME AUGUSTO DA C.MARINHO			849 HENRY ARTHUR MORYC	L002702755	894 IVAN DO AMARAL JUNIOR	L002698733
L002700202 HEV3970			OPI6562		OWO7114	
807 GUILHERME CANTARIN	L002700515		850 HERMENEGILDO MARTINS DE ALMEIDA		895 IVANA DE PAULA SILVA PIMENTA	L002702683
CLE7584			L002701916 OPN3048		HHF5775	
808 GUILHERME CESAR B.DA ROSA	L002692951		851 HERMENEGILDO MARTINS DE ALMEIDA		896 IVANI PARISE	L002691395
HJT2650			L002700833 OPN3048		CPW3945	
809 GUILHERME DE CASTRO COUTINHO			852 HERMENEGILDO MARTINS DE ALMEIDA		897 IVETE COUTINHO GONCALVES	L002695845
L002701249 HFI1988			L002698348 OPN3048		DCK0915	
810 GUILHERME DE CASTRO COUTINHO			853 HERMINIO BALERO	L002700486	898 IVONE MARIA LIBERATO	L002700332
L002700757 HFI1988			OWK7846		GXY8358	
811 GUILHERME DE FRANCISCO CAMPOS			854 HILDA PEREIRA CODIGNOLE FERREIRA		899 IZABEL CRISTINA ALMEIDA	L002694435
L002701409 GXF4056			L002689971 GZM8865		OQZ7722	
812 GUILHERME DOS SANTOS RICARDO			855 HILTON HORTA COUTINHO NETO		900 IZORDINA BERNARDINO KERSUL	
L002699009 HHD9570			L002697968 HKV8517		L002703563 FHT4223	
813 GUILHERME HENRIQUE TEIXEIRA DA SILVA			856 HONORIO JOSE DE MORAIS NETO		901 J S COM EQUIP ELET SERV TERCEIRIZADOS LT	
L002700474 EMF9851			L002699814 ELH2500		L002693984 FGO0026	
814 GUILHERME LIMA TEIXEIRA	L002698284		857 HORTENCIO SOARES DE OLIVEIRA		902 J S COM EQUIP ELET SERV TERCEIRIZADOS LT	
ENW3326			L002700255 ESN3128		L002689967 FGO0026	
815 GUILHERME LOURES TEIXERA	L002704012		858 HUGO CESAR BARBOSA	L002690122	903 JACKSON JUNIOR LOPES	L002701355
EEU0803			CQL4748		FDK5725	
816 GUILHERME NABAK STEINSTRASSER			859 HUGO CEZAR MARQUES ESTEVEZ		904 JACQUELINE RODRIGUES AMANCIO ME	
L002695454 GZJ5720			L002700227 GZM8905		E100006805 OLO0355	
817 GUILHERME PEREIRA DA S SCARATO			860 HUGO CEZAR MARQUES ESTEVEZ		905 JACQUES ROBERTO DE SOUZA FILHO	
L002698369 CEM4955			L002699681 GZM8905		L002701703 OPL3836	
818 GUILHERMI GAMBONI	L002697800		861 HUGO MONTEIRO FECCHIO	L002703030	906 JADE PASCHOAL BELTRAO	L002701933
HLQ5798			HHF6392		JXP6052	
819 GUIMARAES CANDIDO SOUZA E CIA LT			862 HUMBERTO JOSE DE MORAES	L002701995	907 JAILTON NUNES TORRES	L002701540
L002692764 PUL3048			HHF6517		CTI8495	
820 GUIOMAR MARTINS ME	E100006642		863 IAGO GONCALVES DE OLIVEIRA SILVA		908 JAIME DE CARVALHO APARECIDA	
HCM4117			L002690231 IMQ9893		L002696317 GPM4908	
821 GUSTAVO CARLOS DA SILVEIRA	L002694850		864 IDEALCRED CONS FINANCEIRA LTDA		909 JAIME DO CARMO RIBEIRO	L002691852
HFU2092			E100006683 ERN4914		HLZ8884	
822 GUSTAVO MAMUD GONCALVES			865 IGOR JOSE MOREY FEITAL	L002692050	910 JAIME GOMES DA SILVA NETO	L002700479
L002698776 NYB3523			OQY9939		FSK8025	
823 GUSTAVO MENDONCA FELIPE DA SILVA			866 IGOR JOSE MOREY FEITAL	L002689488	911 JAINE ELIDIANE DA SILVA ME	L002696102
L002701783 DZH9565			HCD8106		HDI1355	
824 GUSTAVO RAPHAEL SILVA BORGES			867 IGOR LOPES ROSA DA SILVA	L002694861	912 JAIR GARCIA LOPES	L002700878
L002690539 HLV4480			HOB8415		GZE9177	
825 HANANI FERREIRA COUTO	L002698861		868 ILDA FRANCESCATO STEPHAN	L002696240	913 JANAINA DE LIMA CUNHA	L002701428
GXF8496			DSC7979		HJZ4500	
826 HARLEY FABIANY JUNQUEIRA COBRA			869 ILZA DO CARMO FERNANDES FERREIRA		914 JANAINA GUIMARAES DA SILVA	L002693252
L002692136 DAX1472			L002702656 HBY0365		CMD5973	
827 HARUO OSHIKAWA	L002698874		870 INALDO DA SILVA	L002694475	915 JANAINA TIBURZIO DE SOUZA	L002697535
DFF8826			DZI0166		ORC3070	
828 HAYLTON ARY NOVAES	L002665536		871 IND E COM DE CAFE FAZENDA CAETE		916 JANDER JULIO DOS SANTOS COSTA	
DRV7340			E100006778 HEU5687		L002689722 OPL0859	
829 HBB IN E CO DE PRO ELET LTDA-ME			872 IND E COM DE LATICINIOS MINAS LACTO LTDA		917 JANDIRA PEDRO DA SILVA CARDOSO	
E100006138 OLW2527			L002691183 FMP6757		L002701495 GUV9512	
830 HBB IN E CO DE PRO ELET LTDA-ME			873 INGRID BESSA REZENDE	L002699632	918 JANE TIBURCIO MACHADO	L002698895
L002694173 OLW2527			AHX7568		HLM6036	
831 HBB IN E CO DE PRO ELET LTDA-ME			874 INGRID RODRIGUES DE MELO	L002694926	919 JANE TOBAL BORGES	L002692207
E100006745 OLW2527			DPG7668		DEC7236	
832 HEBLING COR DE SEG VIDA LTDA ME			875 INGRIDI CASSIA CORREIA	L002695493	920 JANICIO VIEIRA	L002703475
L002703456 OPD6734			FOX0223		OWW7889	
833 HEITOR PARENTI	L002699024		876 INIPLA VEICULOS LTDA	L002692145	921 JAQUELINE VALERIA GOMES	L002703412
GXY8751			FKA7551		EDT1489	
834 HEITOR PARENTI	L002697491		877 IONE DE PAULA LORENZOTTI	L002691887	922 JARBAS ADELINO DA SILVA	L002695694
GXY8751			HDF2355		FBM6689	
835 HELEM CRISTINA LOPES REZENDE			878 IPA VEIC COM E SERVICOS LTDA ME		923 JARBAS JUNQUEIRA MOREIRA	L002704009
L002700537 HGY3038			E100006106 HCC5103			
836 HELEN KARINE DE OLIVEIRA TORRES			879 IRACEMA KIAN DANTAS	L002665641		
L002700786 HMZ0747			OPH6834			
837 HELENA HENNE MEIRA	L002691405		880 IRACI MARIA DOS SANTOS	L002700491		

PUS8988		L002700082	HHF6941		PVQ4604	
924	JAREDY ANNE DA SILVA CARVALHO	967	JOAO BATISTA PEREIRA	L002695144	1010	JOELMA DE LIMA KISNER
L002695480	CYL1917	HDT7457			OPC9208	
925	JARIVAN DE JESUS DOS SANTOS	968	JOAO BATISTA PEREIRA	L002700323	1011	JOHNNY DE ANDRADE SOUSA
OPA1386		GSJ6787			OQY7933	
926	JC GOUVEIA & CIA LTDA	969	JOAO BATISTA PEREIRA	L002698900	1012	JOICE OLIVEIRA BRITO
HAM8317		GSJ6787			HHF5480	
927	JEAN CLAITON ARAUJO TAKASSI	970	JOAO BATISTA RODRIGUES	L002701654	1013	JONAS ESTEVES DE JESUS
L002694534	OPB5440	HHF6464			GQT1158	
928	JEAN CLAITON ARAUJO TAKASSI	971	JOAO BERALDO DE ALVARENGA		1014	JONATAN WESLEY PINTO
L002695169	OPB5440	L002699041	HHF6208		OME5337	
929	JEAN CLAITON ARAUJO TAKASSI	972	JOAO BERALDO DE ALVARENGA		1015	JONATHAN ABATH MEDEIROS
L002702304	OPB5440	L002700567	HHF6208		KQU3396	
930	JEFERSON RODRIGUES SILVA	973	JOAO BOSCO BERALDO DE JESUS		1016	JORGE LUIS PAGNAN TROCCA
CBP9138		L002684647	HHF6202		DPB1821	
931	JEFFERSON CARLOS BARCELOS	974	JOAO CARLOS GARCIA	L002702917	1017	JORGE MUNIZ FERREIRA
DXB3377		EDZ2813			PUF3739	
932	JEFFERSON DE SOUZA RIBEIRO	975	JOAO CONCEICAO DE OLIVEIRA	L002692988	1018	JORGE SILVA PENTEADO
OQC3062		ETS8324			EMD9884	
933	JEFFERSON DE SOUZA RIBEIRO	976	JOAO DAVILA BITENCOURT	L002694403	1019	JOSE AGUINALDO DOS SANTOS
OQC3062		HCM4301			L002696016	LOO3912
934	JEFFERSON RODOLFO ANDRADE	977	JOAO DE SOUZA DORTA	L002701163	1020	JOSE ALBERTO FERREIRA
L002690502	HHD9460	GSJ6352			HJD8108	
935	JEREMIAS DE GOIS MACIEL	978	JOAO FELIPE DOMINGUES DA SILVA		1021	JOSE ANTONIO AMBROSIO NETO
DJD9459		L002665694	EIS0357		L002691851	HHD8018
936	JESSE ALVARENGA DA SILVA	979	JOAO LAERCIO PEREIRA	L002695086	1022	JOSE ANTONIO DA SILVA
HCN4337		NYC5384			DRC0329	
937	JESUS APARECIDO NOGUEIRA	980	JOAO MANOEL BARTOLE DE MORAES		1023	JOSE ANTONIO DOS SANTOS
FHJ3924		L002701558	HEC8180		HJT4417	
938	JESUS CANDIDO FARIA	981	JOAO MARCELO MARTINS	L002665624	1024	JOSE ANTONIO DOS SANTOS
HOB9635		HBR5088			HRG2091	
939	JESUS EDSON DA MATA	982	JOAO MARIA DA SILVA	L002688632	1025	JOSE APARECIDO DA SILVA SOARES
HDF2274		HJT0833			L002703512	GZN2245
940	JESUS RAYMUNDO DA SILVA	983	JOAO MAURO BERNARDO - COD 01197		1026	JOSE APARECIDO RAMOS
OWO0664		L002701213	OXC3930		HHH6227	
941	JHON JAIRO ESCOBAR GIL	984	JOAO NARCIZO FILHO	L002699546	1027	JOSE APARECIDO SILVA
JIM3731		CZD5774			HEA8047	
942	JHON JAIRO ESCOBAR GIL	985	JOAO PAULO BASILEU	L002703501	1028	JOSE BENEDICTO DE LIMA
JIM3731		PVO6216			HJT2630	
943	JHON JAIRO ESCOBAR GIL	986	JOAO PAULO PEREIRA DE SOUZA		1029	JOSE BENEDITO ALVES
JIM3731		L002693965	GSP8247		GZG5172	
944	JHON JAIRO ESCOBAR GIL	987	JOAO PAULO TIAGO DE JESUS	L002665735	1030	JOSE BENEDITO DE ANDRADE
JIM3731		HBN4598			LUW9017	
945	JHONATAN WILIANS BARBOSA	988	JOAO PEDRO CARDOSO	L002694828	1031	JOSE BENEDITO DE ANDRADE
L002690410	GXF0244	AHO7285			LUW9017	
946	JHONATTA SOARES DE SOUSA	989	JOAO ROBERTO FAGUNDES JUNIOR		1032	JOSE BENEDITO PEREIRA
HAR3011		L002701665	GRW6015		OQO7510	
947	JHONIFFER RAFAEL A RODRIGUES	990	JOAO SINESIO PATRICIO	L002701717	1033	JOSE BENICIO BERNARDES
L002700810	HHD6183	GYW3720			PVG4747	
948	JOANA D ARC DE ARRUDA	991	JOAO TEIXEIRA	L002697507	1034	JOSE BENIS FERNANDES
FKE2575		COS5073			HIJ1838	
949	JOANA D ARC DE ARRUDA	992	JOAO TEODORO DE PAULA	L002696241	1035	JOSE BETIO CORDEIRO
FKE2575		GWl6666			OPR4594	
950	JOANA D ARC DE ARRUDA	993	JOAO TIAGO DIAS	L002694591	1036	JOSE BONIFACIO DA COSTA
FKE2575		AHF1821			EYK7117	
951	JOANA D ARC DE ARRUDA	994	JOAO TIAGO DIAS	L002701529	1037	JOSE BRAZ DO COUTO
FKE2575		LRZ1050			BKH3560	
952	JOANA D ARC DE ARRUDA	995	JOAQUIM ADIVAR DE CARVALHO		1038	JOSE CAMILO RODRIGUES
FKE2575		L002702602	HES3159		HLW1801	
953	JOANA PAULA VILHENA	996	JOAQUIM DE MAGALHAES C FILHO		1039	JOSE CARLOS CHAVES NETO
GMR1086		L002694664	DKB4770		GRW7316	
954	JOANI RIBEIRO DE OLIVEIRA	997	JOAQUIM DOS REIS MORAES	L002700162	1040	JOSE CARLOS CHAVES NETO
HEF2269		CCM8968			GRW7316	
955	JOAO JOSE DE FARIA	998	JOAQUIM GONÇ DE OLIVEIRA NETO		1041	JOSE CARLOS DA COSTA
OMD9726		L002675623	OQT1539		HOF8060	
956	JOAO ANTONIO DE SOUZA FRANCO	999	JOAQUIM GONCALVES DE PADUA		1042	JOSE CARLOS DA SILVA
L002700220	HBU5522	L002689514	HIQ1954		OLX4791	
957	JOAO ARIZOLI AQUINO DE ARRUDA	1000	JOAQUIM INACIO FERREIRA NETO		1043	JOSE CARLOS DE ABREU SODRE
L002695996	GWT5255	L002679055	GXF4419		OQI9479	
958	JOAO BATISTA BARREIRO	1001	JOAQUIM JOSE DA COSTA	L002693933	1044	JOSE CARLOS DOS REIS
BHQ4476		BPU9694			DDE9988	
959	JOAO BATISTA COSTA	1002	JOAQUIM RENATO DE SOUZA	L002665604	1045	JOSE CARLOS MARQUES DA SILVA
CPE9500		KBN3119			L002690541	HCW1176
960	JOAO BATISTA DA SILVA	1003	JOAQUIM ROBERTO DA CRUZ JUNIOR		1046	JOSE CARLOS ROSA JUNIOR
HII4581		L002694230	DMU5639		DDO6553	
961	JOAO BATISTA DE ANDRADE	1004	JOAQUIM ROSA	L002695685	1047	JOSE CARLOS SABINO
HLD3558		BUP5926			EZN0931	
962	JOAO BATISTA DE CASTRO	1005	JOAQUIM VIEIRA DO PRADO	L002696357	1048	JOSE CARLOS SOUSA SANTOS
HEH0034		FDV3451			GST8322	
963	JOAO BATISTA DE SALES	1006	JOAQUIM VIEIRA DO PRADO	L002696331	1049	JOSE CASSIO PIERONI
OPN2145		FDV3451			OPO5727	
964	JOAO BATISTA DO PRADO	1007	JOAQUIM VIEIRA DO PRADO	L002690286	1050	JOSE CLAUDENIR RIBEIRO
OQR1883		FDV3451			PVE2801	
965	JOAO BATISTA DOS SANTOS NETO	1008	JOAQUIM VIEIRA DO PRADO	L002699776	1051	JOSE CLAUDIO LEITE
L002699996	HHD7713	FDV3451			HKM3327	
966	JOAO BATISTA FERREIRA DE SALLES	1009	JOEL DORIA RAMOS	L002701875	1052	JOSE CLAUZIO MACHADO

OLW0598			GZM8411		L002701810	HAG8605		
1053	JOSE DE ALENCAR B JUNIOR	L002692977	1096	JOSE RENATO BRAGA	L002700544	1139	JULIO CESAR CAMPOS	L002671386
GUY5661			HDF1819			CSW3037		
1054	JOSE DE ALENCAR BUENO JUNIOR		1097	JOSE RENATO BRAGA	L002702120	1140	JULIO CESAR CARVALHO	L002689456
L002699020	GSW4035		HDF1819			CXV4875		
1055	JOSE DE OLIVEIRA ALVES	L002691826	1098	JOSE RENATO BRAGA	L002701968	1141	JULIO CESAR FRAGA DA SILVA BRITO	
OWT0978			HDF1819			L002700659	DQM7391	
1056	JOSE DELFINO VENANCIO	L002679058	1099	JOSE RENATO BRAGA	L002687853	1142	JULIO CESAR LOURENCO DA COSTA	
CXN7215			HDF1819			L002675524	HOB8398	
1057	JOSE DONIZETE GONCALVES	L002698739	1100	JOSE REZENDE FILHO	L002700442	1143	JULIO CESAR LUIZ DE REZENDE	L002689636
HJD5677			ENY7084			HLQ6848		
1058	JOSE DONIZETTI ABANCA	L002690443	1101	JOSE RIBEIRO SOBRINHO	L002700455	1144	JULIO CESAR TIBURZIO	L002700317
HHF0765			OOZ0778			NXZ7510		
1059	JOSE DOS REIS LEITE	L002703462	1102	JOSE RIBEIRO SOBRINHO	L002694151	1145	JULIO CESAR VERISSIMO COTTA	L002702343
HCM4510			OOZ0778			BFA0141		
1060	JOSE ELIZIARIO DE FREITAS JORGE	L002699210	1103	JOSE RICARDO DE LIMA	L002694064	1146	JULIO GRILLO PEREIRA	L002697518
ELQ8114			BVQ2430			GTA2501		
1061	JOSE FERNANDO DE SOUZA JUNIOR		1104	JOSE RINALDO PEREIRA	L002699618	1147	JULIO SOARES BENEDITO POINHO	
L002697878	AFX9421		HIJ2125			L002699049	DWP9465	
1062	JOSE FRANCISCO DE PAULA FILHO		1105	JOSE ROBERTO DA SILVA	L002691331	1148	JUNIOR CESAR DO PRADO	L002690271
L002702422	HJD8639		GXF9150			DJQ5287		
1063	JOSE FRANCISCO DO N JUNIOR	L002695541	1106	JOSE RODRIGUES DA SILVA	L002701318	1149	JURACI DIMAS DE OLIVEIRA	L002701705
HCM2041			BVP6186			OPT6630		
1064	JOSE GONÇALVES	L002700851	1107	JOSE ROGERIO DA ROSA	L002700322	1150	JUS AMBIENTAL CONS.E ACESS.LTDA.	
HDB0369			PVK9483			L002700637	DIY0913	
1065	JOSE HENRIQUE DO LAGO	L002694832	1108	JOSE RONALDO DE MORAIS	L002703425	1151	JUS AMBIENTAL CONS.E ACESS.LTDA.	
HIJ9686			OMD4046			L002691882	DIY0913	
1066	JOSE IRINEU MOREIRA	L002700511	1109	JOSE RONALDO LEMOS	L002701911	1152	JUS AMBIENTAL CONS.E ACESS.LTDA.	
CWO2964			CBW0810			L002700319	DIY0913	
1067	JOSE JAEN ALONSO	L002698877	1110	JOSE RORNEI CARVALHO	L002698782	1153	JUSCELINO PEREIRA	L002697824
OLS1581			CMB5147			GRR3528		
1068	JOSE JOAO DE CANTUARIA	L002701305	1111	JOSE RUFINO GOMES	L002689552	1154	JUSSARA MARIA MENDES RAMOS	
HDB0241			COH7456			L002699175	DAE6650	
1069	JOSE JULIO MOREIRA	L002665759	1112	JOSE SERGIO TEIXEIRA	L002700672	1155	KAILAMY ELIAS VIEIRA BARBOSA	
GYS6666			GXF5550			L002695834	HKL7117	
1070	JOSE LUCAS DE OLIVEIRA	L002703002	1113	JOSE SIMOES EVANGER NETO	L002665364	1156	KAMILLA PESSA OLIVO CAMARGO	
OLO8115			CXX3280			L002702381	HOJ4746	
1071	JOSE LUIS BOAVA	L002695899	1114	JOSE TADEU FERREIRA	L002700593	1157	KAMILLA SANTOS CARVALHO - ME	
HOB9241			OPO8074			L002694420	HME3330	
1072	JOSE LUIS DOS SANTOS PAULINO	L002698549	1115	JOSE VANDERLEI VIEIRA	L002692140	1158	KARINA APARECIDA DE OLIVEIRA	
CJJ3336			MSI9746			L002690101	GZT0402	
1073	JOSE LUIZ BORGES DE CARVALHO		1116	JOSE VANDERLEI VIEIRA	L002698606	1159	KARINA PINTO MARQUES SALOMAO	
L002695014	HNX4154		MSI9746			L002691897	OQG4746	
1074	JOSE LUIZ DE SOUZA	L002695446	1117	JOSE VENICIUS DE SOUSA	L002675523	1160	KARLA GOMES SARTORI	L002699591
DBV7648			HAM7977			FFF3243		
1075	JOSE LUIZ GONZAGA	L002694798	1118	JOSE VERCI GONCALVES DA LUZ	L002694375	1161	KATIA APARECIDA MONTEIRO	L002697783
OQB9632			HHT0383			HJT3993		
1076	JOSE MAIA DA SILVA	L002694784	1119	JOSE WALTER DE SOUZA	L002699655	1162	KATIA APARECIDA MONTEIRO	L002692487
HOF8213			MY5035			HJT3993		
1077	JOSE MANOEL MORENO MUNHOZ		1120	JOSEANE APARECIDA ROCHA	L002699795	1163	KATIA HELENA P BALBINO	L002704013
L002695888	EAM4826		HHD9653			EQH5579		
1078	JOSE MARCIUS PAGLIARINI TIBURZIO		1121	JOSELINA APARECIDA DE LIMA PAULO		1164	KATIA REGINA CARVALHO DE ASSIS	
L002700240	EJD7302		L002694956	DON7382		L002691393	FGF4169	
1079	JOSE MARIA DA ROSA ME	E100006623	1122	JOSENILDO LIRA DE LIMA	L002690523	1165	KEILA GONCALVES MORAES	L002696103
OQH2130			ORB7648			OLR1985		
1080	JOSE MARIA DA ROSA ME	E100006408	1123	JOSIANE MOREIRA DOS SANTOS		1166	KELLY BARBOSA MENDES MACHADO	
OQH2130			L002700447	CWD2870		L002700304	HEF2115	
1081	JOSE MARIA DA ROSA ME	L002687896	1124	JOSMAR MENDES TEODORO	L002703518	1167	KELLY RODRIGUES TEIXEIRA	L002698416
OQH2130			DNK8911			HCT6947		
1082	JOSE MESSIAS DE CASTRO CAMPOS		1125	JOTA FORTE COM DE ALIM E DIST LT		1168	KELVYN GABRIEL DA SILVA	L002703560
L002694811	GUW3887		E100006725	OWR8553		OQL9122		
1083	JOSE MESSIAS MORAIS	L002691482	1126	JOZIANE PEREIRA COSTA	L002696153	1169	KENIA ALVES BITARAES	L002700208
HDT0334			DXU0156			BVA0739		
1084	JOSE NILTON ALVES	L002695192	1127	JUAREZ ANTONIO GUERRA	L002691886	1170	KENNEDY TAVARES LADEIA	L002694849
MXF5473			GMQ8927			HMN3024		
1085	JOSE PAULO DA SILVA	L002694689	1128	JUCELIO MARIANO DA SILVA	L002689577	1171	KLEBER ANTONIO BERNARDES COUTINH	
CLR8098			OXF9247			L002698278	HBN4657	
1086	JOSE PEREIRA DA COSTA	L002691827	1129	JUCIANA DE FATIMA GARCIA	L002694601	1172	KLEBER BARBOSA DE FREITAS	L002691350
GST8057			HDF1379			GWB6493		
1087	JOSE PEREIRA DE OLIVEIRA	L002694520	1130	JUCYANE PEREIRA MARCELINO	L002679041	1173	KLEBER DANTAS JUNIOR	L002689464
HCM5626			BQP2799			HBN4020		
1088	JOSE PEREIRA GAVIOLI	L002695868	1131	JULIA PEREIRA SOARES	L002700663	1174	KLEIDE PAPINI RODRIGUES	L002702399
DUA4261			CEV4387			OPH5532		
1089	JOSE RAFAEL FABRIN	L002694935	1132	JULIAN FILIPE RODRIGUES MILAN	L002684633	1175	L A OLIVEIRA COMERCIAL LTDA ME	
FJU0730			EZG1396			L002699672	PVC2690	
1090	JOSE RAIMUNDO AMARO E CIA LTDA		1133	JULIANA CAIXETA CARVALHO	L002701871	1176	LADISLAU PIVATO	L002698223
E100006178	NYG4065		HES4589			HLW1425		
1091	JOSE RAIMUNDO AMARO E CIA LTDA		1134	JULIANA FERNANDES BONIFACIO		1177	LAEL JOSE CAMPOS LOPES	L002675566
L002687886	NYG4065		L002701261	CVC2547		JZW1207		
1092	JOSE RAIMUNDO AMARO E CIA LTDA		1135	JULIANE LACERDA COBRA	L002690287	1178	LAERCIO MENDES DE CARVALHO	
E100006546	NYG4065		HJT1684			L002698296	HNR7391	
1093	JOSE RAIMUNDO DE ALCANTARA		1136	JULIANO DE OLIVEIRA VILELA	L002697583	1179	LAGO CAR LOCADORA DE VEIC LTDA	
L002700700	HEH5183		DMV9713			E100006809	OLW8587	
1094	JOSE RAIMUNDO SABIA	L002701265	1137	JULIANO DE OLIVEIRA VILELA	L002695669	1180	LAGOTELA LTDA - EPP	E100006729
BUG1691			DMV9713			PUB0545		
1095	JOSE RAYMUNDO MENDES	L002700308	1138	JULIANO DOMINGUES BERALDO		1181	LALESCA DOS REIS BALDUCCI	L002700159



GQZ3044			L002691477	HJT4228		DMS3391	
1182	LAMARTINE ELIAS	L002695884	1225	LILIAN PEREIRA CLEMENTINO	L002699602	1268	LUCIANA MARIA DE SOUZA SANTOS
HDF0339			HCM5996			L002700813	CLK2025
1183	LARISSA DE SOUZA NUNES LOPES		1226	LILIAN VALERIA GAMBONI ANTUNES		1269	LUCIANA PAULA F. DE OLIVEIRA
L002701998	OQO4725		L002694795	HAM9195		HGI9101	
1184	LATICINIOS VIMILK LTDA	E100006652	1227	LILIANE CRISTINA ALVES CHAVES	L002703554	1270	LUCIANA REZECK BALESTRA
HJD5977			DWF6065			HAE0740	
1185	LAURA MARIA LOPES CARRARA		1228	LIMPALEGRE COMERCIAL LTDA	E100006527	1271	LUCIANA RODRIGUES SANTOS
L002701335	OQN4333		HJT0796			ELJ6162	
1186	LAURA MARIA LOPES CARRARA		1229	LINCOLN VILHENA MARCACHINI		1272	LUCIANA RODRIGUES SANTOS
L002700639	OQN4333		L002696092	HIQ5822		ELJ6162	
1187	LAURIANO JOSE RAMOS	L002700158	1230	LINCOLN VILHENA MARCACHINI		1273	LUCIANE FRANCO DA SILVA MENDES
HJV0067			L002696093	HIQ5822		L002692283	HJT7524
1188	LAURINDA ROSELI BERALDO DA SILVA		1231	LIVIA M CARROZZA BORGES TIBURZIO		1274	LUCIANE PIOVESANA
L002701829	HII9012		L002694062	OWZ3914		HJD8948	
1189	LAURO FERNANDO CRUZ	L002697607	1232	LOCALIZA RENT A CAR S.A.	L002699578	1275	LUCIANO RAFAEL VIEIRA
DDT1286			PVH8336			CRB7755	
1190	LAURO NATAL PIAZZA	L002694075	1233	LOCALIZA RENT A CAR S.A.	E100006676	1276	LUCIANO RODRIGUES DA CRUZ
DML2779			PUG1871			L002702828	ANI6128
1191	LAZARA MARIA MACHADO VENANCIO		1234	LOCALIZA RENT A CAR S.A.	E100006674	1277	LUCIETE OLIVEIRA DE SOUZA TITONELI
L002694450	HHF6043		PUA0054			L002697765	DQH5328
1192	LAZARO FRANCISCO PEREIRA	L002699730	1235	LOCALIZA RENT A CAR S.A.	E100006677	1278	LUCILENE MARTINS C E CIA LTDA
HAR3538			PUG2302			HOB9019	
1193	LAZARO FRANCISCO PEREIRA	L002700231	1236	LOCALIZA RENT A CAR S.A.	L002702731	1279	LUCIMAR CARVALHO
HAR3538			PUM8523			FFQ1307	
1194	LEANDRA M DE ANDRADE XAVIER-ME		1237	LOCALIZA RENT A CAR S.A.	L002701873	1280	LUCINEI CAMPANHOLO
L002689985	OQC1319		PVH8333			CEI2252	
1195	LEANDRO ALBERTO DA SILVA	L002700224	1238	LOCALIZA RENT A CAR S.A.	E100006730	1281	LUCIO DE OLIVEIRA
HOK6231			PUG1865			HGF9466	
1196	LEANDRO DA COSTA NUNES	L002696015	1239	LOCALIZA RENT A CAR S.A.	E100006735	1282	LUCIO FARIA BRAGA
HHD8867			PUX8411			GZS3454	
1197	LEANDRO DE ARAUJO SCALONE		1240	LOCAR MAQ LOC DE VEIC LTDA ME		1283	LUCIO FERNANDO SERRANO RIBEIRO
L002692406	DEA4408		E100006806	OLV0703		L002695607	OQP4054
1198	LEANDRO GOMES DE MORAES		1241	LOCARROS LTDA	E100006822	1284	LUCIO FLAVIO DE MELO
L002701387	OWW1837		OQP2544			DOL0025	
1199	LEANDRO REGIS DE FREITAS	L002691845	1242	LOCARROS LTDA	L002703562	1285	LUCIO RONALDO MARQUES
OXJ7807			OQC0256			GXF3415	
1200	LEDA MIRANDA FERRAZ	L002691452	1243	LOCARROS LTDA	E100006721	1286	LUCIVALDA MAXIMA DE RESENDE
HOB3652			OQD5619			L002692733	DKS0065
1201	LEDA MIRANDA FERRAZ	L002691453	1244	LOCARROS LTDA - ME	E100006731	1287	LUDMILA MADISON OLIVEIRA RIOS
HOB3652			PUM6342			L002699653	OQN4363
1202	LEIDILENE CRISTINA P GERALDINI	L002702406	1245	LOCKMINAS LOCADORA DE VEIC LTDA		1288	LUFU DE FRIBURGO COMERCIO DE ROUPAS LTDA
DMT8155			L002691843	GOW6035		L002703436	AVC6456
1203	LELIA LIMA WOOD	L002702315	1246	LOIDY ALVARENGA	L002665669	1289	LUIS ALBERTO GUZMAN JIMENEZ
PUM0657			HJT3028			L002698059	EYR7564
1204	LENY BARROSO FRANCO AZEVEDO		1247	LOOK CONSULTORIA EMPRESARIAL PROMOCOES E		1290	LUIS GUSTAVO DE OLIVEIRA
L002701446	OWN1728		L002694597	JGJ0650		CZH6385	
1205	LEO CORREIA DE SOUZA	L002700716	1248	LORRAN GOVEIA RODRIGUES CARVALHO		1291	LUIZ ALBERTO BERTUCHI JUNIOR
DIH4936			L002702082	HEH5184		DLM9832	
1206	LEONARDO ALVES BECHARA	L002703413	1249	LOURDES MOREIRA FERREIRA	L002694537	1292	LUIZ ALBERTO BERTUCHI JUNIOR
HOB9046			HBZ9575			DLM9832	
1207	LEONARDO GOMES DA SILVA	L002699717	1250	LOURENCO MANOEL DA SILVA	L002698661	1293	LUIZ ALBERTO BERTUCHI JUNIOR
HJT4068			GXF2650			DLM9832	
1208	LEONARDO JOSE DE LIMA	L002696089	1251	LUANA DE LIMA ELIAS	L002700504	1294	LUIZ ALBERTO BERTUCHI JUNIOR
HBE7726			CXU7922			DLM9832	
1209	LEONARDO ROSA MOREIRA	L002703547	1252	LUANA MARIA DE CARVALHO LIMA		1295	LUIZ ANTONIO LOPES
HAM8374			L002698206	HMN6805		OQO0428	
1210	LEONILDA ALVES TOMOUCHI	L002694893	1253	LUANE BARROSO DOS SANTOS		1296	LUIZ ANTONIO LOPES
DBO3088			L002689502	DII5366		OQO0428	
1211	LEONINA FATIMA DE OLIVEIRA SILVA		1254	LUCAS FERNANDES	L002698291	1297	LUIZ ANTONIO LOPES
L002695125	EPY4821		PVK1515			OQO0428	
1212	LEOPOLDINO & F I E COMERCIO LTDA		1255	LUCAS FERREIRA JUNHO	L002689522	1298	LUIZ ANTONIO M. ANDARE - ME
L002700865	HII0975		DWE3662			OOX8588	
1213	LEOPOLDO B. LOPES DE FREITAS	L002701226	1256	LUCAS FERREIRA JUNHO	L002689938	1299	LUIZ ANTONIO MOREIRA
KDQ0156			DWE3662			EBM8424	
1214	LEOPOLDO MOREIRA DOS SANTOS NETO		1257	LUCAS PATRICIO LOPES	L002691180	1300	LUIZ ANTONIO PATRICIO DOS SANTOS
L002695472	CVY8325		HDF1557			L002689569	HHD8625
1215	LETICIA COSTA DA CRUZ	L002696339	1258	LUCAS R.PASCOAL DE OLIVEIRA	L002679067	1301	LUIZ AUGUSTO DA SILVA
HDF0515			CYW6586			HJT2878	
1216	LETICIA COUTINHO JARDIM	L002698775	1259	LUCAS R.PASCOAL DE OLIVEIRA	L002694232	1302	LUIZ BUENO PEREIRA
HCM5238			CYW6586			BPH4525	
1217	LETZ RENT A CAR AL DE VEIC LTDA		1260	LUCAS R.PASCOAL DE OLIVEIRA	L002698356	1303	LUIZ CARLOS BARBOSA
L002689501	PUR1969		CYW6586			CAF1639	
1218	LEVI EDUARDO VIEIRA	L002698683	1261	LUCAS RENNO DA COSTA CHAVES		1304	LUIZ CARLOS BARBOSA FILHO
HGF3761			L002701410	OLZ5622		GRR1130	
1219	LEVI MAGANHOTO	L002689954	1262	LUCAS VILELA ALMEIDA	L002697939	1305	LUIZ CARLOS BOTELHO
CPP7553			HHF5824			OLU8558	
1220	LEVI MAGANHOTO	L002675578	1263	LUCATELLI COM DE VEICULOS LTDA		1306	LUIZ CARLOS DA SILVA BULHOES
CPP7553			E100006758	EQA8482		HDF0612	
1221	LEVY RODOLPHO ASSIS DE CARVALHO		1264	LUCATELLI COM.DE VEICULOS LTDA		1307	LUIZ CARLOS DE CASTRO DA SILVA
L002694862	HFF8801		E100006112	HHA0320		L002689619	GVU8781
1222	LEYLANE ANDREIA X DA ROCHA		1265	LUCIA HELENA DE CASTRO PEREIRA		1308	LUIZ CARLOS DOS SANTOS
L002692963	KCM5534		L002700151	HHD9342		HFB6463	
1223	LIANE MIRANDA PINTO	L002697370	1266	LUCIANA CARVALHO J DAL POGGETTO		1309	LUIZ CARLOS GARCIA
ERQ5622			E100006840	PVG1458		HEH1289	
1224	LIGIA MARIA JUNHO REIS LACERDA		1267	LUCIANA CRUZ DOS SANTOS	E100006384	1310	LUIZ CARLOS PERES REBELO

GVG9638			GXF2664		CWX1845	
1311	LUIZ CARLOS VIEIRA FOGACA	L002699015	1354	MARCELO RODRIGUES DOS SANTOS	1397	MARCOS ZACARIAS C JUNIOR L002692082
HLD8544			L002694773	ENV2449	HHF9055	
1312	LUIZ EDUARDO PASCOAL RIOS	L002700337	1355	MARCELO RODRIGUES MOREIRA	1398	MARCUS VALERIO MORAIS RIBEIRO
EWS5950			L002700150	GLF8138	L002697710	OXD7151
1313	LUIZ EDUARDO SILVA RAMOS	L002694835	1356	MARCELO SIQUEIRA C ALCKMIN	1399	MARGARETE APARECIDA OLIVEIRA
HHD9054			L002694937	CGU8339	L002698493	HHF5577
1314	LUIZ FELIPE ANDARE BECHARA	L002700345	1357	MARCIA BARROS COUTINHO	1400	MARGARETH DE JESUS BOTELHO
LUY2405			HDO6195		L002665638	HOB8330
1315	LUIZ FERNANDO DE ANDRADE MARTINS		1358	MARCIA BARROS COUTINHO	1401	MARIA ANGELICA CASTIGIONI L002699676
E100006785	HJD8296		HDO6195		HJT2263	
1316	LUIZ FERNANDO PRADO DE OLIVEIRA		1359	MARCIA BARROS COUTINHO	1402	MARIA ANTONIA DE JESUS SOUZA
L002695117	HCM4499		HDO6195		L002694325	HHS8377
1317	LUIZ HENRIQUE DA SILVA	E100006120	1360	MARCIA CRISTINA V P SOUZA	1403	MARIA AP FONSECA DE BESSA L002694917
HJD8548			HKV2618		HBR1107	
1318	LUIZ PAULO ALVES	L002691840	1361	MARCIA CRISTINA ZAMPIERI	1404	MARIA APARECIDA ALVES L002699640
HJD8631			EUK7811		EAZ6136	
1319	LUIZ ROBERTO PEREIRA	L002690549	1362	MARCIA DE FATIMA SOUZA	1405	MARIA APARECIDA ALVES L002701990
CVS7012			HJT1641		DDK4288	
1320	LUIZ ROBERTO SILVERIO	L002694459	1363	MARCILENE DA COSTA CAMPOS	1406	MARIA APARECIDA ANDRADE DA COSTA
GRW6802			L002690586	HGZ6655	L002688624	EGQ9522
1321	LUIZ THOMAS	L002692127	1364	MARCILIA DE JESUS OLIVEIRA LIMA	1407	MARIA APARECIDA CSERMAK L002679121
CMM4527			L002701731	GZM8836	OXJ5349	
1322	LUZIA PEREIRA RISSO	L002693916	1365	MARCIO ALEXANDRE DO COUTO	1408	MARIA APARECIDA CSERMAK L002702617
OXB0477			L002700324	EGM0403	HJT1753	
1323	LUZINETE DA SILVA CORDEIRO	L002694735	1366	MARCIO AMERICO DIAS	1409	MARIA APARECIDA MARQUES MEGALE
MQA8935			HGE6526		L002701442	HNV2924
1324	MADALENA DE FATIMA ALMEIDA SILVA		1367	MARCIO GRACIANO PINTO	1410	MARIA APARECIDA MAXIMO L002700773
L002689947	OWZ5821		GXF3513		AJ15728	
1325	MAELI MARITSA SANTOS DA SILVA		1368	MARCIO HENRIQUE RIBEIRO LEMOS	1411	MARIA APARECIDA MENDES FERREIRA
L002694619	HME6026		L002700031	HBT1463	L002665697	HHH7183
1326	MAFALDA APª DAZIO A.E SOUZA		1369	MARCIO KENJI IWATA	1412	MARIA AUXILIADORA DOS SANTOS
L002694761	PUH4612		DQG9639		L002665393	HJT1095
1327	MAGDA BARROS ABATE	L002703678	1370	MARCIO RICARDO PASSOS DE CASTRO	1413	MARIA B.DE SOUZA O.BINCHI L002692444
NYB7807			L002699013	COM9626	DMT0644	
1328	MAGLIONI RIBEIRO E CIA LTDA	E100006754	1371	MARCIO TADEU FERRARI	1414	MARIA BERNARDES DOS SANTOS
DCO0749			HJT4953		L002697340	GXC4991
1329	MAGNO FERNANDO GARCIA	L002675619	1372	MARCO ANTONIO ADRIANO	1415	MARIA CAMILO GONCALVES L002701985
HNO9270			HJV0043		DRF3875	
1330	MALHAS TORRE LTDA - ME	E100006169	1373	MARCO ANTONIO DE BOM	1416	MARIA CANDIDA ALMEIDA S.FERREIRA
HJR0633			OQR2054		L002695556	HJT1765
1331	MALHAS TORRE LTDA - ME	E100006122	1374	MARCO ANTONIO EUFRASIO	1417	MARIA CECILIA GOMES AMOROSO
HJR0633			CB11156		L002697822	HAM7782
1332	MALHAS TORRE LTDA - ME	E100006123	1375	MARCO ANTONIO MUNIZ	1418	MARIA CLARET MARINELLI L002700113
HJR0633			ENT1683		GZE7211	
1333	MALU MARIA DE L MENDES PEREIRA		1376	MARCO ANTONIO VALLIM	1419	MARIA CRISTINA MASSAFERA SIQUEIR
L002690427	OOZ1296		MWR4393		L002699626	CSJ0594
1334	MANOEL ALVES GONCALVES	L002690235	1377	MARCO AURELIO DOS SANTOS	1420	MARIA CRISTINA PERINI DE ANDRADE
GWS6752			L002692139	ERW7598	L002699045	EBC9419
1335	MANOEL NASCIMENTO OLIVEIRA		1378	MARCO AURELIO DOS SANTOS	1421	MARIA DA PIEDADE MAIA TOSTES
L002698433	GQZ0344		L002688662	ERW7598	L002697400	HEX7101
1336	MANUEL HELIO PEREIRA	L002700497	1379	MARCO AURELIO FERREIRA	1422	MARIA DALVA SANTOS RIBEIRO L002692276
HLD3435			CJB2217		GZE7310	
1337	MARA APARECIDA POVOA	L002694877	1380	MARCO AURELIO REIS LOPES	1423	MARIA DAS DORES LOPES DE SOUZA
DVL8158			EYZ3428		L002694224	HCD1889
1338	MARCEL FREIRE DA SILVA	L002695689	1381	MARCO AURELIO RUIZ	1424	MARIA DE FATIMA ANTONIO L002691836
GZA9091			HNS8896		HJE4079	
1339	MARCELA LEITE MONTEIRO	L002699834	1382	MARCOS ALLAN DA COSTA COELHO	1425	MARIA DE FATIMA DA SILVA BRANDAO
PUB7338			L002699745	GRK4510	L002665743	OPM2101
1340	MARCELINO ZINI	L002698462	1383	MARCOS ANTONIO DE PADUA	1426	MARIA DE FATIMA DA SILVA BRANDAO
HCA8813			L002702418	HCM4939	L002702657	OPM2101
1341	MARCELLA FERREIRA FRANCISCO		1384	MARCOS ANTONIO MONTEIRO RIBEIRO	1427	MARIA DE FATIMA MARTINS L002702419
L002690222	FEQ8433		L002698680	ECA5396	HAM7676	
1342	MARCELLO EVANGELISTA PEREIRA		1385	MARCOS ANTONIO SILVERIO CORREIA	1428	MARIA DE FATIMA MENDONCA
L002702140	HMV9948		L002699899	GUZ6409	L002691896	MDS8081
1343	MARCELO ADRIANO MUNIZ	L002689519	1386	MARCOS APARECIDO DA SILVA	1429	MARIA DE FATIMA P.F.DE SOUZA L002696216
LPD1427			HJT3195		HMT0345	
1344	MARCELO BOSCHI	L002700210	1387	MARCOS EDUARDO DE CASTRO	1430	MARIA DE FATIMA PEREIRA L002702417
GXF9883			L002702113	AFC2771	BNL0588	
1345	MARCELO CARVALHO LIMA	L002700895	1388	MARCOS ERNESTO DA SILVA	1431	MARIA DE LOURDES AMBROSIO CASTILHO
HAM9449			GRV5245		L002697847	HJG0055
1346	MARCELO DE LIMA OLIVEIRA	L002691471	1389	MARCOS FERNANDO CHAVES	1432	MARIA DE LOURDES BARONI MARTINS
HHD9224			AAK4975		L002690531	HFN2898
1347	MARCELO DE LUCA	L002700443	1390	MARCOS HENRIQUE ANCELMO	1433	MARIA DE LOURDES ROLLA SEMIAO
HHD6781			L002697561	HFC3819	L002698389	HDB9593
1348	MARCELO DE LUCA ME	L002665515	1391	MARCOS NAZZONI	1434	MARIA DE LURDES LIMA CARVALHO
HND7386			DLA0831		L002701778	HGW9030
1349	MARCELO DE SOUZA GONCALVES-ME		1392	MARCOS ROBERTO DE ALMEIDA	1435	MARIA DICEIA F DE CARVALHO L002691838
E100006111	HGC7697		L002691862	HAG8822	HNO9809	
1350	MARCELO FRANCISCO DA SILVA		1393	MARCOS ROBERTO QUESADA PERES	1436	MARIA DO CARMO BRAGA L002700804
L002694781	EQO7403		L002696306	DOO3827	NFU7148	
1351	MARCELO MIGUEL	L002700338	1394	MARCOS VINICIUS DE F LOUZADO	1437	MARIA DO CARMO PEREIRA L002690514
BUM9561			L002702682	DVO0466	HNX0826	
1352	MARCELO NOWACKI	L002695966	1395	MARCOS WELLINGTON B SILVA	1438	MARIA DONIZETE PEREIRA GUIMENTI
DXT1851			DDK9966		L002699196	GRW4126
1353	MARCELO PEREIRA DE GOES	L002675521	1396	MARCOS WILLIAM GOUVEIA	1439	MARIA EDNA DA SILVA BRITO L002693235

OQU1063			L002700765	OOV4053	L002665646	GVU4870	
1440	MARIA ELAINE RODRIGUES	L002665686	1483	MARIANA SILVA RIBEIRO FRANÇA	1526	MAURILIO NONATO DE CARVALHO	L002700674
NYA3981			L002698449	HHF6113	HJP8154		
1441	MARIA ELAINE RODRIGUES	L002701008	1484	MARIANGELA BALDIM BERALDO	1527	MAURO CARDOSO	L002698778
NYA3981			L002702687	EUS5053	HJR4498		
1442	MARIA ELENA DE SOUZA BARREIRO		1485	MARIANGELA DA SILVA MUNIZ	L002665631	1528	MAURO DA SILVA
L002700809	NFB6819		HOB8643			1529	MAURO GUSTAVO PERES BALBINO
1443	MARIA ENEDINA DIAS DE ALMEIDA		1486	MARILDA DAS GRACAS DA SILVA	L002691849	GRR1186	
L002696084	JWO4592		L002690480	CKI8114	1530	MAURO JESUS SAPONARA	L002699734
1444	MARIA ESTHER PEREIRA DA SILVA	L002700315	1487	MARILDA DE CASTRO LARAIA	L002694799	1531	MAURO NUNES CAMELO RIBEIRO
HKV9339			DRP8940			L002700448	PUB0550
1445	MARIA EULALIA VIEIRA TEIXEIRA	L002699815	1488	MARILDA DE LIMA PASSOS	L002665626	1532	MAURO PEREIRA
NYE2005			CZJ8254			HDF8835	
1446	MARIA EUNICE DA COSTA MARTINS		1489	MARILIA C RIBEIRO DE FARIA	L002697867	1533	MAURO SERGIO VIEIRA
L002697952	HHK8870		HNO8952			EMX2296	L002694624
1447	MARIA EUNICE FERNANDES DO VALE		1490	MARILIA MENDES PORTO PESSIM	L002701930	1534	MAURO SERGIO VIEIRA
L002703570	HDB0137		L002701586	LPY2860		EMX2296	L002701582
1448	MARIA EVA DE ANDRADE	L002698201	1491	MARILIA RIBEIRO DE SOUSA	L002699121	1535	MAXIBOM ALIMENTOS LTDA-EPP
PUS4535			CPX4380			E100006654	HJT4849
1449	MARIA FILOMENA FERREIRA	L002699108	1492	MARILISA DE ALMEIDA DONATI	L002699007	1536	MAYARA CRISTINA SILVA
OPS0697			EAX4871			HJD8537	
1450	MARIA FRANCINETI LOPES DA SILVA		1493	MARINA FERNANDES BARBOSA	L002702017	1537	MAYARA JENNIFER FERNANDES
L002699040	PVK5997		L002700432	HGY2494		EDP2286	
1451	MARIA GORETI ANDORIOLO SILVA		1494	MARINA VANUSA DA SILVA	L002702017	1538	MAYRA ABRANTES A.DE OLIVEIRA
L002694942	GRK3593		JTX1963			L002699841	HHF6087
1452	MARIA GORETI DA SILVA MOREIRA		1495	MARIO APARECIDO SAUER	L002701155	1539	MED CENTER COMERCIAL LTDA
L002702425	GRR3281		1496	MARIO BERNARDES DE SOUZA FILHO	L002701291	E100006673	OXE2210
1453	MARIA GRACIELMA CUNHA CARVALHO		L002690463	CWI9600	L002694390	1540	MEGA CABOS IND.COM.CABOS ES.LTDA
L002698297	HIZ9554		1497	MARIO CELSO TEIXEIRA	L002699162	E100006647	HGY2631
1454	MARIA HELENA DA SILVA SEQUI	L002698697	HOB8216			1541	MEGA MAQUINAS E EQUIP.LTDA. ME
CWN6969			1498	MARIO CESAR GONCALVES	L002703488	L002694800	HFF2395
1455	MARIA IONE OLIVEIRA	L002689724	1499	MARIO CONSTANTINO MONTEIRO	L002694495	1542	MEGALOG LOGISTICA E TRANSP. LTDA
FLU3677			L002693259	ORA2281		E100006705	HKW5934
1456	MARIA IRENE DE ALMEIDA GONCALVES		1500	MARIO MOREIRA PINTO	L002701155	1543	MEGALOG LOGISTICA TRANSPORTES
L002665776	HJT1813		OQX3675			NLH7429	
1457	MARIA IZABEL BRUNHARA COELHO		1501	MARIO PEREIRA DA SILVA	L002694495	1544	MEIRIELY B MOREIRA CAL
L002701877	OWR7819		HNO9748			OMG8639	L002692222
1458	MARIA IZABEL PEREIRA MIRANDA		1502	MARIO TOYSHIKO KAMACHI	L002701155	1545	MEIRIELY B MOREIRA CAL
L002675525	HOB8870		OPD5569			OMG8639	L002691139
1459	MARIA IZABEL SILVA NERY	L002690412	1503	MARIO VITOR DE FREITAS	L002701291	1546	MELINA DA SILVA PINHEIRO
HGM7293			EFB6237			1547	MELISSA TOTI RIBEIRO
1460	MARIA JANETE DE ASSIS DANIEL	L002689978	1504	MARIO SERVA SERV E EMPREEND LTDA	L002701291	MGK0874	
HCM5663			L002695934	GSX4010		1548	MESSIAS APARECIDO CAMPOS
1461	MARIA JOSE CADONI	L002700428	1505	MARIO SERVA SERV E EMPREEND.LDTA EPP	L002695068	CNM5678	
OPG0426			E100006155	OQX8406		1549	METALICA CONSTRUTORA LTDA
1462	MARIA JOSE DA SILVA	L002697964	1506	MARISA APARECIDA SCHRANCK	L002695068	L002702311	GZH2138
HJT0496			L002703700	GYB9643		1550	METALURGICA BETHA IND E COM LTDA
1463	MARIA JUCINEUMA MAIA FREIRE		1507	MARISA CAPALBO TAVARES	L002695068	L002695936	CTC0922
L002694429	OQL4242		OWZ2199			1551	METROPOLE INST.COMERC.LTDA EPP
1464	MARIA LETICIA PEREIRA COSTA	L002679091	1508	MARISTELA DISTRIBUIDORA LTDA	L002702308	E100006828	OXA8269
HLK7171			E100006835	PUQ2745		1552	MIB CONSULTORIA EMPRESARIAL LTDA
1465	MARIA LUCIENE DE ARAUJO	L002696223	1509	MARISTELA HELENA MILITAO	L002702308	L002699831	FRD8467
EIS3862			DQS4773			1553	MICHAEL DONIZETE ANGELO
1466	MARIA LUCIETE DA SILVA RIBEIRO	L002690505	1510	MARIVANIA APARECIDA FRANCO	L002694678	CLY4378	
HOB9978			L002699738	GUC2923		1554	MICHELE CORREA DE OLIVEIRA ROSSI
1467	MARIA LUCINDA DOS S.BITENCOURT		1511	MARLEI BARBOSA	L002694678	L002665322	EAX7340
L002701981	DSI5249		OPK6066			1555	MICHELE DIAS
1468	MARIA MARGARETH EZEQUIEL SILVA		L002701824	DDY8603	L002697302	CPU4482	L002698849
L002703571	HNG7470		1512	MARLENE ANACLETO CARNEIRO PIRES	L002697302	1556	MICHELI FERNANDA MARTINS DA SILVA
1469	MARIA MARTA MARTINS DA SILVA		L002701824	DDY8603		L002700072	DNX4818
L002698668	HOB8375		1513	MARLENE BARBOSA DIAS	L002697302	1557	MIGUEL BICELLI JUNIOR
1470	MARIA NITA DOS SANTOS COMERCIO DE VEICUL		GTK1803			1558	MILLENE MONTAGEM E MANUT LTDA ME
L002689125	DUN9823		1514	MARLENE DE JESUS PEREIRA LISSONI	L002702726	L002699757	OQD8258
1471	MARIA REGINA FERREIRA PEREIRA		L002697610	HAM7791		1559	MILTON CAVALLARI DE LIMA
L002692498	GXO5044		1515	MARLI DE FATIMA TEIXEIRA LOPES	L002702726	NLJ6418	
1472	MARIA REGINA LIMA	L002698002	L002700309	HHF6496		1560	MILTON FERREIRA DA SILVA
HNO9188			1516	MARLI INACIO PEREIRA	L002695941	EZA5261	
1473	MARIA REGINA MARTINS DE SOUZA		OMA8552			1561	MILTON FERREIRA LEMES
L002701224	HHW0005		1517	MARLON PEREIRA PRADO	L002702623	HFC2571	
1474	MARIA RESENDE SILVA DE LIMA	L002665639	HNZ1833			1562	MILTON GEMINIANO RODRIGUES
HCM4059			1518	MARLUS JOSE DE V.COSTA	L002702623	L002701603	DKE0069
1475	MARIA RITA PEREIRA BERNARDO		HJT3520			1563	MIRIAM DE MORAES
L002700109	GZE9537		1519	MARTA DE SOUZA GONCALVES	L002703546	DAS4506	
1476	MARIA ROSA DE SOUSA OCHELAK		L002701876	HJT0829		1564	MIRIAN MAGALHAES BERALDO
L002696320	HNT4711		1520	MATHEUS ALEXANDRE BUCHI BALBINO	L002700412	L002701275	HCM5583
1477	MARIA SILVIA DOS SANTOS	L002700850	L002698408	EKA4197		1565	MN C DE ELEV E C DE P LTDA EPP
HOB8210			1521	MATHEUS PAIVA DE LIMA	L002694004	OLW8374	
1478	MARIA SOLANGE PUCCINI MOREIRA	L002693706	PUH4614			1566	MN C DE ELEV E C DE P LTDA EPP
HDM8965			1522	MAURA RIBEIRO MARQUES	L002703546	OLW8374	
1479	MARIA TERESA TEODORO TEIXEIRA		GQZ1932			1567	MN C DE ELEV E C DE P LTDA EPP
L002700462	HHD7044		1523	MAURICIO ALESSANDRE DE SOUZA	L002703546	OLW8374	
1480	MARIA TEREZA B LANCHONETES ME		L002693950	EPH1447		1568	MN C DE ELEV E C DE P LTDA EPP
L002700335	KAAT444		1524	MAURICIO GAUDINO ME	L002703546		
1481	MARIA TEREZA DE CARVALHO SAITO		OPH9598				
L002700527	EAV7466		1525	MAURICIO HENRIQUE DO NASCIMENTO			
1482	MARIA VALERIA RAMOS DE FREITAS						

OLW8374		1611	NEY MARCOS SILVA DE SOUZA	L002702856	CPL4063	
1569	MN C DE ELEV E C DE P LTDA EPP	L002695678	HAM6574		1654	P E D SELOS MEC I E C LTDA ME L002687831
OLW8374		1612	NEYTON BRIANEZI	L002701676	HCW6475	
1570	MN CAMINHOS DE SANTI LTDA		PUS9401		1655	P E D SELOS MEC I E C LTDA ME E100006164
L002700380	EFW8535		1613	NICODEMOS PAULO BRAZ	L002694127	HCW6475
1571	MN CONSERV DE ELEV E C DE P LTDA		DEW5266		1656	PA SAT COM DE APAR ELETRONICOS L
L002702506	OWY0991		1614	NICOLAS F. CAPUTO M DE SOUZA	L002701655	OPS8626
1572	MN CONSERVACAO DE ELEVADORES E C		L002700320	OXJ8342	1657	PABLO DE CARVALHO DOMINGUES
E100006833	PUN1545		1615	NICOLE CLAUDINA MOREIRA	L002696188	L002689601 HNY8420
1573	MN CONSERVACAO DE ELEVADORES E C		HGM6012		1658	PABLO DE CARVALHO DOMINGUES
L002697620	PUN1545		1616	NICOLE DE SOUZA RIBEIRO	L002693912	L002689602 HNY8420
1574	MOACYR MORAIS	L002700375	EMV9563		1659	PABLO DONIZETE DA SILVA L002701699
DUV6623			1617	NILMAR CESAR GOMES	L002665792	HDF1750
1575	MOACYR MORAIS	L002695022	HHF6740		1660	PACIFICO TEIXEIRA DA SILVA L002699194
OWN9653			1618	NILSON GEOVANI TORTORELLI	L002701928	PUD3366
1576	MODENUTI LOCADORA DE BENS LTDA		OPH9839		1661	PAGRIL POUSO ALEGRE AGR LTDA ME
E100006573	CZB8342		1619	NILTON DIAS DE OLIVEIRA	L002675603	L002699034 OQX3921
1577	MOHALLEM ENGENHARIA LTDA		HND7963		1662	PAMELA DE C.DOS SANTOS IGNACIO
L002694782	HNN8628		1620	IVALDO ROMILDO OLIVEIRA	L002675536	L002692267 HGY1673
1578	MOHALLEM ENGENHARIA LTDA		OQ11817		1663	PAMELA LOPES CARVALHO L002694780
L002704010	HNN8628		1621	IVALDO SOARES NASCIMENTO		DER6915
1579	MONICA MARIA DA SILVA	L002699679	L002695490	CIZ3822	1664	PAMELA THAIS VIANA L002691833
BNI5822			1622	NOBRE BREAD DISTRIBUIDORA DE CONGELADOS		HGY1893
1580	MONICA SIMONE BUENO	L002691411	L002675592	FUHO219	1665	PAROQUIA NOSSA SENHORA DE FATIMA
HHD8828			1623	NORIVAL FRANCISCO DE REZENDE		L002703157 OPN3230
1581	MULTIMON SERVICOS INDUSTRIAIS LTDA ME		L002702859	HNO9678	1666	PATRICIA BRIANESE L002700241
L002684541	DKC3776		1624	NOROIR PEREIRA	L002691151	ETY9222
1582	MULTIPLEX COMERCIO E SERV.LTDA.		GNG9883		1667	PATRICIA MARIA DE ARAUJO L002691430
E100006767	GXX8326		1625	NTC SERVICOS LTDA	E100006331	HDB0310
1583	MULTIPLEX COMERCIO E SERV.LTDA.		HKI2656		1668	PATRICIA RIBEIRO COUTINHO L002700481
E100006766	GXX8326		1626	NUBIA FERREIRA ALVES	L002665662	HDF1345
1584	MUND ART PROD E SERV AUT LTDA		HKW3329		1669	PAULA CRISTINA MARINHO L002699865
E100006714	OMG9080		1627	NURIA FERNANDEZ ARMENGOL DE OLIVEIRA		HOB2787
1585	MUNICIPIO DE CORDISLANDIA	L002698783	L002689998	FQA0906	1670	PAULA DE FATIMA PORRECA L002694840
ORC9678			1628	NUTRIMINAS ALIM EM EMPRESAS LTDA		HNB9317
1586	MYRELLE BOECHAT EL JAOUHARI		E100006694	HAM9344	1671	PAULA DE FATIMA PORRECA L002665512
L002689513	ENQ8672		1629	NUTRIORG FABRICACAO DE ADUBOS OR		HNB9317
1587	MYRELLE BOECHAT EL JAOUHARI		L002700272	BEL9199	1672	PAULA ELAINE FERREIRA L002700334
L002693990	ENQ8672		1630	ODAIR AGUINALDO PEREIRA	L002694666	GPE9063
1588	MYRELLE BOECHAT EL JAOUHARI		EDS7572		1673	PAULA MOTTA L002699868
L002699276	OXC7717		1631	ODAIR AGUINALDO PEREIRA	L002690471	PUT2645
1589	NADIR APARECIDA FARIA	L002703457	EDS7572		1674	PAULA PAGLIARINI PACHECO L002698737
DEX7194			1632	ODAIR JOSE BENTO	L002695588	NYC4040
1590	NAIR COLHADO DA SILVA	L002694785	DCO2993		1675	PAULINO MARINHO DA SILVA L002703552
DHG0977			1633	ODAIR JOSE DA SILVA	L002692970	HFL2030
1591	NALMO FORTUNATO DA CRUZ		GXX6443		1676	PAULINO MARINHO DA SILVA L002703553
L002675565	NYG4996		1634	OLHO PINK COMERCIO DE OPTICA LTD		HFL2030
1592	NATALIA SABRINE OLIVEIRA MATEUS		L002701592	OPL5234	1677	PAULO ALMEIDA DE CARVALHO
L002694274	HGL0959		1635	OLIMPIO GOMES DA SILVA NETO	L002695484	GUX5709
1593	NATALINO LEMES DE MELO	L002701866	L002700874	EYV4867	1678	PAULO ANTONIO DO NASCIMENTO
HOK9440			1636	OLIVALDO HENRIQUE BARBOSA	L002701996	GWH5068
1594	NAYARA ALVES BERNARDES	L002690191	L002701184	HLW1695	1679	PAULO APARECIDO PEREIRA L002699260
DID0024			1637	OLIVIA ROSA MACHADO FERREIRA		HDT0110
1595	NAYARA ALVES BERNARDES	L002692206	L002695062	CIZ2158	1680	PAULO AUGUSTO BATISTA L002702862
DID0024			1638	OLIVIA YURI FURUKAWA	L002700779	HJD8241
1596	NAYARA CRISTINA DA SILVA	L002700523	DVO4025		1681	PAULO AUGUSTO DE OLIVEIRA SOARES
GRR0875			1639	OPHINAR G EM SAUDE LTDA	L002698875	L002688696 CBP1881
1597	NAYR MARIA DE JESUS LARAIA	L002665633	OMD3724		1682	PAULO BARBOSA L002696218
PUH9683			1640	ORLANDINA PEREIRA GONCALVES		GXF6973
1598	NEIDE DE ALMEIDA	L002699689	L002694180	FXV6000	1683	PAULO CESAR RIBEIRO L002695041
OPA3605			1641	ORLANDO ALVES LOURENCO	L002700328	HFN4550
1599	NEIDE FATIMA DE SOUZA	L002689708	CJY0914		1684	PAULO CESAR DE MELO BARREIRO
GXY8728			1642	ORLANDO DIAS DE AMORIM	L002701352	L002665441 PUW7232
1600	NEIDE FIGUEIREDO LOPES	L002703574	PEK9456		1685	PAULO CESAR NAVES L002694876
DZI1632			1643	ORLANDO DIAS FERREIRA	L002702388	OPX4617
1601	NEIVA LUCIA RODRIGUES	L002699667	JPO8901		1686	PAULO CEZAR DO PRADO L002699263
GQT0808			1644	ORLANDO DONIZETI DA SILVA	L002698890	DNB7602
1602	NELMA SERAPIAO DA SILVA COSTA		OPL6556		1687	PAULO EDUARDO RIBI OPPERMANN
L002691153	GYS0546		1645	ORLANDO FELIX TEIXEIRA	L002699039	L002702860 PVA8866
1603	NELSON ALVES NERI	L002692944	GMQ1927		1688	PAULO FRANCA DE OLIVEIRA L002700683
HES3814			1646	ORLANDO HONORIO RODRIGUES		GMQ2398
1604	NELSON CIPRIANO	L002700340	L002697862	GXU8200	1689	PAULO HENRIQUE ALMEIDA DO VALLE
LPR4610			1647	OSCAR LINO NETO	L002701274	L002701345 DOS2518
1605	NEREU RIBEIRO	L002699685	PUK6751		1690	PAULO HENRIQUE LIMA DA CUNHA
OMA1093			1648	OSMAR ARANTES COSTA	L002701607	L002691208 CMU6639
1606	NERI MARCOS CALIMAN	L002665650	GNU9295		1691	PAULO MARCOS DA SILVA L002700342
HJT0834			1649	OSMAR DA SILVA PEREIRA	L002700331	HNM6021
1607	NEUSA PEREIRA E CARLOS R PEREIRA		GMH7494		1692	PAULO PEDERZOLI L002703502
L002690432	HHF6803		1650	OSMIR GONCALVES	L002701992	HJD8323
1608	NEUSA PEREIRA E CARLOS R PEREIRA		DZK0973		1693	PAULO PEREIRA DOS SANTOS L002701301
L002684622	HHF6803		1651	OTTO FERREIRA DA SILVA	L002700483	OLQ7190
1609	NEUZA FARIAS DE OLIVEIRA	L002701652	HOB9254		1694	PAULO RIBEIRO DE CARVALHO L002692463
CVR6525			1652	OURO VERDE LOCACAO E SERVICO S.A.		HOB8322
1610	NEY FRANCO FERREIRA	L002699772	L002694797	AVO8519	1695	PAULO ROBERTO CASARIM L002701939
JFK7384			1653	P D PEREIRA AUTO FALANTES	L002698393	DEX5851

1696	PAULO ROBERTO DE OLIVEIRA	L002695500	1739	PREFEITURA MUNIC DE HELIODORA	1782	RAQUEL CARDINALLI FELIX	L002693515
BLB3143			E100006724	OQK1150	IAB2120		
1697	PAULO ROBERTO DO COUTO	L002690212	1740	PREFEITURA MUNIC DE POUSO ALEGRE	1783	RAQUEL DE OLIVEIRA DIAS DO VALE	
OQB1850			E100006708	HMN0812	L002694625	DVH9554	
1698	PAULO ROBERTO FERREIRA JUNIOR		1741	PREFEITURA MUNIC DE POUSO ALEGRE	1784	RAUL AUGUSTO DA SILVA NASCIMENTO	
L002694374	HHD0483		E100006707	HLF4711	L002702306	EDO9275	
1699	PAULO ROBERTO FERREIRA JUNIOR		1742	PREFEITURA MUNIC DE POUSO ALEGRE	1785	REDE SUPERCOMPRAS E SUPERMERCADO	
L002691475	HHD0483		E100006656	HLF4711	E100006716	OPX6654	
1700	PAULO ROBERTO PEREIRA	L002700214	1743	PREFEITURA MUNIC DE POUSO ALEGRE	1786	REGA TRANSPORTES LTDA	E100006399
OMG2165			E100006657	HLF4711	JLA6915		
1701	PAULO ROBERTO TEODORO	L002702034	1744	PREFEITURA MUNIC.DE CONGONHAL	1787	REGIANE MARIANO DA SILVA	L002701376
CDE9315			L002700190	HLF0710	HJT2395		
1702	PAULO SERGIO DE OLIVEIRA	L002694364	1745	PREFEITURA MUNIC.DE P.ALEGRE	1788	REGINA AP. MAGALHAES T.DE SOUZA	
LNF9279			HMN9069		L002700495	OQP2421	
1703	PAULO SERGIO OLIVEIRA	L002695807	1746	PREFEITURA MUNICIPAL DE ALBERTIN	1789	REGINALDO APARECIDO BRITO	L002690525
CLU5099			E100006720	OQD3587	DVE7766		
1704	PAULO YAMAMOTO MATSUNAGA		1747	PREFEITURA MUNICIPAL DE ESTIVA	1790	REGINALDO DOS SANTOS RISATELO	
L002699688	DCK3775		E100006814	OPQ9220	L002698419	CRE7286	
1705	PEDRAS VILELA LTDA	L002701907	1748	PREFEITURA MUNICIPAL DE EXTREMA	1791	REGINALDO VILELA PEREIRA	L002701535
EGA1655			L002700633	HMG4412	GSZ0579		
1706	PEDRAS VILELA LTDA	E100006757	1749	PREFEITURA MUNICIPAL DE IPIUUNA	1792	REINALDO DOMINGUES ALVES	L002702380
EGA1655			E100006794	HLF0998	DWH9193		
1707	PEDRO ANDRADE BRANDAO	L002701962	1750	PREFEITURA MUNICIPAL DE LAMBARI	1793	REINALDO GOLL	L002697379
HKY7700			E100006710	HMN5867	HLE2452		
1708	PEDRO AUGUSTO DA SILVA	L002700543	1751	PREFEITURA MUNICIPAL DE POUSO AL	1794	RENAN RALPE STHEL DUQUE	L002697923
GST5192			E100006818	OQI0578	MTX8328		
1709	PEDRO AUGUSTO DA SILVA	L002695059	1752	PREMIUM VEICULOS LTDA	1795	RENATA CHRISTINA SIQUEIRA RAMOS	
GST5192			EOX5454		L002695167	GSG7122	
1710	PEDRO EDSON GOMES ANDRADE		1753	PREST SERVICE QUALITY	1796	RENATA COELHO DA SILVA	L002692952
L002694207	FLB9268		HBE4277		HLM6616		
1711	PEDRO EMILIO SILVA VIEIRA	L002697615	1754	PREST-SERVICE QUALITY LTDA	1797	RENATA JUNQUEIRA SIMOES	L002697908
HJT2582			OME5699		PUG3037		
1712	PEDRO HENRIQUE DE FREITAS	L002702608	1755	PRISCILA FRANCESCHILLI BOSSI	1798	RENATA JUNQUEIRA SIMOES	L002699208
KKS3988			CKT4197		PUG3037		
1713	PEDRO JOSE DA SILVA	L002694116	1756	PRISCILLA FURTADO SOUZA	1799	RENATO DE PAIVA SILVA JUNIOR	L002688645
CTH0141			HIB3278		GSP6290		
1714	PEDRO MIGUEL MAIA DA FONSECA		1757	PROD.FARMACEUTICOS LOPES LTDA-ME	1800	RENATO LIMA DA SILVA	L002699824
L002694996	IPF3673		E100006684	ETP3442	OQK3092		
1715	PEDRO OTAVIO RIBEIRO XAVIER	L002689560	1758	PRODOESTE VEICULOS E SERVICOS LT	1801	RENATO SILVEIRA	L002675522
PUL3244			L002703452	PUT7755	HJT4425		
1716	PEDRO OTAVIO RIBEIRO XAVIER	L002691484	1759	PROT.PROJ.COMBATE A INCEND.LTDA	1802	RENILDO DAMASCENO SANTOS	L002697391
PUL3244			L002703418	HDF0330	CBQ0954		
1717	PEDRO PAULO BAGANHA	L002701402	1760	PROT.PROJ.COMBATE A INCEND.LTDA	1803	RENILSON SEBASTIAO PEREIRA	L002694084
OPD2496			E100006700	HDF0330	LPH5974		
1718	PEDRO PAULO SILVA BIASO DE ASSIS		1761	PROT.PROJ.COMBATE A INCEND.LTDA	1804	RESOLVE SOLUCOES LTDA ME	L002692256
L002690281	PUP1808		L002691213	HDF0330	MPH9057		
1719	PEDRO RIBEIRO DA FONSECA	L002704001	1762	PROT.PROJ.COMBATE A INCEND.LTDA	1805	RESOLVE SOLUCOES LTDA ME	L002665592
DKN3488			E100006312	HDF0330	MPH9057		
1720	PEDRO TAFAREL SOUZA	L002675527	1763	PROT.PROJ.COMBATE A INCEND.LTDA	1806	RESOLVE SOLUCOES LTDA ME	L002701776
OPF9948			E100006108	HDF0330	MPH9057		
1721	PETERSON LAGE MACHADO	L002698819	1764	PROT.PROJ.COMBATE A INCEND.LTDA	1807	REYNALDO ARLINDO DE OLIVEIRA	
FFQ3684			L002697993	HDF0330	L002700609	GUP8415	
1722	PONTUAL LEASING S/A AR.MERCANTIL		1765	QUALITY ALUGUEL DE VEIC LTDA	1808	REZENDE REPRESENTACAO COM LTDA	
L002694510	GQT0898		L002694887	OVT6126	E100006723	OQG6212	
1723	PONTUAL LEASING S/A AR.MERCANTIL		1766	RADIAL DISTRIBUICAO LTDA	1809	RIBEIRO E RIBEIRO VEICULOS LTDA	L002693959
E100006687	GQT0898		HKP9235		NOP0629		
1724	POUSO PARK LOC DE VEIC LTDA ME		1767	RADIO DIFUSORA SANTARRITENSE LTD	1810	RICARDO ALEXANDRE J BRIANESI	
E100006826	OWH4503		E100006812	OMH0593	L002700246	OQW4269	
1725	PRAZERES DOS SANTOS RODRIGUES		1768	RAFAEL CAETANO DIAS	1811	RICARDO REIS DE FARIA	L002682524
L002703021	HOB9199		QQN8117		ETA1146		
1726	PREF MUNIC DE CORREGO DO B JESUS		1769	RAFAEL DA SILVA MOREIRA	1812	RICARDO REIS DE OLIVEIRA	L002694346
E100006795	HLF3406		HHS8526		GYB3864		
1727	PREF MUNIC DE CORREGO DO B JESUS		1770	RAFAEL LOPES DIAS	1813	RICARDO RIBEIRO DOS SANTOS	L002700336
E100006655	HLF3406		HEI2398		GTJ3970		
1728	PREF MUNICIPAL DE CONCEICAO DOS		1771	RAFAEL MORAIS DOS SANTOS	1814	RIMACE STUDIOS FOTOGRAFICOS LTDA	
E100006839	PVE8785		CLI8361		L002696222	DIM0738	
1729	PREF MUNICIPAL DE CONGONHAL		1772	RAIMUNDA FERNANDES DE CAMARGO	1815	RINALDO BENEDITO MUNIZ	L002694541
E100006827	OWQ4881		L002699217	DRB4827	GMZ1585		
1730	PREF MUNICIPAL DE CRISTINA	L002687869	1773	RAIMUNDO ALVARENGA MOREIRA	1816	RITA DE CASSIA BERNARDO SANTOS	
HLF6007			L002701902	MWQ1230	L002695933	HDT7460	
1731	PREF MUNICIPAL DE POUSO ALEGRE		1774	RAIMUNDO JOSE PELEGRINI	1817	RITA DE CASSIA DE CAMPOS ANDERY	
E100006659	HMN2842		OPA5917		L002688698	HDF0159	
1732	PREF MUNICIPAL DE POUSO ALEGRE		1775	RAIMUNDO VAZ DE LIMA	1818	RITA DE CASSIA DE CAMPOS ANDERY	
E100006658	HMN2842		PUU6649		L002700287	HEV4687	
1733	PREF. MUNIC. DE SAO JOAO DA MATA		1776	RAIMUNDO VILHALBA LOPES	1819	RITA DE CASSIA EUGENIO NERY	L002695860
L002696345	PUH4125		HJT3561		HMW8377		
1734	PREF.MUNICIPAL DE BOM REPOUSO		1777	RAMILTON GOMES DA SILVA	1820	RITA DE CASSIA MELLO BUSTAMANTE	
E100006709	HMN3626		OGD5378		L002700405	OLZ2025	
1735	PREF.MUNICIPAL DE POUSO ALEGRE		1778	RAMIRES RENAN DE OLIVEIRA	1821	RITA DE CASSIA PAIVA SOUZA	L002690171
L002700446	HMN5767		MSJ6465		HJT0688		
1736	PREF.MUNICIPAL DE POUSO ALEGRE		1779	RAONY RODRIGO LISBOA R.DA SILVA	1822	RITA DE CASSIA VICENTE PEDROZO	
E100006797	HMN5767		L002665354	HFO5566	L002698829	HKV5997	
1737	PREFEITURA DE OURO FINO	L002699058	1780	RAPHAEL HENRIQUE LOPES DE SOUZA	1823	RITA DE CASSIA VICENTE PEDROZO	
OPQ9057			L002701346	GZV6154	L002701883	HKV5997	
1738	PREFEITURA MUN DE POUSO ALEGRE		1781	RAPHAEL PESSOA NOBRE FONSECA	1824	RITA ELISABET MENDES FELSCH	L002689951
E100006706	HLF4507		L002695947	NYA2902	NVV4663		



1825	RITA INACIA MOREIRA	L002694788	1868	RONALDO JOSE DE ABREU	L002665645	1911	SAMARA PAMELLA DA SILVA SILVEIRA	
HFC3004			GPM3550			L002698596	LPJ4682	
1826	RIZAL CONSTRUCOES ELETRICAS LTDA		1869	RONALDO MOREIRA CAMARGO		1912	SAMUEL ANGELO MARIANO	L002702145
L002699654	DUN3180		L002696167	HHD6354		CHY6366		
1827	ROBERT DIAS FERREIRA	L002695571	1870	RONALDO MOREIRA CAMARGO		1913	SAMUEL ANGELO MARIANO	L002702372
BPB3917			L002692754	BUO3392		CHY6366		
1828	ROBERT PAZ RIBEIRO	L002700909	1871	RONALDO MOREIRA CAMARGO		1914	SAMUEL RAMOS MOHALLEM	
DUV9627			L002679062	BUO3392		L002702412	LOU7445	
1829	ROBERTO CARLOS DA SILVA	L002702672	1872	RONALDO PEREIRA ROCHA	L002689449	1915	SANA ABDEL WAHAB HACHEM	
GRR0714			DDN4139			L002665621	DKC1378	
1830	ROBERTO CARLOS DA SILVA	L002699856	1873	RONARA A BARREIRO DE FARIA	L002701259	1916	SANDRA APARECIDA BARBOSA LOPES	
OWHO242			HJT4050			L002701835	HNY9288	
1831	ROBERTO DE FATIMA DA SILVA	L002665601	1874	RONIS LELIS DE CASTRO	L002693907	1917	SANDRA L DA SILVA	L002695465
GZE7687			HDT7996			HCM4205		
1832	ROBERTO DE FATIMA DA SILVA	L002691194	1875	ROQUE ANTONIO DA SILVA	L002700776	1918	SANDRA MARA MOREIRA	L002703550
GZE7687			GUY4877			GTH7553		
1833	ROBERTO DE OLIVEIRA	L002700352	1876	ROSA MARIA DE SOUZA	L002702854	1919	SANDRA MARIA GARCIA DE AQUINO	
GXU8739			EBL4961			L002700922	NYF6232	
1834	ROBERTO LINCOLN PEREIRA SIQUEIRA		1877	ROSA MARIA DE SOUZA	L002690475	1920	SANDRA MARIA OLIVEIRA DO NASCIME	
L002703531	BXR5917		HNN9303			L002689589	CWG5105	
1835	ROBERTO LUIZ BELIZARIO MOREIRA		1878	ROSANA BRITO FERNANDES	L002695153	1921	SANDRO AZZI ARAUJO	L002702397
L002693253	FMD2348		DPP4163			BIG3670		
1836	ROBERTO WAGNER BRAGHINI	L002696704	1879	ROSANA MARIA CARVALHO DOTTA		1922	SANDRO CARVALHO DE MOURA E MOTTA	
CAA8826			L002700799	ERQ5873		L002702310	EXT1141	
1837	ROBSON CAVECCHIA PEREIRA	L002702355	1880	ROSANA NOEMI DOS SANTOS	L002665660	1923	SANDRO CARVALHO DE MOURA E MOTTA	
EIG2500			HAR3605			L002695185	EXT1141	
1838	ROBSON ISRAEL DE ANDRADE	L002701806	1881	ROSANGELA ARAUJO DE ALMEIDA		1924	SANTANDER LEASING SA ARREND MERCANTIL	
NYG6382			L002699675	HDF2452		L002704011	QQO7959	
1839	ROBSON JORGE DA SILVA	L002698315	1882	ROSANGELA COUTINHO DOS SANTOS		1925	SANTANDER LEASING SA ARREND MERCANTIL	
HGY2485			L002689950	HDT7244		E100006703	HGC7675	
1840	ROBSON JORGE DA SILVA	L002692293	1883	ROSANGELA DE ASSIS	L002694742	1926	SANTANDER LEASING SA ARREND MERCANTIL	
HGY2485			DIF3072			E100006669	OQK1396	
1841	ROBSON JOSE SILVEIRA	L002691850	1884	ROSANGELA DE ASSIS	L002700660	1927	SCHNEIDER REPRES COMERCIAIS LTDA	
HMT3169			DIF3072			E100006209	GVE4702	
1842	ROBSON LUIZ DE PAULA	L002698016	1885	ROSANGELA DE ASSIS	L002702362	1928	SCREEN SERVICE DO B.I.C.P.E.LTDA	L002702858
KVL3182			DIF3072			HFV1486		
1843	ROBSON PIRES	L002699526	1886	ROSANGELA DE ASSIS	L002701550	1929	SCREEN SERVICE DO B.I.C.P.E.LTDA	E100006782
EYG7171			DIF3072			HFV1486		
1844	ROBSON TIAGO MARTINS	L002694012	1887	ROSANGELA FERNANDES DE CARVALHO		1930	SEBASTIAO APARECIDO N.DO LAGO	
LIT8992			L002699008	EDR2644		L002702011	GRW9297	
1845	RODIRLEI MARCIO DE ALMEIDA	L002692252	1888	ROSANGELA FERREIRA DE MAGALHAES		1931	SEBASTIAO BARBOSA	L002695406
DFR5298			L002698062	GXA2448		HBU5311		
1846	RODRIGO BARBOSA DOS SANTOS		1889	ROSANGELA M.DE OLIVEIRA DE PAIVA		1932	SEBASTIAO CANDIDO FONTES	L002703822
L002695491	HLW1046		L002698247	HAM9962		DFK8655		
1847	RODRIGO CAPRONI DOMINGUES		1890	ROSELI CASTE LUCCI DE OLIVEIRA VALE		1933	SEBASTIAO CARLOS MENDES	L002700436
L002698884	GUC2042		L002701458	EIC5541		HAM9950		
1848	RODRIGO DONIZETI C.DE FREITAS		1891	ROSEMARY CRISTINA LOPES	L002693934	1934	SEBASTIAO CARLOS PRADO GALHANO	
L002703555	DDN6939		ERQ9309			L002700691	KVM1203	
1849	RODRIGO GARCIA FOGASSA	L002702098	1892	ROSILDA SIMOES DE ARAUJO	L002694430	1935	SEBASTIAO DA COSTA DE REZENDE	
BOY3729			HHF5256			L002691841	HHD9420	
1850	RODRIGO GIANNINI LOYOLA	L002701156	1893	ROSILENE OLIVEIRA DE SOUZA	L002694557	1936	SEBASTIAO DE PAULA ABREU	L002689471
DDE9988			GYO8450			GRK4899		
1851	RODRIGO JOSE DE OLIVEIRA	L002696401	1894	ROVILSON FELISBERTO DOS REIS	L002700433	1937	SEBASTIAO DIONIZIO DE ASSIS	L002689583
MHJ3720			HDF1264			CLG9839		
1852	RODRIGO LOPES LUCENA BARROS	L002701753	1895	ROWILSON BRAGA	L002693906	1938	SEBASTIAO EZIO DE CARVALHO	L002679043
NLX3658			DPK1533			DMR6133		
1853	RODRIGO LOPES SILVA	L002696145	1896	RR ADMINIST E PREST DE SERV LTDA		1939	SEBASTIAO FLAVIO DA SILVA	L002692138
OXC7130			E100006653	HJT3117		HJT2658		
1854	RODRIGO PRATA DE ARAUJO	L002694087	1897	RUANA DOS SANTOS ORLANDO		1940	SEBASTIAO FRANCISCO BATISTA	
OQX4554			L002694184	JGK5694		L002699504	BON4115	
1855	RODRIGUES E RODRIGUES SUP.LTDA.		1898	RUBENS F DE FARIA JUNIOR	L002693509	1941	SEBASTIAO FRANCISCO FERNANDES	
E100006682	DZB7534		HEV4861			L002699042	HFE2735	
1856	RODRIGUES E RODRIGUES SUP.LTDA.		1899	RUBENS GONCALVES GOMES	L002700421	1942	SEBASTIAO GONCALVES PEREIRA	
L002698785	GXF9838		HGY2619			L002691491	MVZ3948	
1857	ROGERIO PEREIRA RIZZO	L002675553	1900	RUBENS PEREIRA	L002700179	1943	SEBASTIAO JOAQUIM PEREIRA	L002701780
GQZ3139			HEM6806			HNO9452		
1858	ROGERIO VIANA	L002700516	1901	RUBENS SIMOES BARRETO	L002700719	1944	SEBASTIAO MOREIRA	L002700858
GRR1397			HAM8182			GVG1264		
1859	ROGERIO VILELA DE LIMA FILHO-ME		1902	RUBENS SIMOES BARRETO	L002701752	1945	SEBASTIAO MOREIRA	L002698845
L002702010	PVP2990		HAM8182			GVG1264		
1860	ROGILSON FREIRE DE CARVALHO		1903	RUBIA HELENA CAMARGO	L002702641	1946	SEBASTIAO VANDERLEI DOS SANTOS	
L002698290	ENF4282		QQH1861			L002698762	QOY1064	
1861	ROMAR ANGELO BARBATO SILVEIRA		1904	SABRINA DE FATIMA M.BARBOSA		1947	SEBASTIAO VIEIRA DE SOUZA	L002701298
L002701628	HFZ1608		E100006475	HHL3737		GUY9908		
1862	ROMEUI DIAS DA SILVA	L002702033	1905	SABRINA PEREIRA DOMINGUES	L002696100	1948	SEBASTIAO VIEIRA DOS S.FILHO	L002693943
HJT4800			HCT6789			GZJ5791		
1863	ROMILDA DE JESUS MIRANDA COELHO		1906	SAD PRESTACAO DE SERVICOS LTDA		1949	SEBASTIAO VIEIRA DOS S.FILHO	L002689963
L002699892	HAX3200		E100006784	HJD8129		GZJ5791		
1864	ROMILDA DE JESUS MIRANDA COELHO		1907	SAFRA LEASING S A ARREND MERCANTIL		1950	SEGMINAS S.PATRIMONIAL LTDA ME	
L002699813	HAX3200		E100006313	HDR6011		L002698880	HEQ5084	
1865	ROMILDO RESENDE	L002696211	1908	SALLES & SALLES DOCES E LAT LTDA		1951	SELMA APARECIDA FREITAS CARVALHO	
NYB3631			L002702424	HIP1911		L002701360	HDF8271	
1866	ROMILDO VANDERLEI DA SILVA	L002694833	1909	SAMANTA LAURITA SILVERIO	L002682527	1952	SELMA FARIA	L002697835
HDI8066			DWK5917			DGQ5552		
1867	RONALDO GONCALVES DE SOUZA		1910	SAMANTHA AMELIA RIBEIRO DE LIMA		1953	SELMA MARIA RIBEIRO SANTOS	L002698583
L002703575	HJT2100		L002699818	CZU4023		DSK5455		

1954	SELMA REGINA DA SILVA	L002702114	DIE6643		2039	TATIANA TELLES E KOELER DE MATOS		
LJN5051			1997	SIRLENE CRISTINA DA SILVA	L002665674	L002701999	OXH3113	
1955	SERDAN AUTO PECAS LTDA	L002700582	HGY3950		2040	TAYLOR DA SILVA MAIA	L002699793	
HFF9496			1998	SISTEMA INFORMAT.COM.IMP.EXP.LTD		HJT4768		
1956	SERDAN AUTO PECAS LTDA	E100006517	E100006780	HFO6891	2041	TAYLOR DA SILVA MAIA	L002690537	
HFF9496			1999	SKELL DE LIMA CAZELATO ANDRADE		HJT4768		
1957	SERDAN AUTO PECAS LTDA	E100006127	L002690203	OPM4616	2042	TECHNO AGUA COM E SERV EM POCOS ART E EQ		
HMD6153			2000	SOBERANO DIST.DE BEBIDAS LTDA		L002698418	DCZ2037	
1958	SERDAN AUTO PECAS LTDA EPP	L002695440	E100006759	GRK1727	2043	TECHNO AGUA COM E SERV EM POCOS ART E EQ		
OQK9565			2001	SOLANGE PADILHA DE LIMA	L002700156	L002700605	DCZ2037	
1959	SERGIO BORGES PEREIRA	L002699729	FFZ7559		2044	TERESINHA ZAPPI FERREIRA	L002694437	
HJT4682			2002	SOLINEI BIASOLI PEDROSO	L002699043	HAM7876		
1960	SERGIO CASSEMIRO DA LUZ	L002703569	HOB9644		2045	TEREZA CHRISTINA F SIMOES	L002701327	
HMQ1687			2003	SONIA CRISTINA FERNANDES PEREIRA		DXH3054		
1961	SERGIO GONCALVES VIANNA	L002665619	L002689711	HIB5943	2046	TEREZA DE JESUS SILVA VIEIRA	L002701415	
HDT1262			2004	SONIA MARCIA RIBEIRO	L002699038	HAM8998		
1962	SERGIO HENRIQUE PINTO DE SOUZA		HJT1076		2047	TEREZINHA AP MONTANHA RIZZATTO		
L002701270	EMW0976		2005	SONIA MARIA BARROS	L002702402	L002701353	MQK6016	
1963	SERGIO LUIS DO NASCIMENTO	L002696238	FIB4303		2048	TEREZINHA AP MONTANHA RIZZATTO		
PUC0433			2006	SONIA MARIA BARROS	L002701198	L002694446	MQK6016	
1964	SERGIO MACIEL TAVARES	L002699656	HED7878		2049	TEREZINHA DA C BITENCOURT	L002693718	
OPE7417			2007	SONIA MARIA THOMAZ	L002698766	HDB0214		
1965	SERGIO MARCOS DO PRADO	L002698024	HDF2476		2050	TEREZINHA DE JESUS COUTINHO		
DUI3459			2008	SONIA R. T.DE FRANCESCO E OUTROS		L002698364	EZK9685	
1966	SERGIO RICARDO HOMSE DE AZEVEDO		L002675595	CBW3555	2051	TEREZINHA DE JESUS COUTINHO		
L002697836	HFF6227		2009	SONIA RIBEIRO DA SILVA	L002692046	L002694836	EZK9685	
1967	SERGIO RODRIGO RAMIREZ AVILA		CSF7005			2052	TEREZINHA LUCIA MOREIRA DE SOUZA	
L002692251	HOB9367		2010	SOUFER INDUSTRIAL LTDA	E100006638	L002679117	OWH2027	
1968	SERGIO SANTOS NESPOLI	L002694257	EPK8028			2053	TEREZINHA MACHADO N.DE CASTRO	
OYH0124			2011	SOUTTO DOCES COMERCIO LTDA		L002689518	HOB9973	
1969	SHEILA MARIA BARCELOS	L002694287	L002700595	EMV7157		2054	TEREZINHA MONTAGNOLLI	L002694791
DNE6779			2012	SS DIST DE BEBIDAS LTDA ME	L002689539	HBU5715		
1970	SHEILA MARIA BARCELOS	L002665348	BVQ9815			2055	TETRA CONSTRUTORA LTDA	L002699062
DNE6779			2013	STARWEB TELECOMUNICACOES LTDA		BTT5420		
1971	SIDNEI MOREIRA DOS SANTOS TRANSP EPP		E100006777	HES7420		2056	TETRA CONSTRUTORA LTDA	L002693968
L002699177	FNU4439		2014	STELLA SOUZA DE ABREU COBRA		GUP1268		
1972	SIDNEY OLIVEIRA DO NASC. ROMA		L002701942	HJT4249		2057	THADEU DE PADUA	L002702086
L002700078	DPA6038		2015	STENIO ANDRE SILVA DE CARVALHO		GRM0958		
1973	SILDACI RODRIGUES DA SILVA	L002698593	L002701544	HGY3969		2058	THAIOMARA FRANCESCA C PEREIRA	
HHG1584			2016	STYLO MOTOS LTDA	E100006296	L002698436	HHD7091	
1974	SILVANA APARECIDA B.DE SOUZA		DZG3590			2059	THAIS BARROS COSTA	L002704007
L002690255	DAP3754		2017	SUDAMERIS ARRENDAMENTO MERCANTIL SA		HDF1201		
1975	SILVANA C R DE LIMA ME	E100006105	L002689586	DTX6215		2060	THAIS DE CARVALHO ROCHA	L002700259
HCG3453			2018	SUELEN CRISTINA MOREIRA	L002700188	OQR3411		
1976	SILVANA C R DE LIMA ME	E100006699	HHG1655			2061	THAIS EUZEBIO MOREIRA	L002689525
HCG3453			2019	SUELI DAMAS	L002694228	KXW1188		
1977	SILVANA MARIA G DO P SILVA	L002702031	OQI5067			2062	THAIS PRISCILA RODRIGUES	L002689935
DQA3689			2020	SUELLEN DEISE DIAS BATISTA	L002695127	PUQ9289		
1978	SILVANA RODRIGUES	L002689952	DQH8387			2063	THALES SALIM DA SILVA	L002695053
DBE0646			2021	SUELY DE CASSIA FERNANDES	L002699665	HGY1653		
1979	SILVANO MARCOS DE LIMA	L002699579	GVO0535			2064	THAMIRIS DE ARAUJO IVO	L002698769
CKM2217			2022	SUL DIESEL AUTO PEC.SERV.LTDA.	L002699189	OQT7428		
1980	SILVIA HELENA DA SILVA	L002691215	LOW5277			2065	THATIANA FERNANDA G.P.GUERRA	
DKT0351			2023	SUPER BOX LUIZ E SOUZA LTDA ME		L002691416	FAEO285	
1981	SILVIA LOURES TEIXEIRA	L002699027	E100006712	NYE6021		2066	THATIANA FERNANDA G.P.GUERRA	
HCM5044			2024	SUPERMERCADO BOIADEIRO LTDA		L002691204	FAEO285	
1982	SILVIA REGINA PEREIRA DA SILVA	L002693277	L002688599	HDI2184		2067	THELMA COBRA BARREIRO	L002665630
HJT2049			2025	TACITO MORAIS RENNO	L002696063	HCM5061		
1983	SILVIA REGINA PEREIRA DA SILVA	L002695076	DUR0076			2068	THIAGO BALBINO PEREIRA	L002689548
HJT2049			2026	TADEU EVANDRO MENDES	L002690461	HHD8067		
1984	SILVIO ANTONIO MIRANDA JUNIOR		OPI0376			2069	THIAGO DE JESUS LEAL	L002694826
L002694783	HJT1333		2027	TADEU GARCIA BASTOS	L002684632	PUC4180		
1985	SILVIO FUZARI	L002698293	BYB5160			2070	THIAGO ELIAS BARBOSA	L002691479
HCM5732			2028	TADEU IMOVEIS LTDA	L002700313	HBN4379		
1986	SILVIO HENRIQUE DE REZENDE	L002691847	FAW2644			2071	THIAGO ELIAS BARBOSA	L002690142
GTI4806			2029	TAIS FERREIRA GONCALVES	L002701205	HBN4379		
1987	SIM -SERV.DE IMAGENS MED LTDA-ME		GRW8382			2072	THIAGO QUINTINO	L002687894
E100006838	PVE5488		2030	TALISMA LOTERIAS	L002694500	PUH4636		
1988	SIMAO SILVA FERREIRA	L002697793	GXF7348			2073	TIAGO ALKMIN DOS SANTOS RIBEIRO	
MXH2103			2031	TALITA BERTOLACINI DE A PEREIRA		L002701975	OXG3211	
1989	SIMONE CRISTINA R C DE SOUZA		L002694830	LLE3561		2074	TIAGO FERREIRA DA SILVA	L002702325
L002691806	GV87400		2032	TALITA MARIA DA FONSECA	L002690548	NYB3644		
1990	SIMONE DE CASSIA GOUVEIA	L002688623	HEC1608			2075	TIAGO FERREIRA DE SOUZA	L002701690
HIB2597			2033	TALITA MARIA DA FONSECA	L002675599	DEV1242		
1991	SIMONE DE CASSIA SILVA MENDES		HEC1608			2076	TIAGO FERREIRA DE SOUZA	L002695018
L002700651	HAM7036		2034	TAMIRIS FARIA DA FONSECA	L002697435	DEV1242		
1992	SIMONE FERREIRA DA SILVA	L002701541	DFM9185			2077	TIAGO MELLO DE SOUZA	L002693257
DFG9293			2035	TANIA APARECIDA DIAS DA C LATARO		HYJ1972		
1993	SIMONE PAIVA DOMINGOS ROCHA		L002694110	HZO9876		2078	TIAGO MELLO DE SOUZA	L002702844
L002699181	OPA9678		2036	TARCIZO DOMINGUES ALVES	L002699823	HYJ1972		
1994	SINDICATO TRAB DA MOV PROD E ME		DXD8023			2079	TIAGO NARCISIO DOS SANTOS FERREIRA	
L002665685	GOQ1122		2037	TASSIA LEITE	L002700862	L002695844	JIH6101	
1995	SINESIO CAETANO FRANCO	E100006443	EYO8415			2080	TILLI TRANSPORTADORA LTDA	L002699052
HLW1779			2038	TASSIANE MARTINS GONCALVES		GYS6155		
1996	SINESIO GONCALVES MENDES	L002691407	L002694086	EBY7586		2081	TOBIAS FREITAS DE SOUSA	L002698240

CWP5511			HGY2286		2167	VITOR MESSIAS DOS REIS	L002691158
2082	TOMAS ALVES DA SILVA	L002691142	2125	VASCO DO COUTO JUNHO	L002697305	KAL7924	
AXB4134			OWO7118		2168	VIVEIRO SAO FRANCISCO LTDA	L002689542
2083	TOTI ENGENHARIA E CONSTRUCAO LTDA		2126	VENCEDOR TRANSPORTES LTDA.		GUY7375	
L002688607	FMU9235		E100006102	GKP4923	2169	VIVEIRO SAO FRANCISCO LTDA	L002689593
2084	TOTI ENGENHARIA E CONSTRUCAO LTDA		2127	VERA LUCIA BATISTA	L002675554	GUY7375	
L002692782	FMU9235		LXV8687		2170	VIVEIRO SAO FRANCISCO LTDA	L002691169
2085	TRANSCOMPE LTDA	E100006685	2128	VERA LUCIA DA CRUZ SANTOS	L002701193	GUY7375	
FGY4290			OPG0321		2171	VIVEIRO SAO FRANCISCO LTDA	E100006304
2086	TRANSP E DIST CENTENARIO LTDA		2129	VERA LUCIA GONCALVES AZEVEDO		GUY7375	
E100006761	GWD4231		L002699547	GXF7144	2172	VIVIAN MOREIRA MAGALHAES	
2087	TRANSPORTADORA EX BRASIL LTDA ME		2130	VERIDIANA CRISTINA DA SILVA	L002700748	L002704014	ENM1239
E100006660	HNY9426		HOB9174		2173	VIVIANE FERREIRA TEIXEIRA	L002691870
2088	TRANSPORTADORA TRANSALEGRE LTDA		2131	VERONICA VASSALLO TEIXEIRA	L002695840	AKZ2123	
L002698886	PUJ3739		HKZ6969		2174	VIVIANE FERREIRA TEIXEIRA	L002693975
2089	TRANSPORTADORA TRANSLECCHI LTDA		2132	VIA BRASIL TRANSP E LOG LTDA ME		AKZ2123	
L002692264	FSY9588		E100006756	DMQ7196	2175	VIVIANE FERREIRA TEIXEIRA	L002698751
2090	TREVAO BENEFICIAMENTO DE BATATAS		2133	VIA FLORA CONSERVACAO LTDA		AKZ2123	
L002700157	HNO9642		E100006680	PVC0433	2176	VMS INFORMATICA LTDA-ME	E100006189
2091	UAI LOCADORA DE VEICULOS LTDA ME		2134	VIACAO PRINCESA DO SUL LTDA		OWP3355	
L002702615	OPL5842		L002691830	CSK2858	2177	WAGNER BRANDAO DE SOUZA	
2092	UNIDAS SA	L002699661	2135	VIACAO PRINCESA DO SUL LTDA	L002694989	OWI2212	
OWJ2717			E100006772	HBN4803	2178	WAGNER CESAR FERNANDES	L002702078
2093	UNIVERSO VIAG E TRANSP LTDA ME		2136	VIACAO PRINCESA DO SUL LTDA		EKV4822	
E100006540	HOA9729		E100006769	GZV5899	2179	WAGNER FERNANDO DE MATOS MIRANDA	
2094	UNIVERSO VIAG E TRANSP LTDA ME		2137	VIACAO PRINCESA DO SUL LTDA	L002691480	DQF7380	
L002695951	OLW6285		E100006789	HJIO476	2180	WAGNER FERREIRA FLORES	L002703130
2095	UNIVERSO VIAG E TRANSP LTDA ME		2138	VIACAO PRINCESA DO SUL LTDA		OXD4678	
E100006807	OLW6285		E100006788	HJIO475	2181	WAGNER VINICIUS DOS SANTOS	
2096	URIAS PEDRO	L002689549	2139	VIACAO PRINCESA DO SUL LTDA	L002697780	HES6998	
JFQ0262			E100006787	HJIO473	2182	WALBERT BARBOSA RODRIGUES	
2097	VALDECIR ANTONIO DE OLIVEIRA		2140	VIACAO PRINCESA DO SUL LTDA	L002700422	HFB6929	
L002696338	PUA6258		E100006697	HBN4801	2183	WALDEMAR RIBEIRO FILHO	L002699673
2098	VALDEMIR CUSTODIO DE SOUZA		2141	VIACAO PRINCESA DO SUL LTDA		HJIO214	
L002694633	CLC9800		E100006692	GZV5904	2184	WALDEMAR SIQUEIRA JUNIOR	L002696011
2099	VALDENE APARECIDA DE ANDRADE		2142	VIACAO PRINCESA DO SUL LTDA		HHF5917	
L002695163	HDF2091		E100006696	HBN4798	2185	WALDEQUE FERREIRA DA COSTA	
2100	VALDENE MOREIRA DA COSTA	L002699657	2143	VIACAO PRINCESA DO SUL LTDA	L002701815	MTM7949	
HNO9431			E100006698	HBN4802	2186	WALKIRIA FONSECA MORANDO	
2101	VALDETE DE FATIMA VIEIRA ALVES		2144	VIACAO PRINCESA DO SUL LTDA	L002694871	GUH3673	
E100006651	HIB2247		E100006695	HBN4737	2187	WALKIRIA LUZIA DAS GRACAS SANTOS	
2102	VALDETE DE FATIMA VIEIRA ALVES		2145	VIACAO PRINCESA DO SUL LTDA	L002698777	DEJ4747	
E100006650	HIB2247		L002694804	HJIO475	2188	WANDEIR DONIZETE DE OLIVEIRA	
2103	VALDIMIR BRAGA	L002696001	2146	VIACAO PRINCESA DO SUL LTDA	L002701884	HHW7736	
BJG7709			L002694803	HBN4745	2189	WANDER BENEVIDES LOPES SILVA	
2104	VALDINEI DE JESUS TAVARES	L002703529	2147	VIACAO SANTA CRUZ S/A	L002700172	GXG4249	
GUA8570			PUU2562		2190	WANDERLEY A DO NASCIMENTO	
2105	VALDINEI JOSE DASILVA	L002696351	2148	VICENTE CAETANO DE C.FILHO	L002688669	GZA7427	
PUV2417			GST7722		2191	WANDERLEY PEREIRA DE OLIVEIRA	
2106	VALDIR DO VALE MENDES	L002699060	2149	VICENTE DE PAULO A GONCALVES	L002698652	HGL7702	
HEM6656			L002698642	GLP2375	2192	WANDERLEY REZENDE	L002699660
2107	VALDIVIA MENDES ESPINDOLA	L002694233	2150	VICENTE JOAQUIM MOREIRA	L002701287	HJD8594	
GVO1721			LBO9257		2193	WANESSA BORGES MARINHO	L002691842
2108	VALE CARGAS FRIOS TRANSPORTES LTDA EPP		2151	VICENTE PAULO CARVALHO PEREIRA		EGN1333	
L002699731	EPL4423		L002692385	GXF8921	2194	WANIA DO VALE MENDES	E100006121
2109	VALE GUINCHOS LTDA	L002690135	2152	VICENTE PIRES DA SILVA	L002699855	HJD8623	
CLU2432			OPG8837		2195	WASCHINGTON JOSE SOARES DE LIMA	
2110	VALERIA CRISTINA DA PENHA	L002694748	2153	VICENTE PIRES DA SILVA	L002694846	L002702124	HDF0084
DFJ4053			OPG8837		2196	WASHINGTON FERNANDO PEREIRA DE MOURA DA	
2111	VALERIA DE CASSIA BRIANEZI SILVA		2154	VICENTE SILVERIO PEREIRA	L002693982	L002700589	ECG7632
L002694824	OPJ1020		OPA6466		2197	WASHINGTON LUIS DE OLIVEIRA	
2112	VALERIO GOMES DA SILVA	L002699829	2155	VICENTE SILVERIO PEREIRA	L002691301	L002699279	MLL0003
CYI8500			OPA6466		2198	WASHINGTON LUIS DE OLIVEIRA	
2113	VALMIS FERREIRA DE CASTRO	L002695120	2156	VICTOR HUGO TEIXEIRA MORAES		L002699576	MLL0003
DSC7615			L002697942	HJW4669	2199	WASHINGTON PASSOS REZENDE	
2114	VALMIS FERREIRA DE CASTRO	L002690200	2157	VIDROMINAS INDUSTRIA E COMERCIO LTDA	L002694814	OMH4351	
DSC7615			E100006711	NLA8714	2200	WELLINGTON ALVES DELFINO	L002692047
2115	VALTENCIR FRANCISCO DOS SANTOS		2158	VILMA CARVALHO S.DA SILVA	L002698781	GXF9015	
L002690426	DZJ7540		GSZ3340		2201	WELLINGTON DE JESUS FREIRE	L002665361
2116	VALTENCIR PEREIRA FERRAZ	L002691846	2159	VINICIUS FERREIRA LOPES DE PAIVA		HDF0012	
DKB5621			L002691172	HHZ6842	2202	WELLINGTON MACHADO PEREIRA	
2117	VALTER LUIZ FERNANDES	L002690259	2160	VIOLETTE EL OSSAIS CHEDID	L002694805	L002671403	GRK7887
GMR0651			HQA2288		2203	WELLINGTON MOTA	L002699695
2118	VANDERLEI ANDRADE	L002691258	2161	VIRGINIA MARA COQUEJO	L002699207	HLM6075	
OVL5894			GXF9294		2204	WELLINGTON OPPENHEIMER	L002700166
2119	VANDERLITA ALVES DE MELO	L002699699	2162	VIRGINIO LUIZ CHAVES	L002690532	OPS2360	
HAM8684			EFE2284		2205	WENDEL SOUZA MACHADO	L002694812
2120	VANEGIL FERNANDES DA SILVA	L002701480	2163	VIRGINIO VILELA NETO	L002701874	MQP9931	
DNK0388			AVT2501		2206	WENDELL CONDE	L002693994
2121	VANGIVALDO XAVIER DOS SANTOS		2164	VIRTUAL DREAM LTDA	L002700888	GYG7306	
L002702618	DSH6701		HAM8987		2207	WERNHER ANTONIO PEREIRA	L002690228
2122	VANIA BENTO SILVA DA COSTA	L002698767	2165	VISUAL AUDIO L E V EQU ELE LTDA		HJJ4691	
HJT2143			E100006430	GRW4831	2208	WESLEY MULLER MARIOSA	L002690478
2123	VANTUIR FERNANDES	L002699573	2166	VITOR FAUSTINO MARQUES	L002702716	ARIO215	
HEE5261			LUL1152		2209	WIGNES SILVA DE ASSIS	L002701319
2124	VAREJAO DAS PECAS LTDA EPP	E100006646					

DVI7668		
2210	WIGNES SILVA DE ASSIS	L002701491
DVI7668		
2211	WILIAN JOSE NOGUEIRA	L002703566
CTF1481		
2212	WILLIAM LUCIO PEREIRA BENDELACK	L002700910
NSS4610		
2213	WILLIAM RODRIGO FRAGA	L002695970
GQY1437		
2214	WILLIAN MATEUS DE PAIVA	L002693905
HAM8322		
2215	WILLIAN OLIVEIRA FERREIRA	L002698411
LKR4374		
2216	WILLIAN PAULO COSTA	L002697712
HNO9638		
2217	WILLIAN TUCCI DA SILVA	L002695197
OLU8373		
2218	WILLIANS OLIVEIRA MACHADO	
L002701988	HAM8481	
2219	WILSON BARBOSA LEITE	L002693951
BXM4925		
2220	WILSON JOSE FERREIRA	L002702730
HAR3533		
2221	WK COMERCIO DE PECAS AUTOMOTIVAS LTDA	
L002691343	ERF7699	
2222	WL VEDACOES INDUSTRIAIS LTDA EPP	
L002703421	DLA6088	
2223	WOLBER ERICK DOS SANTOS GOMES	
L002700060	DZA6919	
2224	XCMG BRASIL INDUSTRIA LTDA	L002688654
OPC6688		
2225	XCMG BRASIL INDUSTRIA LTDA	E100006722
OQF2319		
2226	YAGO TERUO CARVALHO SUNEMI	
L002700434	DKR9652	
2227	YAGO TERUO CARVALHO SUNEMI	
L002698882	DKR9652	
2228	YANPING TAN	L002701878
EUI5829		
2229	YUKATA LOCADORA DE VEICULOS LTDA	
L002700454	MJI8663	
2230	ZAQUEO MOREIRA DA SILVA	L002689457
GPW3509		
2231	ZELIA DE AGUIAR QUINTEIRO	L002689500
GMR1345		
2232	ZELIA MARIA FINAMOR	L002709375
FUV9885		
2233	ZILAH DA SILVA BASTOS	L002689631
OOW8809		
2234	ZILDA FERREIRA DE OLIVEIRA	L002691443
KVD6537		
2235	ZILDA MARTINES RIBEIRO BUENO	
L002692275	HEE8753	

## EXECUTIVO

DECRETO Nº 4361/15

DISPÕE SOBRE MUDANÇA DE NOMENCLATURAS DE CARGOS NO ORGANOGAMA DO PODER EXECUTIVO, PASSANDO A ASSESSORIA DE ADMINISTRAÇÃO PÚBLICA A SER DENOMINADA SECRETARIA DE SERVIÇOS PÚBLICOS URBANOS E DÁ OUTRAS PROVIDÊNCIAS.

O Prefeito Municipal de Pouso Alegre, Estado de Minas Gerais, no uso de suas atribuições legais, nos termos do art. 69, inciso VII, da Lei Orgânica Municipal,

D E C R E T A:

Art. 1º. A Assessoria de Administração Pública (CC1) que compõe o organograma do Poder Executivo passa a ser denominada Secretaria Municipal de Serviços Públicos Urbanos (CC1), com a estrutura administrativa prevista neste Decreto.

Art. 2º. A Secretaria Municipal de Obras e Serviços Públicos passa a ser denominada Secretaria Municipal de Obras e Infraestrutura.

Art. 3º. O Departamento de Garagem Municipal (CC2), o Departamento de Combustíveis (CC2) e a Seção de Manutenção de Automotores (CC3) da Secretaria Municipal de Transporte e Trânsito ficam transpostos para a Secretaria Municipal de Serviços Públicos Urbanos.

Art. 4º. Os cargos de Assistente de Gabinete (CC3), Departamento de Limpeza Urbana (CC2), Seção de Resíduos Sólidos (CC3), Seção de Manutenção de Praças (CC3), Seção de Águas Pluviais (CC3) e Seção do Cemitério (CC3) da Secretaria Municipal de Obras e

Infraestrutura ficam transpostos para a Secretaria Municipal de Serviços Públicos Urbanos.

Art. 5º. O Departamento de Limpeza Urbana (CC2) da Secretaria Municipal de Obras e Infraestrutura fica transposto para a Secretaria Municipal de Serviços Públicos Urbanos, passando a ser denominado Departamento de Supervisão Geral (CC2).

Art. 6º. A Seção de Apreensão de Animais (CC3) da Secretaria Municipal de Saúde fica transposta para a estrutura organizacional da Secretaria Municipal de Serviços Públicos Urbanos, passando a ser denominada Seção de Varrição (CC3).

Art. 7º. O Departamento de Fomento ao Cooperativismo (CC2) da Secretaria Municipal de Governo fica transposto para a Secretaria Municipal de Serviços Públicos Urbanos, passando a ser denominado Departamento de Fomento ao Cooperativismo e Coordenação da Coleta Seletiva (CC2).

Art. 8º. A estrutura organizacional básica da Secretaria Municipal de Serviços Públicos Urbanos (CC-1) compreende as seguintes unidades administrativas:

- 1 - Departamento de Limpeza Urbana - CC2;
- 2 - Departamento de Supervisão Geral - CC2;
- 3 - Departamento de Garagem Municipal - CC2;
- 4 - Departamento de Fomento ao Cooperativismo e Coordenação da Coleta Seletiva - CC2;
- 5 - Departamento de Combustíveis - CC2;
- 6 - Seção de Manutenção de Automotores - CC3;
- 7 - Seção de Resíduos Sólidos - CC3;
- 8 - Seção de Varrição - CC3;
- 9 - Seção de Manutenção de Praças - CC3;
- 10 - Assistência de Gabinete - CC3;
- 11 - Seção de Águas Pluviais - CC3;
- 12 - Seção de Cemitério - CC3.

Art. 9º. A Secretaria Municipal de Serviços Públicos Urbanos - CC-1 é órgão responsável pela execução dos serviços públicos de limpeza urbana, conservação das vias urbanas, resíduos sólidos e coleta seletiva, a qual compete, dentre outras atribuições regulamentares:

- I - Administrar e executar os serviços de limpeza urbana, coleta de resíduos sólidos, domésticos e hospitalares, e demais serviços correlatos à limpeza pública;
- II - Coordenar e executar a limpeza e a conservação da rede de esgotos pluviais do Município;
- III - Coordenar e executar a manutenção de parques, praças e jardins públicos do Município;
- IV - Realizar o deslocamento de mobiliários do patrimônio público municipal, por ocasião de mudança de sede dos órgãos administrativos;
- V - Realizar o controle de veículos sob a responsabilidade do Departamento de Garagem e

VI. Coordenar e executar a limpeza e a conservação da rede de águas pluviais e limpeza de córregos;

Art. 10. Fica autorizado o remanejamento das dotações orçamentárias da Secretaria Municipal de Obras e Infraestrutura e da Secretaria Municipal de Trânsito e Transporte para a Secretaria Municipal de Serviços Públicos Urbanos, conforme a transferência dos serviços previstos neste Decreto.

Art. 11. Ficam fazendo partes integrantes deste Decreto os organogramas das Secretarias Municipais de Serviços Públicos Urbanos, Trânsito e Transporte, Obras e Infraestrutura, Saúde e Governo.

Art. 12. Revogadas as disposições em contrário, este Decreto entra em vigor na a partir de 1º de julho de 2015.

PREFEITURA MUNICIPAL DE POUSO ALEGRE, 21 DE ABRIL DE 2015.

Aginaldo Perugini  
PREFEITO MUNICIPAL

Vagner Márcio de Souza  
CHEFE DE GABINETE

Anexo 01 - Estrutura Analítica da Secretaria Municipal de Serviços Públicos Urbanos

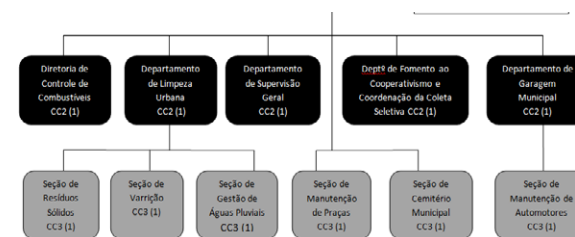

Anexo 02 - Estrutura Analítica da Secretaria Municipal de Transporte e Trânsito

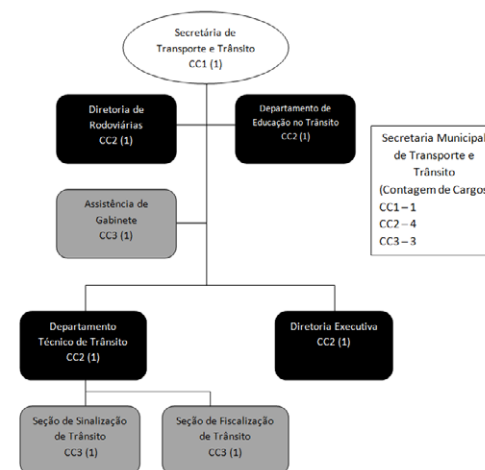

Anexo 03 - Estrutura Analítica da Secretaria Municipal de Obras e Infraestrutura

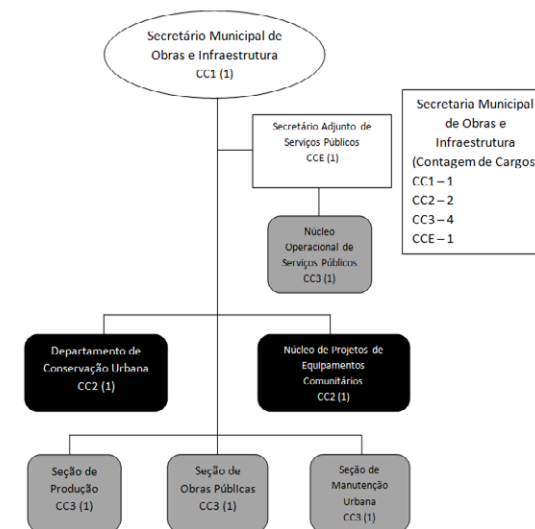

Anexo 04 - Estrutura Analítica da Secretaria Municipal de Saúde - A

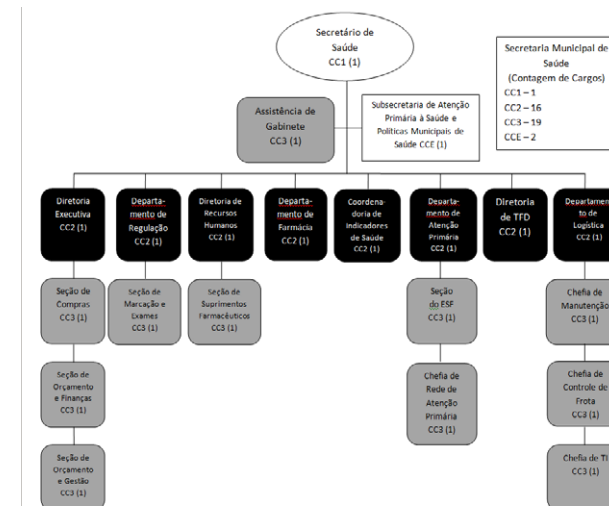

Anexo 05 - Estrutura Analítica da Secretaria Municipal de Saúde - B

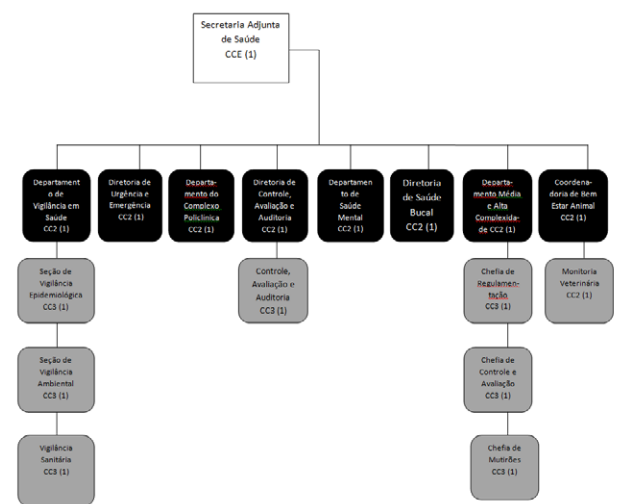

Anexo 06 - Estrutura Analítica da Secretaria Municipal de Governo

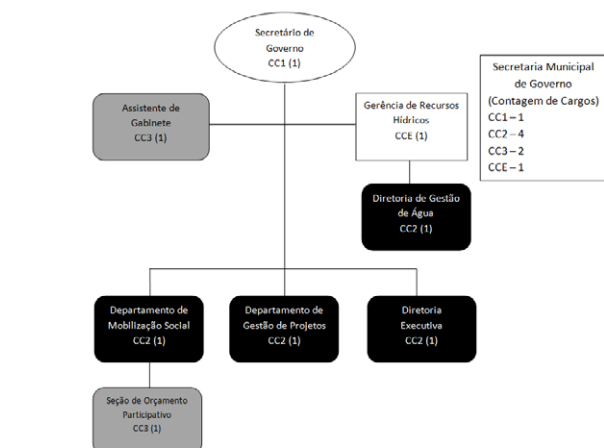

DECRETO Nº 4362/15

DISPÕE SOBRE NOMENCLATURA DE CARGO NO ORGANOGAMA DO PODER EXECUTIVO E DÁ OUTRAS PROVIDÊNCIAS. O Prefeito Municipal de Pouso Alegre, Estado de Minas Gerais, no uso de suas atribuições legais, nos termos do art. 69, inciso VII, da Lei Orgânica Municipal, D E C R E T A:

Art. 1º. A Assessoria de Relações Públicas - CC-1 passa a ser denominada Secretaria Geral do Município, compondo a estrutura organizacional do Gabinete do Prefeito, com as atribuições previstas neste Decreto.

Art. 2º. A Secretaria Geral é o órgão central da Administração Municipal que tem por competência:

I - exercer a orientação, coordenação e supervisão das Secretarias Municipais, conforme as diretrizes do Prefeito Municipal;

II - manter diálogo com o Poder Legislativo e com representantes de outras esferas do governo;

III - acompanhar projetos submetidos ao Poder Legislativo.

IV - assessorar constantemente o Chefe do Poder Executivo sobre assuntos da Administração Municipal.

Art. 3º. Fica fazendo parte integrante deste Decreto o Organograma anexo.

Art. 4º. Revogadas as disposições em contrário, este Decreto entra em vigor na data de sua publicação.

PREFEITURA MUNICIPAL DE POUSO ALEGRE, 21 DE ABRIL DE 2015.

Agnaldo Perugini  
PREFEITO MUNICIPAL

Vagner Márcio de Souza  
CHEFE DE GABINETE

Anexo 01 - Estrutura Analítica da Secretaria Geral do Município

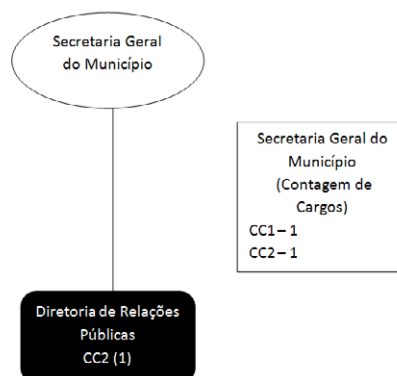

DECRETO Nº 4363/15

DISPÕE SOBRE MUDANÇA DE NOMENCLATURA DE CARGO NO ORGANOGAMA DO PODER EXECUTIVO.

O Prefeito Municipal de Pouso Alegre, no uso de suas atribuições legais, nos termos do art. 69, inciso VII, da Lei Orgânica Municipal,

D E C R E T A:

Art. 1º. O cargo denominado Núcleo Central de Planejamento Orçamentário passa a ser denominado Secretário Adjunto do Tesouro - CC-E, compondo a estrutura organizacional da Secretaria Municipal da Fazenda.

Art. 2º. A Secretaria Adjunta do Tesouro é o órgão responsável pela gestão das receitas e das despesas do Município de Pouso Alegre.

Art. 3º. São atribuições da Secretaria Adjunta do Tesouro:

I - coordenar e fiscalizar a cobrança de tributos;

II - desenvolver programas, projetos e atividades com a finalidade de otimizar as receitas.

Art. 4º. Fica fazendo parte integrante deste Decreto o organograma anexo.

Art. 5º. Revogadas as disposições em contrário, este Decreto entra em vigor na data de sua publicação.

PREFEITURA MUNICIPAL DE POUSO ALEGRE, 21 DE ABRIL DE 2015.

Agnaldo Perugini  
PREFEITO MUNICIPAL

Vagner Márcio de Souza  
CHEFE DE GABINETE

Anexo 01 - Estrutura Analítica da Secretaria Municipal de Fazenda

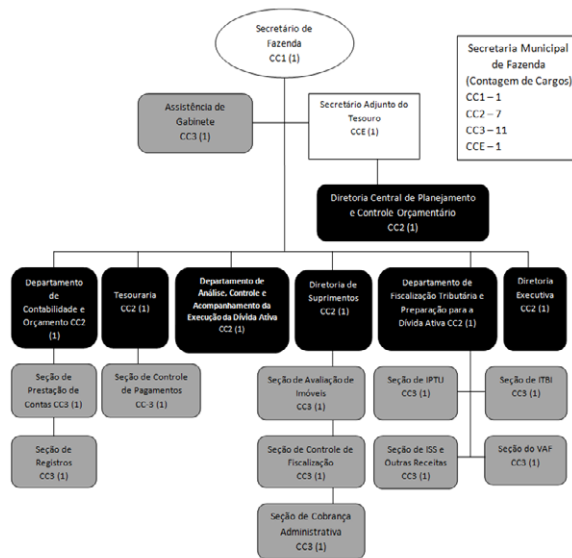

DECRETO Nº 4369/15

DISPÕE SOBRE MUDANÇA DE NOMENCLATURA DE CARGOS DO ORGANOGAMA DA PREFEITURA MUNICIPAL.

O Prefeito Municipal de Pouso Alegre, Estado de Minas Gerais, no uso

de suas atribuições legais, nos termos do art. 69, inciso VII, da Lei Orgânica Municipal e na conformidade da Lei Municipal n. 5.296/2013,

D E C R E T A:

Art. 1º. O cargo de Diretor de Projetos Urbanísticos - CC2 da Secretaria Municipal de Planejamento Urbano passa a ser denominado Técnico em Projetos Urbanísticos - CC2.

Art. 2º. Fica fazendo parte integrante deste Decreto o organograma da Secretaria Municipal de Planejamento Urbano.

Art. 3º. Revogadas as disposições em contrário, este Decreto entra em vigor na data de sua publicação.

PREFEITURA MUNICIPAL DE POUSO ALEGRE, 04 DE MAIO DE 2015.

Agnaldo Perugini  
PREFEITO MUNICIPAL

Vagner Márcio de Souza  
CHEFE DE GABINETE

Anexo 01 - Estrutura Analítica da Secretaria Municipal de Planejamento Urbano

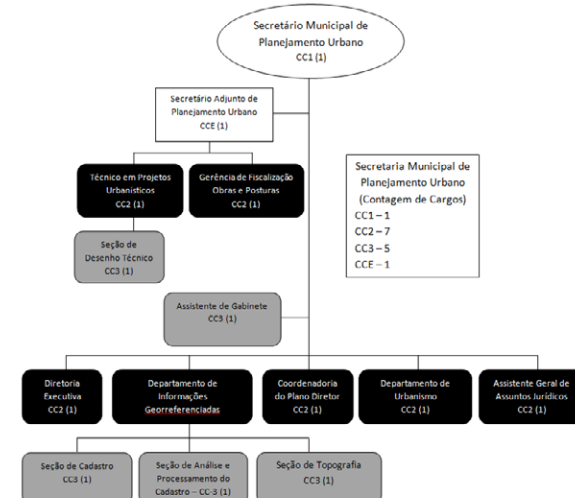

DECRETO Nº 4377/15

DISPÕE SOBRE TRANSPOSIÇÃO E MUDANÇA DE NOMENCLATURA DE CARGOS DO ORGANOGAMA DA PREFEITURA MUNICIPAL.

O Prefeito Municipal de Pouso Alegre, Estado de Minas Gerais, no uso de suas atribuições legais, nos termos do art. 69, inciso VII, da Lei Orgânica Municipal e na conformidade da Lei Municipal n. 5.296/2013, D E C R E T A:

Art. 1º. A Coordenadoria de Apoio ao CRAS (CC2) da Secretaria Municipal de Desenvolvimento Social passa a ser denominada Departamento de Apoio ao Gabinete (CC2), ficando transposta para a Secretaria Geral do Município.

Art. 2º. Um cargo da Assistência Geral de Gabinete (CC2) da Chefia de Gabinete passa a ser denominado Assistência da Secretaria Adjunta do Tesouro (CC2), ficando transposto para a Secretaria Municipal de Fazenda.

Art. 3º. A Assistência da Assessoria de Administração Pública passa a ser denominada Assistência de Gabinete (CC3), ficando transposta para a Chefia de Gabinete.

Art. 4º. A Gerência de Recursos Hídricos da Secretaria Municipal de Governo (CCE) fica transposta para a Secretaria Municipal de Meio Ambiente.

Art. 5º. A Subsecretaria de Atenção Primária à Saúde e Políticas Municipais de Saúde (CCE) da Secretaria Municipal de Saúde passa a ser denominada Secretaria Adjunta da Procuradoria Geral do Município (CCE).

Art. 6º. A Secretaria de Adjunta de Desenvolvimento Social da Secretaria Municipal de Desenvolvimento Social - (CCE) passa a ser denominada Gerência de Projetos Urbanísticos (CCE), passando a integrar o organograma da Chefia de Gabinete.

Art. 7º. A Assistência de Gabinete (CC3) da Assessoria de Comunicação Social passa a ser denominada Seção de Agenda Popular (CC3), ficando transposta para a Chefia de Gabinete.

Art. 8º. Ficam fazendo partes integrantes deste Decreto os organo-



gramas da Secretaria Geral do Município, Secretaria Municipal de Desenvolvimento Social, Chefia de Gabinete, Secretaria Municipal de Fazenda, Secretaria Municipal de Governo, Secretaria Municipal de Meio Ambiente, Secretaria Municipal de Saúde, Procuradoria Geral do Município e Assessoria de Comunicação Social.  
 Art. 9º. Revogadas as disposições em contrário, este Decreto entra em vigor na data de sua publicação com efeitos retroativos a 21 de abril de 2015.

PREFEITURA MUNICIPAL DE POUSO ALEGRE, 13 DE MAIO DE 2015.

Aginaldo Perugini  
 PREFEITO MUNICIPAL

Vagner Márcio de Souza  
 CHEFE DE GABINETE

Anexo 01 - Estrutura Analítica da Secretaria Geral do Município

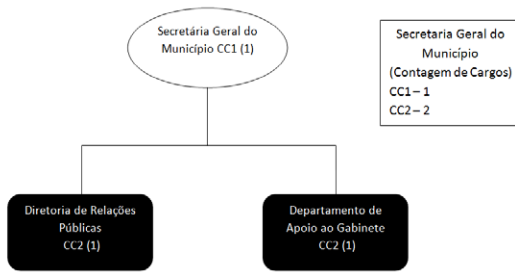

Anexo 02 - Estrutura Analítica da Secretaria Municipal de Desenvolvimento Social

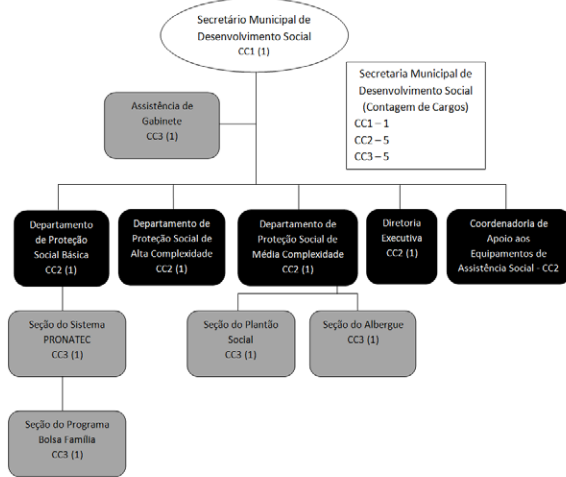

Anexo 03 - Estrutura Analítica da Chefia de Gabinete

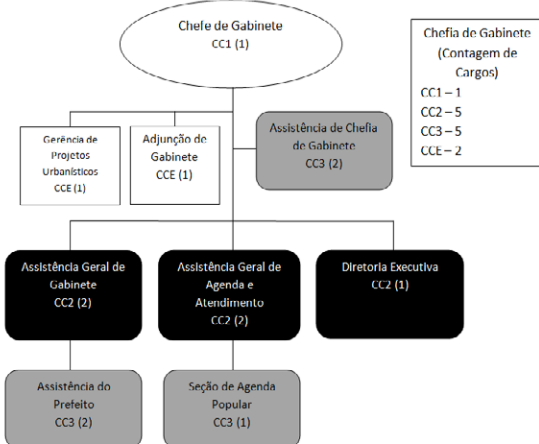

Anexo 04 - Estrutura Analítica da Secretaria Municipal de Fazenda

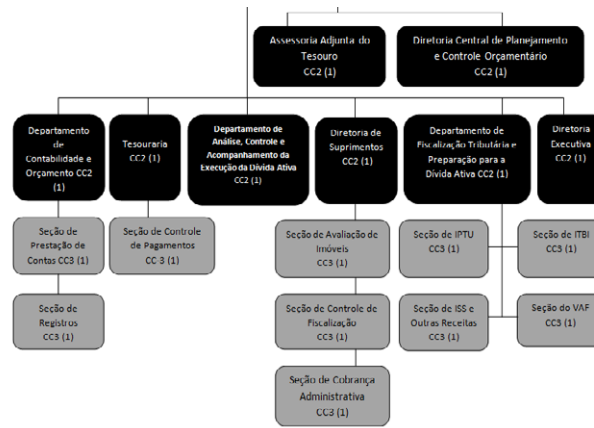
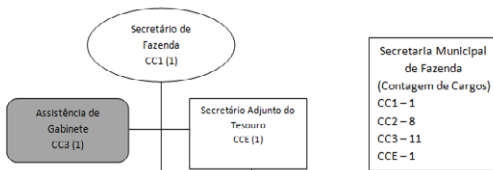

Anexo 05 - Estrutura Analítica da Secretaria Municipal de Governo

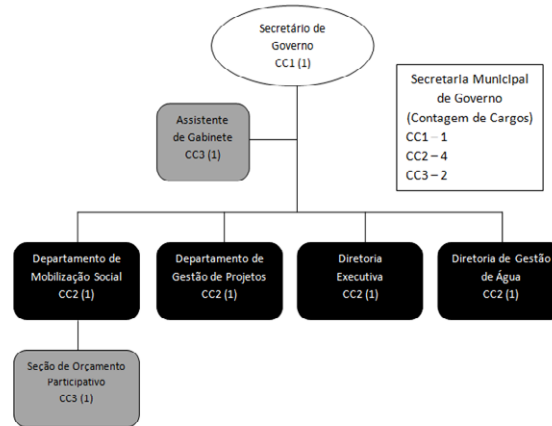

Anexo 06 - Estrutura Analítica da Secretaria Municipal de Meio Ambiente

